BIBLIOTECA FUNDAŢIUNEI REGELE FERDINAND I

ANUL XXX No. 8236

2 (doi) lei exemplarul

MARŢI 2 OCTOMBRIE 1934

ABONAMENTE
Lei 600 . . . . pe un an
„ 300 . . . . „ 6 luni
„ 150 . . . . „ 3 „

ATELIERELE TIPOGRAFICE
IAŞI. — STR. LĂPUŞNEANU 37

# OPINIA

Ziar popular cotidian

Premii Gratuite
Bon No. 7
OPINIA

# PENTRU IAŞI NIMIC?

S'au înregistrat recent, în ziare, o serie de decrete prin care se deschid credite suplimentare şi extraordinare.

Insă despre Iaşi nu se vorbeşte nimic.

Găsim în tablou o sumă de 44 milioane lei pentru lucrările dela Universitatea din Cluj. Şi altă sumă, de 10 milioane, tot cu aceiaş destinaţie.

Nu se precizează însă nici un ban pentru aripa Universităţii ieşene, care stă în cărămidă de atâta vreme!

Găsim în tablou 1 milion lei pentru lucrări edilitare la Focşani. Dar nimic, pentru ameliorarea ruinei edilitare a Iaşului.

Mai găsim 200 (două sute) milioane lei, pentru.. Ştiţi pentru ce? Pentru instalaţie de calorifer la cazarma gardienilor publici din Bucureşti!

Caloriferul acesta costă de două ori şi jumătate mai mult, decât bugetul pe un an al Iaşului.

In fine, găsim tot felul de credite suplimentare, pentru tot soiul de treburi. Insă nimic pentru „cea de a doua Capitală", „oraşul culturii",... şi cum i se mai zice.

Şi Doamne! cine are nevoi mai multe ca acest târg oropsit?

Sântem mereu uitaţi de Centru. Dar şi noi, ne mulţumim să ne plângem în surdină, — fără vre-o reacţiune energică şi fără pic de vlagă în vine!

Lr.

# E justificată agitaţia studenţilor

## pe tema taxelor universitare?

### La licee, taxele sânt mai mari

Un distins profesor ne trimite articolul acesta:

Nu e un an în care să nu avem o mişcare studenţească. Motivele sunt diverse. De data aceasta ar fi taxele universitare. Din articolul publicat în „Opinia" din 28 Sept. rezultă că numai la medicina şi aşi numai anul I ar avea de dat 4000 lei, la celelalte facultăţi taxele sunt mai reduse.

Dacă am compara toate taxele universitare cu cele liceale, am constata că un extern dela liceul „Internat" plăteşte anual 5450 lei, din care numai 300 pentru construcţii. Externatele din Bucureşti încasează de la 15.000 lei în sus. Aceleaşi persoane, cât timp au urmat cursurile liceale, au achitat aceste taxe — care sunt incomparabil mult mai urcate ca cele universitare — şi nu s'au plâns. Astăzi, când au păşit pragul universităţii şi deci sunt în perspectivă de a căpăta titlul de studenţi, protestează.

Dacă învăţământul primar e obligator, apoi acel universitar e facultativ.

Unde stă scris că toată lumea trebuie numai decât să urmeze la facultate?

Se uită intenţionat un lucru că pentru elementele sarace dar mentorii există burse. Căminurile la rândul lor nu reduc viaţa la un minimum de scumpete? In realitate, viaţa unui student e mult mai puţin costisitoare decât a unui licean. Acesta e adevărul.

Agitaţiile studenţeşti au o cauză. Senatul universitar s'a purtat întotdeauna prea blajin cu ei şi prea i-a păsuit. Partidele politice au speculat ori ce mişcare studenţească. Infiinţarea căminurilor e în realitate un mare rău. Admiterea în căminuri—concurs de admitere — cu media 5 şi chiar sub această notă, înseamnă a găzdui şi a hrăni numeroase elemente ce nu au ce căuta în facultăţi. Şi pentru aceştia Statul cheltueşte câteva milioane pe an.

Dacă nu s'ar primi în căminuri decât studenţii ce au obţinut cel puţin media 7, atuncea cu drept cuvânt că scopul urmărit de aceste instituţii a fost atins.

Pe când aşa, în starea actuală, căminurile reprezintă în realitate o pepenieră din care partidele politice recrutează elementele de care se servesc în scopurile ce le urmăresc, dându-le în schimb, ca recompensă, slujbe, fie în decursul anilor de studii, fie după aceia. E un mijloc sigur de a ajunge într'o situaţie, unde meritele proprii n'ar permite o niciodată.

Concursuri de admitere la toate facultăţile şi cât mai severe, e singurul mijloc de a stăvili năvala în universităţi. Pletora aşa zişilor intelectuali, ar dispărea. Universităţile ar scoate titraţi, dar toţi ar fi elemente de valoare şi atuncea ne e indiferent dacă partidele politice se vor servi de ei; ţara nu are nimic de pierdut dacă cel numit merită.

Protestul studenţilor e deci nejustificat; e opera acelora ce voesc să pescuiască în apă tulbure.

Cei săraci şi meritoşi îşi vor face oricând drum şi pentru ei s'au prevăzut burse. Cei bogaţi dar săraci cu duhul, dacă au posibilitatea de a studia, au în schimb şi toată şansa de a mucezi pe băncile şcolii, examenele fiind un mijloc serios de selecţionare.

Rezmeriţa nu e prielnică deci celor saraci şi muncitori, ci celor mulţi şi răi ce voesc să se fofileze pentru a-şi asigura un titlu simpatic,—acela de student — pe care apoi să-l speculeze cât mai bine.

Tineretul să se lase de agitaţii, mai ales când nu sunt motivate.

Deci, la muncă serioasă şi cinstită! C.

# La naşterea prinţesei italiene

Cu prilejul naşterei prinţesei italiene Maria Pia de Piemont, s'a remarcat un obiceiu interesant. La poarta legaţiei belgiene din Roma (mama micuţei prinţese este fiica regretatului rege Albert al Belgiei) s'au aşezat două panglici albe, semn că s'a născut o fetiţă în familia regală.

Clişeul reprezintă pe fetiţa care a atârnat panglicile şi poarta împodobită cu alb a legaţiei belgiene.

## Costumele lui Goering

### El imită pe fostul Keiser

In privinţa costumelor, Goering, primul aghiotant al lui Hitler, imită pe ex-Kaiserul Wilhelm. Fostul împărat avea aproape 300 uniforme deosebite, după numărul regimentelor imperiale. Ex-Kaiserul schimba aproape zilnic câte un costum.

Goering vrea acum să reinvie acest obiceiu. Ministrul german are nu mai puţin de cât 89 uniforme diferite şi uneori schimbă câte două-trei costume pe zi. In special îi plac vechile uniforme militare, cu multe fireturi şi pompoane, după modelul teutonic.

Aşa dar, iată o chestiune importantă pe care o rezolvă Goering: chestiunea costumelor!..

## Un stol de porumbei

### va străbate America

O mare crescătorie de hulubi din Canada organizează ...un raid original. Este vorba de voiajul unor porumbei-curieri, care vor străbate continentul american dela nord la sud.

Stolul de hulubi urmează să zboare în etape de 250 Kilometri, pe ruta Fort Pershon (Canada)-Buenos Aires (Argentina). Porumbeii vor fi dresaţi cum să zboare şi vor fi urmăriţi în diferite centre, pentru a li se da de mâncare şi a li se controla sănătatea şi puterea de rezistenţă.

Voiajul hulubilor va dura probabil câteva luni.

# DIN TOATA LUMEA

***Ce citesc gangsterii.*** —E aproape să credem că gansterii faimoşi din America citesc în special romane criminale. E firesc şi totuşi nu e acesta adevărul. După cum a stabilit poliţia din Cicago, gangsterii citesc în special însemnări de călătorie şi cărţi despre invenţii extraordinare şi planuri utopice. Asemenea volume s'au găsit la locuinţele tuturor gangsterilor americani. De altfel aceasta e lectura pe care cei arestaţi o solicită în închisoare.

Gangsterii, nu numai că nu cumpără singuri romane criminale, dar refuză să le citească, atunci când li se oferă. Probabil sunt sătui de propriile lor isprăvi banditeşti!

•

***Lupta contra papagalilor.***—Din Wellington (Noua Zelanda se anunţă că vara aceasta (în Noua Zelanda vara începe, când vine iarna în Europa) se va porni o luptă aprigă contra papagalilor.

Acolo trăesc un fel de papagali, care au devenit sălbatici şi carnivori. Acele păsări atacă vitele şi le omoară. In fiecare vară se înregistează astfel în Noua Zelandă pagube de multe milioane.

Lupta contra papagalilor va concentra câteva mii de oameni.

•

***Mumia din Germania.***—In apropiere de Chemnitz (Germania) s'a găsit cadavrul unui om foarte bine păstrat, ca o mumie.

Făcându-se cercetări, s'a stabilit că acel cadavru se afla acolo de aproape şase ani, fiind acoperit cu pământ până acum.

Oamenii s'au întrebat însă: cum s'a conservat trupul? Şi specialiştii au găsit răspunsul: in terenul acelui loc se găsesc diferite săruri şi minerale care au proprietatea de a conserva carnea. Se fac analize şi cercetări, pentru a se găsi eventual mult căutatul mijloc de a se obţine mumii.

•

***O loterie originală.*** Un caz interesant s'a întâmplat la Madrid.

Factorul postal Manuel Cappelar pierduse din geantă suma de 50 pesetas. Banii trebuiau restituiţi. Dar cum?

Fiind vorba de un slujbaş vrednic, poşta spaniolă l-a ajutat într'un mod original.

Cappelar a obţinut autorizaţia pentru a face o mică loterie cu două obiecte câştigătoare: o pendulă şi un leagăn de copii.

Factorul a împărţit în oraş 15,000 lozuri a 5 centime. Şi astfel nu numai că a restituit suma pierdută, dar a mai rămas şi cu un câştig destul de frumos!

Cetiţi
în pag. 4-a
ULTIMA ORA

# Contribuţia femeii în ştiinţă

### O statistică interesantă, despre invenţiile tehnice

Biroul patentelor dela Washington a făcut o statistică interesantă, din care rezultă contribuţia destul de însemnată a femeilor în domeniul ştiinţei.

Statistica începe cu constatarea că prima inventatoare a fost regina Semiramis, care a născocit un fel de vehicul pentru plimbări. Apoi Hypathias a confecţionat un instrument pentru măsurarea înălţimii corpurilor cereşti.

Acum 250 ani, o scoţiană Christine Shaw a fost prima femeie care a introdus acul şi aţa. In anul 1790 soţia generalului englez Green face o maşină pentru depănarea firelor de bumbac.

Nevasta unui anume Reeder din Bristol (Anglia) inventează cam tot atunci niturile de aramă şi strânge o avere colosală.

Primul patent american pentru o femeie a fost dat în 1809 unei anume Mary Kies. Dela 1790 până la 1890 s'au luat de către femei în America peste 3000 de brevete de la articole pentru copii până la periscoape.

Printre inventatoarele mai importante au fost Marthe Coston (St. Unite), care a făcut un nou sistem de semnalizare a vapoarelor. Lida Wilson (Anglia) a inventat o turbină de gaz. Rosa Walton (Anglia) a perfecţionat gramofonul.

Alte invenţii făcute de femei se referă la locomotive, curăţirea metalelor, colorarea stofelor, instrumente muzicale etc. Surprinzător este faptul că maşina de ras pentru bărbaţi este invenţia unei femei, Ada Smith din Anglia.

In timpul războiului femeile inventatoare au lucrat cu râvnă. In 1914 numai în Anglia s'au înscris 50 patente pentru descoperiri ca: noui haine de protecţie pentru soldaţi aparat de transportat mâncarea caldă, bandaje practice, etc.

O invenţie care a făcut senzaţie a fost a unei americane în anul 1917. Ea a găsit un nou sistem pentru scufundarea rapidă a submarinelor.

După război şi până astăzi femei inventive cu inclinaţiuni spre tehnică lucrează în ţările apusene, unde mereu se înregistrează noui brevete pentru tot felul de invenţii practice, menite să uşureze traiul în societate.

# Cutremurul din Japonia

### a dat la iveală un templu splendid

Un epilog neaşteptat al cutremurului din Japonia se anunţă din regiunea oraşului Mombetsu. In acel ţinut seismul a provocat o enormă crăpătură în pământ.

Astfel locuitorii au putut zări la o adâncime de mai mulţi metri un templu întreg de o splendidă construcţie orientală. E vorba de un templu clădit în secolul trecut, când a fost îngropat de un cutremur, pentru ca acum alt seism că-l readucă la lumină.

Templul este foarte frumos şi s'a păstrat minunat în pământ timp de decenii. Mii de credincioşi japonezi vin în pelerinaj să vadă această minune.

14458
3 SEP 1939

*Discuţii*

# ATACAT CU INVECTIVE!

de *pr. I. ŢINCOCA*

Nu mă mir de loc şi nici mă înfricoşez. Am pornit la luptă pentru demnitatea creştină şi românească, am întâmpinat streini şi înstreinaţi, ilegalităţi şi şicane; nu-i de mirat să întimpin şi prigonitori, calomniatori, minciuni şi de toate. Prorocul Ieremia zicea: „Cuvântul Domnului îmi aduce numai ocară şi batjocură toată ziua" (20.8); iar Mântuitorul Hristos ne spune: „Vai de voi când toţi oamenii vă vor găsi de bine!" (Luc. 6.26). Le primesc; dar înapoi nu dau: „ori cu scutul, ori pe scut" în ochii ieşenilor, care se vor edifica şi se vor ridica ca unul alături de mine. Pentru ei şi scriu aceste rânduri, iar nu pentru jalnica tribună la adăpostul căreia se pun mânuitorii samavolniciilor şi-ai ilegalităţilor.

In ziua de 22 Septembrie 1934 s'a dat sentinţa de către Comitetul Local de Revizuire în procesul deschis Primăriei pentru că a anulat licitaţia de la 14 August, când comisiunea de licitaţie a primăriei a adjudecat concesiunea pompelor funebre asupra „Pietăţei Creştine". Comitetul Local a anulat deciziunea delegaţiei permanente a primăriei, găsind că dreptatea a fost a Pietăţei Creştine.

I. P. S. Mitropolit a dispus să se comunice prin protoierie (ord. No. 515 din 22 Sept. 1934) rezoluţia Sa pusă pe un raport în chestia pompelor funebre: „Şi pentru că Societatea „Ocrotirea" e o societate recunoscută prin lege, sunt de părere că serviciul Pompelor Funebre să se dea acestei Societăţi.. Pompele Funebre se cuvine să fie foarte bine întreţinute cu tot materialul şi personalul de serviciu, căci aşa cum se prezintă azi lasă foarte mult de dorit şi e o jignire pentru ritul nostru religios, care se face în faţa publicului".

Nu este aceasta o desminţire a minciunoşilor de la „*Momentu*"? Nu este aceasta o declaraţie categorică despre mâna, care vrea I. P. S. Sa să organizeze şi să conducă serviciul Pompelor Funebre, adecă „Ocrotirea"? Nu sunt cu preşedintele „Ocrotirei"? Cum dar sunt desavuat de I. P. S. Mitropolit? Şi când în consiliul comunal s'a afirmat, că I. P. S. Mitropolit acceptă r e g i a primăriei,— spusu-s'a oare adevărul?

Se va pune întrebarea: de ce I. P. S. Mitropolit nu se pronunţă p e n t r u „Pietatea Creştină", ci cere „Ocrotirei" să facă oficiul dorit de I. P. S. Sa?

Pentrucă fără scrupul, desinteresaţii domni au prezentat

Continuare în pagina II-a

# Pentru lămurirea unei acuzaţii

### In chestiunea cărţilor didactice, la şcolile primare

Primim:

Stimate Domnule Director,

Deoarece în ziarul D-tră, (care întotdeauna a luat apărarea cauzelor drepte) ca şi în alte ziare locale, s'a adus învăţătorilor acuzaţia că ar face comerţ şi ar specula cărţile elevilor, cu onoare vă rog să binevoiţi a publica, în virtutea dreptului apărării, următoarea lămurire:

1) Conform Ordinului Ministerului No. 103,784 comunicat prin cel al Revisoratului Şcolar No. 4235-1933, s'a hotărît ca să se procure cărţile elevilor în comun, prin intermediul comitetului, al cooperativei sau al consiliului şcolar, pentruca din rabatul căpătat să se ajute cu cărţi elevii săraci.

2) Spre a da un exemplu de foloasele acestui sistem, este suficient a arăta, că în anul şcolar trecut, la o singură şcoală „Trei Ierarhi" s'au dat cărţi în mod gratuit la peste 50 de elevi, iar în acest an cam tot la atâţia, socotelile definitive neîncheindu-se încă, iar gestiunea acestei „afaceri" e consemnată în acte, care se găsesc la cancelaria şcolii şi se pot cerceta de oricine.

La şcolile celelalte s'a procedat la fel, cu aceleaşi rezultate.

3) Nu este adevărat că elevii sunt obligaţi fără excepţie să cumpere cărţi dela şcoală; ci acei cari doresc să şi le procure singuri, sunt liberi s'o facă, dovadă copiii ai căror părinţi sunt funcţionari la C. F. R. care îşi procură cărţile prin Casa Muncii. Librăria Socec, şi nimeni nu le-a impus să cumpere cărţile prin şcoală.

4) Nu s'a găsit niciun părinte care să protesteze contra acestui procedeu, pentrucă folosul de 10—15 lei pe care l-ar avea cumpărând singur, este prea mic şi'n unele cazuri se dă şi dela şcoală; iar acelora dintre ei care au dorit să le cumpere singuri li s'a dat lista de cărţi fără nici-o împotrivire.

5) Dece acuzaţia că învăţătorii iau câştigul librarilor, când cărţile sunt procurate şcolilor tot de librării şi librarii sunt aceia cari vin la şcoală şi oferă rabaturi care de care mai mari, pentru a cumpăra dela ei?!

6) Cu ajutorul acestui sistem, elevii pot să-şi procure imediat cărţile şi rechisitele necesare, deoarece directorul sau învăţătorul ia toate cărţile, *pe cont propriu*, dela librărie, le dă elevilor, le plăteşte în total, sau în rate şi le încasează dela elevi, când dă Dumnezeu. La sate, mai ales, dacă învăţătorul nu şi-ar angaja mica lui leafă pentru procurarea cărţilor, ar trece luni de zile până ce toţi elevii şi le-ar procura singuri. Cu sistemul procurării în comun, cursurile s'au început în mod normal chiar din săptămâna aceasta.

7) O mulţime de considerente de ordin gospodăresc al şcolii, pledează pentru introducerea acestui sistem.

Dacă, totuşi, vor fi unele cazuri când se abuzează cu acest lucru, ele nu trebuesc generalizate, ci este de datoria părinţilor copiilor să sezizeze autorităţile şcolare; iar presa, numai în urma cercetării atente şi a cazurilor de flagrantă abatere, ar trebui să specifice şcoala unde s'au petrecut astfel de fapte, iar nu să arunce oprobiul public asupra tuturor învăţătorilor, din cari unii n'au altă vină decât aceea că părinţii lor s'au hotărât să-i dea la şcoala normală.

I. SAVINESCU

•

**N. R.**— *Nu ne-am îndoit nici odată că învăţătorii noştri sânt elemente inimoase şi de bună-credinţă, şi care vroesc să vie în ajutorul şcolărimii sarace.*

*Insă într'un articol anterior, ne-am referit la un caz precis, care nu poate avea scuză. Fără nici o alegere, elevi bogaţi şi săraci, deavalma, au fost obligaţi să cumpere dela o librărie anumită. Nici nu s'a dat copiilor lista de cărţi,—ci au fost trimişi s'o caute la librărie. Acolo, copiii saraci*

Continuare în pagina II-a

# LOTERIA DE STAT

**Noul PLAN DE TRAGERE AL LOTERIEI DE STAT PE CLASE**

LOTERIA 6-a — CONEXATĂ CU LOTERIA UNIUNII FUNDAȚIILOR CULTURALE REGALE — SISTEM MIXT

**70.000 LOZURI IN 2 SERII ȘI 4 CLASE CU 56.511 CÂȘTIGURI**

## CLASA INTÂIA

Tragerea: 15 Noemvrie 1934

| Câștiguri | Câștigurile loteriei pe clase: a Lei | Total Lei | Câștiguri | Câștigurile loteriei-anexă: a Lei | Total Lei |
|---|---|---|---|---|---|
| 2 | 1.000.000 | 2.000.000 | 3 | 1.000.000 | 3.000.000 |
| 2 | 500.000 | 1.000.000 | 3 | 250.000 | 750.000 |
| 2 | 200.000 | 400.000 | 6 | 100.000 | 600.000 |
| 4 | 100.000 | 400.000 | 9 | 50.000 | 450.000 |
| 8 | 50.000 | 400.000 | 51 | 10.000 | 510.000 |
| 30 | 20.000 | 600.000 | 78 | 5.000 | 390.000, |
| 52 | 10.000 | 520.000 | 450 | 2.000 | 900.000 |
| 600 | 4.000 | 2.400.000 | 3000 | 800 | 2.400.000 |
| 2800 | 1.555 | 4.354.000 | 3600 câștiguri | | Lei 9.000.000 |
| 3500 câștiguri | | Lei 12.074.000 | | | |

Total 7.100 câștiguri în valoare de Lei 21.074.000

## CLASA TREIA

Tragerea: 15 Ianuarie 1935

| Câștiguri | Câștigurile loteriei pe clase: a Lei | Total Lei | Câștiguri | Câștigurile loteriei-anexă: a Lei | Total Lei |
|---|---|---|---|---|---|
| 2 | 1.000.000 | 2.000.000 | 3 | 1.000.000 | 3.000.000 |
| 2 | 500.000 | 1.000.000 | 3 | 250.000 | 750.000 |
| 2 | 200.000 | 400.000 | 6 | 100.000 | 600.000 |
| 4 | 100.000 | 400.000 | 9 | 50.000 | 450.000 |
| 8 | 50.000 | 400.000 | 51 | 10.000 | 510.000 |
| 30 | 30.000 | 900.000 | 78 | 5.000 | 390.000 |
| 52 | 20.000 | 1.040.000 | 450 | 2.000 | 900.000 |
| 400 | 10.000 | 4.000.000 | 3000 | 800 | 2.400.000 |
| 700 | 6.000 | 4.200.000 | 3600 câștiguri | | Lei 9.000.000 |
| 2800 | 2.888 | 8.086.400 | | | |
| 4000 câștiguri | | Lei 22.426.400 | | | |

Total 7.600 câștiguri în valoare de Lei 31.426.400

## CLASA DOUA

Tragerea: 15 Decemvrie 1934

| Câștiguri | Câștigurile loteriei pe clase: a Lei | Total Lei | Câștiguri | Câștigurile loteriei-anexă: a Lei | Total Lei |
|---|---|---|---|---|---|
| 2 | 1.000.000 | 2.000.000 | 3 | 1.000.000 | 3.000.000 |
| 2 | 500.000 | 1.000.000 | 3 | 250.000 | 750.000 |
| 2 | 200.000 | 400.000 | 6 | 100.000 | 600.000 |
| 4 | 100.000 | 400.000 | 9 | 50.000 | 450.000 |
| 8 | 50.000 | 400.000 | 51 | 10.000 | 510.000 |
| 30 | 20.000 | 600.000 | 78 | 5.000 | 390.000 |
| 52 | 15.000 | 780.000 | 450 | 2.000 | 900.000 |
| 200 | 10.000 | 2.000.000 | 3000 | 800 | 2.400.000 |
| 660 | 5.000 | 3.300.000 | 3600 câștiguri | | Lei 9.000.000 |
| 2800 | 2.222 | 6.221.600 | | | |
| 3760 câștiguri | | Lei 17.101.600 | | | |

Total 7.360 câștiguri în valoare de Lei 26.101.600

| PREȚUL LOZULUI incluse ANEXA: | 1/1 | 3/4 | 1/2 | 1/4 |
|---|---|---|---|---|
| Pentru toate 4 Clasele . . . . . Lei | 3.200 | 2.400 | 1.600 | 800 |
| Pentru fiecare clasă . . . . . Lei | 800 | 600 | 400 | 200 |

## CLASA PATRA

Tragerea: 15 Februarie 1935

| Câștiguri | Câștigurile loteriei pe clase: a Lei | Total Lei | Câștiguri | Câștigurile loteriei-anexă: a Lei | Total Lei |
|---|---|---|---|---|---|
| 2 | 6.000.000 | 12.000.000 | 12 | 1.000.000 | 12.000.000 |
| 2 | 2.000.000 | 4.000.000 | | | |
| 4 | 1.000.000 | 4.000.000 | 12 | 100.000 | 1.200.000 |
| 6 | 400.000 | 2.400.000 | 18 | 70.000 | 1.260.000 |
| 12 | 200.000 | 2.400.000 | 81 | 20.000 | 1.020.000 |
| 16 | 100.000 | 1.600.000 | 87 | 10.000 | 870.000 |
| 20 | 70.000 | 1.400.000 | 471 | 4.000 | 1.884.000 |
| 200 | 30.000 | 6.000.000 | 3000 | 1.200 | 3.600.000 |
| 250 | 20.000 | 5.000.000 | 3651 câștiguri | | Lei 21.834.000 |
| 888 | 10.000 | 8.880.000 | | | |
| 1400 | 7.000 | 9.800.000 | | | |
| 28000 | 4.444 | 124.432.000 | | | |
| 30800 câștiguri | | Lei 181.912.000 | | | |

Total 34.451 câștiguri în valoare de Lei 203.746.000

TOTAL GENERAL:

42.060 Câștiguri în valoare de Lei 233.514.000
14.451 . . . . . 48.834.000
56.511 . . . . . 282.348.000


# Conducătorii Camerei de Muncă

## amenință cu demisia

### dacă nu se sporește numărul medicilor la Asigurări

Dl. N. O. Mărgărint președintele Camerei de Muncă, s'a reîntors din București unde a făcut diferite intervenții în favoarea Camerei de asigurări Sociale din localitate.

In primul rând d. Mărgărint a avut o convorbire cu d'rectorul general al asigurărilor Sociale în ceiace privește medicii, care precum se știe, sunt în număr cu totul insuficient la casa Asigurărilor din Iași.

D. Mărgărint a declarat ritos conducerii generale a asigurărilor că în cazul când nu se va da asiguraților ieșeni numărul suficient de medici, d-sa împreună cu întregul consiliu al asigurărilor va demisiona.

Direcția centrală a promis o rezolvare favorabilă.

### Orarul de muncă

Președintele Camerei de muncă a intervenit apoi la minister în chestia orarului de muncă și a repauzului, solicitând un mai larg sprijn pentru aplicarea legilor.

Ministerul a transmis unele dispoziții în acest senz, organelor polițienești și inspectoratului de muncă.

D. Mărgărint a mai obținut unele aprobări de fonduri pentru bunul mers al instituției pe care o conduce.

Z. ds.

# O solemnitate evreiască

## în cartierul Tatarași

Sâmbătă seara în cartierul Tatarași s'a desfășurat o interesantă solemnitate evreiască.

O familie tânără d. și d-na Iacob și Fany Marcu din str. Prof. Paul 18, a dăruit sinagogii „Ihil Șoihet" din acel cartier un sul sfânt și întrucât un eveniment ca acesta este azi foarte rar, faptul a stârnit curiozitatea tuturor enoriașilor din cartierul respectiv, care s'au adunat în număr de peste 1.000 persoane.

S'a oficiat un serviciu divin, iar apoi s'a improvizat un baldachin ca la o nuntă israelită, în curtea sinagogii. S'a format un cortegiu care în frunte cu baldachinul a parcurs străzile înconjurătoare. În mijloc se afla perechea donatoare, iar bărbatul ținea sulurile împodobite cu o splendidă ornamentație de argint.

Bătrânii evrei țineau făclii aprinse și încingeau din când în când câte o horă în mijlocul ulței. Procesiunea a fost acompaniată tot timpul de muzica d-lui Segall, care a intonat imnuri hasidice și melodii evreești.

După aceasta, cortegiul s'a reîntors la sinagogă unde s'a împărțit turtă și vin celor prezenți.

REP

# Informații

x Serviciul sanitar a dat aprobare d-lui Const. Căpriță, de a deschide o mustărie în Str. Unirei.

Mustăr a a fost instalată alături de berăria „Bragadiru".

x Tribunalul a condamnat la un an și 6 luni închisoare pe d. V. Gașpar, fost perceptor în comuna Hilița jud. Iași, acuzat de delapidare.

V. Gaspar a făcut apel la Curte.

x Colegul nostru d. C. Vlad, a fost numit redactor pentru Iași al ziarului „ARGUS".

x Sâmcătă 6 Octombrie ora 9 seara a. c. d. avocat Hugo Schönblum va conferența în sala Lojei Bnei Brith „Despre impresiile din Palestina".


DOCTOR
**D. Brănișteanu**
Asistent Universitar
— Medic de Spital —
**Boli interne**
(Roentgen-Diagnostic)
Consult: 2-5 și după rendez-vous. Str. V. Conta 18


# O ingenioasă escrocherie... hazlie

Mari și minunate sunt faptele tale Doamne, dar și domnii de pe pământ nu se lasă mai pejos. Atât că unii cu prea mare avânt, dev'n niște vânturiți și atunci lucrurile ieșă pe deindoaselea. După cum vânturile atmosferice curăță aerul, nu tot acelaș efect au cele ale bărdăhănosului, care infectează mai cu seamă pe cei ce se aliază cu el.

Iată despre ce este vorba:

O băncuță populară, a realizat un beneficiu de 28.000 lei; pe cari, Consiliul de Adție prevăzător, a hotărât să-l împartă la șapte fonduri, de: rezervă, imobil, mobilier, cultural, prevedere, cheltueli urmărire și dobânzi datorate.

Contabilitatea a înregistrat 28.000 : 7 = câte 4000 lei de fiecare fond. Insă se găsește un închipuit— capul membrilor dela ceilalți — și zice: Nu, nu este așa. Am descoperit o excrocherie și... pe hoț. Să-l dăm peste cap căci socoteala trebue făcută astfel:

Problema împărțirei:

28.000 : 7 = 13.000
7
21
21
—

| Prima probă. Inmulțire: | A doua probă. Adunare: |
|---|---|
| 13.000 × | 13.000 |
| 7 | 13.000 |
| 21 | 13.000 |
| 7 | 13.000 |
| 28.000 | 13.000 |
| | 13.000 |
| | 13.000 |
| | 28.000 |

EXPLICAȚII: 1) *La împărțire*: 7 în 8 se cuprinde de 1 ori, iar 7 × 1 fac 7. Scris sub deîmpărțitul 8; Apoi, scăzând 7 din 8 rămâne 1, pe care îl scrie sub linie și mai scoboară pe 2 face 21. Mai departe: 7 în 21 se cuprinde de 3 ori, care se scrie cât și face 13 urmat de 000, rezultă 13.000.

2) La înmulțire: 13.000 cu 7 pe care îl scrie sub 3, el zice 3×7 fac 21 scris în total sub linie și mai departe: 7 × 1 fac 7 scris la produsul întâi sub 1. Apoi le adună: 7 și cu 1 fac 8; îl scrie sub linie și mai scoboară regulat pe 2 devin 28 plus cele 000 rezultă 28.000. — Prin urmare este bun câtul dela împărțire?..

3) Dar proba înmulțirei, se mai poate face și prin adunare, adică: băbește punând pe 13.000 de 7 ori unul sub altul ca să poată aduna și un copil de clasa întâia, tot după filozofia căpăosului, în felul următor: Cele 000 le scoboară sub linie, începând cu 6+3=9+3=12+3=15+3+=18+3=21 pe care nu l scrie sub linie, ci îl adună mai departe așa: 21+1=2+1=23+1=24+1=26+1=27+1=28. Acest 28 îl scrie sub linie înaintea celor 000 dând totalul de 28.000. Deci, iar se dovedește că fiecare fond este de câte 13.000 lei (?) și nu 4000. Prin urmare contabilul și-a însușit câte 9000 lei de fiecare fond, sau dela 7 fonduri 63.000 lei? Vedeți, calculul din urmă l-a nimerit, vrednic om...

De aici să te ții de reclamațiuni, anchete și amenințări pe contabil — că îl bate chiar la... Copou—dacă nu dă relații. Ce relații?... cum a furat.

După asta—societarii Băncii — așteaptă cât mai frumoase foloase și o adevărată dreptate de la gălăgiosul lor ales între aleși...


DOCTOR
**Corneliu Stoian**
**Genito-urinare, sifilis, venerice**
Consultații 4—7
strada I. C. Brătianu 58

DOCTORUL
**OVIDIU CORDESCU**
consultă zilnic pentru boli de
**Nas, gât și urechi**
de la 4—7 p. m.
n str. Gh. Mârzescu 16

**Dr. GANCEVICI**
consultă
***BOLI DE PIEPT***
str. Lăpușneanu No. 19
între orele 1—4 p. m.

DOCTOR
**I. SCHWARTZMAN**
Fost asistent al clinicei din Paris
Boli interne și de copii
Specializat în boli de inimă, plămâni și rinichi.r
Diagnosticul afecțiunilor de inimă cu aparatul Electrocardiograf.
Tratamentul tuberculozei pulmonare cu pneumothorax artificial
Tratamente radicale pentru varice, eczeme și ulcer varicos
Consultă între 4—7
Str. Căpitan Păun 10. Telefon 11

x Comandați clișee la ziarul „Opinia".


# Atacat cu invective!

(Continuare din pag. I-a)

I. P. S. Sale Soc. „Pietatea Creștină" în culorile cele mai negre; și stăpânit de impresia ce i-a produs descrierea lor I. P. S. Mitropolit nici n'a voit să mă asculte cine este, cum este organizată și ce posibilități are „Pietatea Creștină". Nu tot așa a procedat adunarea preoțească convocată din ordinul I. P. S. Mitropolit și ținută în sala S. Mitropolii sub președenția Părintelui Protoiereu. Această adunare a ascultat pe Par. Niculea, purtătorul de cuvânt al d-lor Racoviță, Toma și Vasiliu Voina.

M'a ascultat și pe mine și apoi a decis cu precisiune: „Intrucât *preoțimea a dat concurs* până în prezent societății „Pietatea Creștină" de a se constitui și prelua pe căile legale concesiunea pompelor funebre, ar dori ca *această societate, care este organizată și poate răspunde la toate necesitățile să preia această concesiune.* Dacă însă au oritatea comunală nu poate admite această soluție, preoțimea privește cu satisfacție și propunerea făcută în consiliul comunal de a se organiza un serviciu special al pompelor funebre. Preoțimea dorește ca soluționarea acestei chestiuni într'un fel sau altul, să se dea cât mai curând posibil".

Această decisiune repetată și în ședința Asociației Clerului de la 26 Septembrie cr. așa de clară și favorabilă „Pietății Creștine", este pentru mincinoșii de la „Momentul", desavuarea mea. Sărmanii deprinși a terfeli cu noroi pe orice muncitor pentru binele public, nu s'au dat înlături de a mă bălțocori trivial?! Îi doare pe ei și pe stăpânii lor sforțarea de a scoate pompele funebre din mâna *oropsiților* și de creștini și de evrei, îi doare că preoțimea cere grabnica scoatere a serviciului pompelor funebre din mânile nesuferite și de aceia aruncă cu noroi în preoțime. Și populația creștină, cred d-lor, că va tăcea și va suporta bătaia aceasta de joc?! Așteptă și va vedea cât poate răbda.

Până atunci înștiințând pe creștinii cuminți că și Oficiul Central de licitație din București ne-a recunoscut dreptatea, îi rog să se adune în jurul Pietății Creștine, să-i dea concurs a se organiza și întări, ca să pună definitiv capăt stărei de lucruri de azi a înmormântărilor creștine.

**Econ. Ioan P. Țincoca**

# Rezultatul general al bacalaureatului

## la liceul internat din Iași

La comisia de bacalaureat de la Liceul Internat prezidată de d. prof. N. Șerban, au fost înscriși 115 candidați și au reușit următorii 25:

Popica Eugen cu media 9.10; Faifer Laurențiu 8.60; Papanaga Ștefan 7.30; Leibovic Bercu 7,10; Hulubei Gheorghe 7; Celibidache Radu 6.70 Colovanu Const. 6.50; Luchian Lazăr 6.50; Ventoniuc Adrian; Harbuz Amuliu 6.20; iar cu media 6 următorii:

Denis Const.; Schachter Avram, Conescu Const., Popescu Dan, Osoianu Aurel, Calcan Gh., Berescu Const., Cobanu Const., Costăchescu Traian, Jeanrenaud Alfred Friedriech, Lespes Mircea, Finkelescu Leon, Barbu Mihai și Cojocaru Eugen.

*x Cetitorii noștri din provincie, care au strâns bonurile de premii sunt rugați a le trimite în plic închis la administrația ziarului împreună cu 5 le taxa de manipulare și mărci pentru răspuns, după care vor primi fisa de participare la tragerea premiilor.*

x Sâmbătă 29 Sept. a avut loc înmormântarea rămășițelor pământești ale venerabilei presvitere Maria Arion, soția decedatului preot Alex. Arion.

# Un front unic al comercianților

## pentru apărarea intereselor comune

### Intrunirea dela Sfatul Negustoresc

Ieri a avut loc o importantă consfătuire la Sfatul Negustoresc.

D. *Iancu Botez*, care prezida, a dat un semnal de alarmă:

— *„Negustorimea să fie atentă. O așteaptă zile grele. Se vorbește de stat țărănesc și de etatizarea produselor.*

Pentru a reacționa cu succes, trebuesc uitate toate rancunele, toate luptele. Să pornim la luptă uniți. Sfatul Negustoresc și Camera de Comerț, care are în frunte oameni devotați, să formeze un front unic, pentru apărarea comerțului și industriei.

D. *Fred Șaraga* analizează activitatea desfășurată de Camera de comerț, și ceace se face azi în folosul comerțului și industriei. Multe deziderate s'au soluționat în bine și multe rele au fost îndepărtate. Zilnic, președintele Camerei, d. Iancu Zipa, luptă din răsputeri, pentru ca doleanțele comerțului și industriei ieșene să fie îndeplinite. Dar nu trebuie uitat că Camerele de comerț nu sunt de cât instituții consultative.

Pentru a izbândi, se impune unirea tuturor forțelor și a tuturor organizațiilor comerciale.

Dnii Iancu Botez și Fred Șaraga au fost aplaudați.

D. *Chiucă* vorbește de suferințele fiscale, sanitare și a te multe. Cere deasemenea un front unic.

D-nii *Stănică Cojocaru* din partea sindicatului alimentar, *Dolejan* și *Solomon Moscovici*, se declară de acord.

D. *Mircea Bădăreu*, chemat la tribună, e primit într'o vie aclamare.

Senatorul ieșan spune că suferințele comercianților sânt și ale sale, deoarece și el trăește din munca sa.

Il bucură lupta deschisă de comercianți și dorința tuturora de a forma un front unic.

Cine știe ce mai poate surveni".

D. Bădăreu termină, zicând:

— *„Mă declar solidar cu d-voastră, dar firește pentru ca glasul nostru să aibă în parlament ecoul dorit, trebue să dovediți că sânteți toți uniți.*

*In această unire, vom găsi și noi puterea de luptă".*

Adunarea face d lui Mircea Bădăreu o vie manifestație de simpatie.

D. Iancu Botez face un rezumat asupra celor vorbite și anunță o nouă consfătuire pentru Duminica viitoare.

DAN

# Intrunire nat-țărănistă

## în sectorul Mitropoliei

Aseară a avut loc o intrunire național-țărănistă, în sectorul Mitropoliei.

Intrunirea a fost prezidată de d. profesor Zane.

D. dr. *Segal-Caritas* vorbește cel dintâi despre ideia statului țărănesc, arătând că aceasta însemnează ridicarea standardului de viață a țărănimii, transformând-o într'o pătură consumatoare, de pe urma căreia orașele n'au decât a câștiga.

Țărănismul nu se practică numai la zile mari, el însemnând rădicarea nivelului țărănimii, sub toate raporturile. Această doctrină nu poate fi expresiunea unui sentiment de compasiune, ci e izvorâtă din conștiința solidarității de neam.

D. profesor *Zane*, arată că partidul numără în opoziție un milion de partizani și că partidul liberal e în plină dizoluție.

D. *Alfons Herovanu* a arătat atențiunea pe care partidul nat.-țărănesc o are pentru revendicările muncitorești, după cum se dovedește prin legislația d-lui Ianițescu și prin programul ce cuprinde toate nevoile muncitorești.

D. *Colcea* relevă problemele ce frământă muncitorimea, care a găsit și va găsi tot sprijinul în partidul național-țărănesc.

Adunarea a ovaționat pe cuvântători.

D.

# Pentru lămurirea unei acuzații

(Continuarea din pagina I-a)

*s'au văzut obligați să cumpere cărți care, întâmplător, le aveau dinainte, — motivându-se că trebue să ia în total cele înscrise în listă. Altmintreli, librăria nu elibera chitanța (tipărită gata) cu care elevul era ținut să se justifice la școală.*

*Iar pe listă se aflau și rechizite inutile, ca să crească socoteala. (Nu putem preciza dacă modul acesta de vânzare era din inițiativa proprie a librăriei, sau în înțelegere cu școala. Insă sistemul general de afacere e nătăgăduit opera școlii vizate).*

*In acest fel, elevii—chiar cei săraci — erau impuși la cheltueli inutile. Nici un copil nu putea să-și procure cărți vechi, în condiții mai ieftine; sau să utilizeze materialul didactic rămas de la un frate, căpătat de la un vecin etc.*

*Asta nu se mai chiema „ocrotirea elevilor săraci", ci specularea tuturor elevilor, de orce condiție socială.*

*Noi n'am vizat toate școlile; ci ne-am referit la una singură. Din delicatețe, nu i-am dat numele. Bănuim că revizoratul școlar o știe. Sau dacă n'o știe, îi stăm la dispoziție, în caz că ar avea curiozitate...*

*Dar și o chestiune generală. E mai bine să nu se amestece școlile (cel puțin acele orășenești) în procurarea cărților. Nu poate școala să cunoască punga părinților, ca să-i oblige la filantropie. Dumnezeu știe cum înoadă fiecare capetele. Dacă școala are dorința nobilă să ajute elevii săraci, poate face apel la toți părinții, să dee câteceva, cine și cum poate.*

*De altfel, se mai încasează și taxe școlare, destul de mărișoare, chiar de la copii săraci! Se pot delimita și de acolo sume, pentru scopuri filantiopice.*

*Lămurile unui om distins ca d. Savinescu, au părți bune, pe care le primim. Insă și ceia ce spunem noi se întemeiază pe fapte sigure, și deci ne menținem punctul de vedere,—cu nici un alt scop decât al îndreptării.*

x Acum câtva timp a încetat din viață un funcționar al facultății de medicină, anume Arhip.

Cercetările n'au stabilit atunci împrejurările morții.

Autoritățile au primit un denunț, că Arhip ar fi fost ucis de o concubină a lui și de noul ei amant.

S'a dispus o anchetă.

x ***Bonurile de premii*** *se preschimbă zilnic, la administrația ziarului Opinia în orele de după masă (3—7).*

BIBLIOTECA FUNDAȚIUNEI REGELE FERDINAND I

# Denunțătoarea faimosului gangster Dillinger

## este o romîncă

### Câteva amănunte interesante

Se știe că de curând celebrul gangster american Dillinger, dușmanul No. 1 al Statelor Unite, a fost împușcat pe când ieșea dela un cinematograf în tovărășia unei doamne,

S'a scris mult despre uciderea lui Dillinger, însă s'a accentuat prea puțin asupra persoanei care l însoția în acel moment—persoană care nu i decât denunțătoarea faimosului gangster.

Deținem un fapt interesant în legătură cu uciderea lui Dillinger și anume că *denunțătoarea dușmanului No. 1 al Statelor-Unite este o romîncă din Banat.*

D-lui Bugariu, împiegat în gara locală, din întâmplare i-a căzut în mână un exemplar din răspânditul ziar american „Chicago Amerika".

D sa, citind un reportaj care descria amănunțit cum a fost împușcat Dillinger, a constatat cu surprindere că denunțătoarea acestuia este d-na Ann Sage, o rudă apropiată a sa, care a plecat în America acum 20 ani.

### Cine-i Anna Sage?..

Acum două decenii bătrânul Gh. Cumpanaș, un locuitor din comuna Comlașul Bănățean, a plecat în America, împreună cu fiica lui Ana Cumpanaș.

După patru ani dela instalarea în Chicago, Gh. Cumpanaș, a murit.

Ana Cumpanaș, cu toată că era încă tânără (avea numai 22 ani), fiind însă înzestrată cu o inteligență vie, a putut să-și facă un rost în viață.

Nu se știe prin ce împrejurări ea deveni plasatoare de alcool, schimbându-și numele din Ana Cumpanaș în Anna Sage.

### Apariția gangsterului

Ea se mărită cu un tovarăș tot român, Dimitrie Ciolak și de pe urma acestei căsătorii, avu un copil: Ștefan Ciolak, care acum numără 21 ani.

După câțiva ani însă, soțul ei moare și atunci Ana Sage rămâne iar singură în lupta vieții.

Muncind, ea și-a agonisit după 20 ani o avere destul de frumoasă.

Pe lângă avere în numerar, Ana Sage avea și un hotel grandios în plin centru orașului Chicago: Hotel „Indian" ce-l administra împreună cu fiul ei Ștefan, care urma și școala de marină.

Acum trei luni de zile, ceru găzduire în hotelul ei un personagiu foarte misterios.

Cu toate că figura inspiră teamă deoarece prezenta numeroase cicatrice care dovedeau o viață sbuciumată de apaș, totuși vizitatorul părea a fi foarte prietenos.

Era un pătimaș jucător de cărți.

Și Ștefan Ciolak îi era tovarăș mai întotdeauna.

Într'o zi, pe când Ștefan Ciolak juca cărți cu acel pasager, Anna Sage îi privea.

### Denunțarea

La un moment dat, ca recunoscu în tovarășul de cărți al fiului ei, pe Dillinger.

Se consfătui cu fiul ei și hotărîră să-l denunțe poliție. Însă mai întâi trebuie să aranjeze chestiunea celor 75 mii dolari puși pe capul lui Dillinger.

Poliția promise că-i va da banii.

—„Atunci-a a spus Anna Sage mîne la cinematograf.

Eu voiu fi îmbrăcată într'o rochie roșie.

La ieșire din sală voiu fi lângă Dillinger și mă voiu pleca jos, sub pretext că ridic ceva. Atunci veți prinde pe însoțitorul meu".

Faptele s'au petrecut întocmai.

Faimosul gangster Dillinger a fost împușcat de polițiști.

De teama răzbunării tovarășilor lui Dillinger, Anna Sage a fugit la Hollywood.

GR. SPIRU

# Schimbări însemnate

## în conducerea instituțiilor fiscale din Iași

Am relatat că d. inspector general financiar C. Tăulu, din ministerul finanțelor, a fost la Iași pentru a verifica serviciile fiscale ieșene.

D. C. Tăutu după ce a primit rapoartele de activitate dela încasări, plăți și constatare,—a ținut o conferință cu șefii de servicii.

D-sa a cerut și i s'au prezintat propuneri practice de buna funcționare a serviciilor pe teren, cât și din punctul de vedere al birourilor.

*

O propunere a fost aceea de a se utiliza și la Iași sistemul rotativei pentru capii de servicii.

Legea dealtfel impune rotația care la Iași a fost cu totul neglijată. S'a ajuns în situația ca un șef de secțiune să stee câte 5—8 ani pe acelaș loc.

D. inspector Tăutu a dispus ca la prima mișcare a personalului, schimbările să nu lie uitate.

*

I s'a mai arătat d-lui Tăutu că la Iași sunt o sumă de slujbași cu situația neclară. Stau în loc detașați și există prea multe privizorate.

D. Tăutu a dispus să se respecte legea.

In acest sens, e vorba ca d. controlor N. D. Popa, încă din primăvară delașat la Cernăuți și care funcționa ca șef de serviciu la Directorat. să plece la Cernăuți.

*

Se știe că în locul d-lui V. Tăutu, mutat la Cluj, e venit dela centru, d. Monosteschi.

Aflăm că în câteva zile actualul ad-tor va fi rechemat. In locul d-sale va primi delegație d. Buznea.

Și d. Vasile Tăutu va reveni la Iași. Dar ca inspector financiar, în locul d-lui Costin care va fi mutat, după cerere.

*

Un alt amănunt important privind serviciile fiscale ieșene este acela că ad-ția de constatare, chiar dacă nu se va confopi cu acela de încasări și plăți, se va muta la Palatul Ad-tiv.

Căci Ad-țiile, așa despărțite cum funcționează azi, prejudiciază interesele contribuabililor.

P. Grancea

# Îmbunătățiri importante

## la ferma Popricani

Acum două zile, d. C. Rusovici, primefor al Casei Sf. Spiridon, împreună cu d. O. Kieser, șeful serviciului tehnic al Casei, a inspectat ferma Popricani, proprietatea epitropiei.

S'a dispus construirea unei conducte de apă care să alimenteze ferma, clădirea principală și orfelinatul, care adăpostește peste 100 copii.

Lucrările de instalațiune se vor face în regie sub controlul direct al serviciului technic, obținându-se în modul acesta o economie de câteva sute mii de lei, lucrarea revenind astfel la minimum 300 mii lei.

Orfelinatul și ferma se găsesc actualmente în situația de a nu corespunde instalațiilor moderne, încât grija epitropiei se îndreaptă, mai ales, în ceea ce privește amenejările de ordin higienic și de primă utilitate.

Un proect pentru canalizare a fost întocmit în acest scop.

In afară de acestea, epitropia a mai dispus studierea unui proect pentru instalarea unui motor care să pompeze apa.

Lucrările sunt în curs.

VG.

x **Contra durerilor musculare, articulare, sciatice** de natură reumatică sau gutoasă, întrebuințați **Frantzbrandwein Mentoformic Dr. Ratianu** aprobat de Consiliu Sanitar Superior. Alină durerile redând buna dispoziție. Depozit Farmacia Dr. Ratianu Iași, Cuza Vodă 48.

# Mersul trenurilor

## In atenția direcției c.f.r.

După cum se știe, la 15 Octombrie se fac unele modificări în mersul trenurilor din regiunea Iași.

Cu acest prilej ținem să aducem la cunoștința d-lui Emil Nițescu, directorul regionalei c. f. r. Iași, rugămintea unor cetățeni din Târgul Pașcani.

La Pașcani acceleratele și trenurile rapide cât și cele personale, au o staționare foarte scurtă, din care cauză călătorii care fac legături în această stație, pierd de multe ori trenul.

Se impune ca staționările trenurilor în gara Pașcani să fie mai mari.

# In ajutorul bisericei

## Mitocul Maicelor

Părintele C. Vuza deservent la Biserica Mitocul Maicelor din localitate, ne roagă pe această cale să se aducă cele mai calde mulțumiri publice, persoanelor mai jos notate care în vederea hramului acelei Biserici (Cuvioasa Parascheva), au promis a executa la acea biserică următoarele:

1) D-lor *Colonel Traian Iliescu* și *N. Ianovici*, cari s'au angajat benevol a vopsit cu ulei, atât turele bisericii cât și gardul.

2) D-lui *N. Popa* proprietar și șef de serviciu în Ad-ția financiară, pentru legatul în piele a Sf. Evanghelii.

3) D-lui *A. Ilarion* director Școalei de îndreptare, pentru reparatul ușei din față.

4) D lor Căpitani *Rusu* și *Dumbrăvescu* pentru suportarea cheltuielilor necesitate cu întreținerea cultului pentru un an.

Fapta d-lor n'are nevoe de comentarii.

# Congresul regional

## al farmaciștilor

Eri a avut loc la Camera de Comerț congresul regional al farmaciștilor, sub președinția d-lui senator Justin Adace.

Au participat delegați din Moldova, Basarabia și Bucovina. Din București au participat d-nii prof. dr. Vintilescu, decanul facultății de farmacie, prof. Al. Ionescu-Matiu, Mitică Ionescu, N. Petrescu, G. Ursuleanu și alții.

Congresiștii s'au ocupat de diferite chestiuni de ordin profesional.

Au luat cuvântul d-nii prof. Vintilescu, Ionescu-Matiu, Adace, Polak care discută chestiunea produselor de specialitate ce se introduc din străinătate și fac concurența farmaciei românești. S'a hotărât intervențiuni pentru protecția producției naționale de medicamente.

S'a mai discutat chestiunea unificării învățământului farmaceutic, etc.

D. M. Fainștein a vorbit în numele farmaciștilor neproprietari, cerând înmulțirea farmaciilor.

Au mai luat cuvântul d-nii Velescu, Timuș, Diaconescu, Gheorghiu și alții.

La urma s'au trimis telegrame d-lui ministru C. Angelescu, dr. Costinescu, V. Iamandi și d-lui prof. Costăchescu.

# Miluță Gheorghiu & Costică Ramadan

## Doctori contra tristeței

Primim la redacție o carte postală de mulțumire dela dl. Ion Gavrilaș, din județul Covurlui, învățător care fiind la Iași, a vizitat teatrul Național și a văzut spectacolele „Nunta lui Figaro" și „Suntem chit". Mulțumirea se îndreaptă întâi către direcția teatrului, care a acordat gratuitate; apoi marilor noștri comedieni Costică Ramadan și Miluță Gheorghu, cari prin excepționalele lor calități, atâta înrâurire au avut asupra spectatorilor din provincie scrie d-l Gavrilaș „încât pe jos vom mai veni de la vetrele noastre, să mai vedem și să auzim pe acești doi copii ai veseliei românești".

# Cu acul în inimă

## O crimă la un chef

Chișinău 1.—O crimă oribilă a fost comisă în comuna Bozieși (Jud. Lăpușna).

După un chef, la care au luat parte sătenii Cardivara, Buțuleac și Trifon Rusei, a izbucnit o ceartă violentă între aceștia.

La un moment dat, unii din primii doi a înfipt un ac lung în inima lui Trifon Rusei.

Acesta a murit pe loc. Vinovații au fost arestați, urmând ca cercetările să stabilească cine e autorul crimei.

# Informații

x Cunoscutul proprietar ieșan d. Martin Daniel a făcut opoziție contra hotărârei date de tribunalul secția I-a, prin care a fost condamnat în lipsă la o lună închisoare pentru rupere de sigilii.

S'a fixat termen urgent pentru judecarea opoziției.

x *Tribunalul Ilfov* a declarat în faliment pe cunoscutul comerciant Jean Luca Niculescu, pentru neplata unei datorii de două milioane lei către o firmă engleză.

D. Niculescu a introdus apel.

x Domnișoara Beca Fischler a luat cu succes examenul de bacalaureat.

x **Învățător aeuzat de furt.**— Inspectoratul școlar local a fost înștiințat că învățătorul Dim. Rusu din com. Orășeui (jud. Botoșani), s'ar fi făcut culpabil de furt.

S'a cerut suspendarea dascălului vinovat.

# Informații

x Se dă ca probabil, chiar pentru săptămâna aceasta, că vor surveni schimbări radicale în conducerea Inspectoratului școlar Iași.

x Pensionarul Titus Ștefanovici din Bul. Ferdinand, a reclamat justiției pentru abuz de încredere, pe comerciantul I. Schneider din Tataraș.

D. Ștefanovici afirmă că a dat d-lui Schneider o cambie în alb și deși suma a fost achitată, comerciantul deține polița.

x Tribunalul secția II a confirmat mandatul de arestare emis contra cizmarului M. Trahtenberg din Piața Hale, care și-a împușcat soția.

x Curtea de apel urma să judece procesul de bancrută intentat comerciantului Fișel Flicher din Fălticeni.

Acesta execută acum o pedeapsă la închisoarea Mărgineni, fiind condamnat de Curtea cu Juri Baia pentru complicitate la tâlhărie și dare de foc.

Cum inculpatul n'a fost adus dela Mărgineni, procesul a fost amânat.

x In fața Curții de apel a venit spre judecare procesul intentat fostului conducător al muncitorimii ieșene d. Bubi Leon Braunstein.

Cum martorii nu erau prezenți, procesul a fost amânat.

# Excursiuni zilnice la București

cu ocazia grandioasei expoziții a Industriei Românești din Parcul Carol

**Prețul cl. II-a Lei 1340**
**cl. III-a „ 1090**

în care se cuprind:

prețul biletului dus și întors cu tren accelerat, pensiune complectă pentru 2 zile și 2 nopți la Hotel Splendid, transportul, intrările și viza la Expoziție, excursie 3 ore în autocar.

Inform. și înscrierile la Agenția Wagons-Lits | Cook, Iași, P. Unirei

**Plecări zilnice** indiferent de numărul participanților

Cu cea mai desăvârșită eleganță vă îmbracă magazinul și atelierul

„TRIUMF"

Str. Lăpușneanu 44. *Prețuri foarte convenabile*

**AZI la ROXY** Două filme șlagăre tot cu 12 și 8 lei

**Spionaj contra Spionaj**

cu Hans Albers, Albert Basserman, Olga Tschechova

Al doilea film **Gol Pușcă** cu Georges Milton

*Micky zarvă între insecte și Jurnal Pathe complectează programul. Același program duminecile de Sâmb. și Duminică cu 8 și 6 lei intr*

DALIN

CEL MAI BUN ANTINEVRALGIC

Depoz. gener. Farmacia Dr. Beceanu piața Mare

Cu DALIN trece durerea
Cu DALIN capeți puterea
Să reziști la orice boală
Ce provine din răceală.


# Inaugurarea unui pod

## în com. Gropnița

In mijlocul unei mari însuflețiri, a avut loc eri inaugurarea podului construit de către d. avocat Gh. Stamboliu, pe cheltuiala sa proprie, în comuna Gropnița.

La solemnitate a luat parte numeroase personalități politice în frunte cu d. senator M. Bădăreu, Vasile Iamandi, Alechachi Zipa, profesor Golimas, dr. Stocker, etc.

Seria cuvântărilor a fost deschisă de primarul comunei după care au vorbit pe rând învățătorul satului, d. avocat Stamboliu, profesor Golimas și d. senator. M. Bădăreu.

Masa servită în casele d-l Lăzărescu, a adunat în jurul d-lui Stamboliu pe toți fruntașii din Gropnița și comunele învecinate, care au ținut să-l omagieze pentru frumoasa sa operă înfăptuită prin deschiderea unei importante artere de comunicație peste râul Jijioara.

Seria tuasturilor a fost închisă de către d. senator M. Bădăreu, care a închinat pentru d. Victor Iamandi.

# Informații

x Am relatat că d. dr. Vasiliu, medicul șef al județului, a înaintat ministerului un lung raport asupra stării precare dela închisoarea Galata, cerând urgente măsuri pentru a se remedia situația.

Eri s'a primit răspunsul ministerului. E vechiul cântec: nu sunt fonduri. Și nu sânt întotdeauna când e vorba de Iași.

x Un început de incendiu s'a declarat eri la locuința d-lui Petru Gheorghe din str. Sft. Teodor 10.

*x Un caz de homosexualitate* s'a descoperit la Brașov.

Sublocotenentul Ionescu, casierul cercului de recrutare din acel oraș, întreținea legături intime cu un tânăr muzicant. Ofițerul a recunoscut fapta și a fost trimes în fața consiliului de reformă, pentru acte imorale.

# MICA PUBLICITATE

### Inchirieri

DE INCHIRIAT în strada Ghica Vodă 41, două apartamente din câte 2 odăi cu bucătărie. A se adresa d-lui I. Serafimi, avocat, str. Sf. Sava No. 15.

DE INCHIRIAT în strada Ghica Vodă No. 13, 2—3 odăi și bucătărie. Confort. Preț convenabil.

DE INCHIRIAT în str. Sf. Atanasie No. 9, un apartament compus din 3 camere, antret, bucătărie; lumină, apă, canal, becuri, curte. A se adresa în Sft. Atanasie 20.

DE INCHIRIAT de la Sft Dumitru, în str. Sărărie No. 86 un apartament compus din 4 odăi, bucătărie, bae, pivniță, magazie lemne, având instalație apă, canal. Singur în curte.

DE INCHIRIAT o locuință 3 camere, bucătărie, cameră de baie, cămară rece, water-closet, șură p. lemne, lumină electrică, sobe de teracotă. A se adresa Căpitan Hermann, Aleia Grigore Ghica Vodă 96 cartierul ofițerilor.

**APARTAMENT**

modern, vestibul, trei camere, bae, bucătărie, 25000 lei anual, regiunea Copou, se închiriază la Birou Architect Klepper, strada Lăpușneanu 35.

CAMERĂ mobilată de închiriat str. Trei Erarchi 9.

INCHIRIAȚI imediat apartamentul Dv., dând anunțurile la mica publicitate a ziarului „Opinia".

### Diverse

LÂNĂ pentru pool-owere de iarnă găsiți eftin la Waldman (Hala).

ASORTIMENT variat, modern și eftin în Ceasornice, Bijuterii și Ochelari fini găsiți numai la MAIMAN Cuza Vodă 50, vis-a-vis de Cofetăria Streit.

PREPAR elevi de curs secundar; a se adresa la ziar sub G. B.

TRACTOR FORDSON, de vânzare. A se adresa la proprietar în strada L. Catargiu No. 17.

BIJUTERII frumoase și eftine Magazinul „Au.", Ștefan cel Mare 14.

VIN VECHI pentru Simhas Thora cu Lei 16 litru găsiți la Iancu Solomon, Cucu 42.

Epitropia Generală a Casei Spitalelor și Ospiciilor Sft. Spiridon din Iași

ANUNCIU

Se aduce la cunoștința celor interesați că, în ziua de 29 Octombrie a. c., orele 11 a. m., se va ține în Camera Epitropiei, licitație publică cu oferte închise, pentru darea în concesiune a furnizării cărnei necesare Spitalelor Casei din Iași pe timp de un an, cu începere de la data adjudecării definitive și facerea contractului.

Licitația se va ține conf. art. 88—110 inclusiv, din Legea Comptabilității Publice, Regulamentul Oficiului Central de Licitații și normele publicate în M. O. No. 127 din 4 Iunie 1931.

Garanția provizorie va fi de 5% din valoarea ofertei, în numerar sau efecte de valoare de numerar asupra valorei furniturei, iar cea definitivă va fi de 10%.

Caetul de sarcini se poate vedea în fiecare zi de lucru, între orele 9—13, la Serv. Ad-tiv, din Cancelaria Epitropiei Generale.


**Recomandăm călduros**

# Librăria SOCEC

**tuturor părinților și școlarilor**

Suntem convinși că este cea mai

**eftină librărie** din oraș,

având și cele mai bune mărfuri.

# ULTIMA ORĂ

## D. mareşal Averescu vorbeşte iarăşi despre „răspunderi“

*La Galaţi* în sala „Central“ s'a ţinut ieri marea întrunire convocată de partidul poporului.

*D. mareşal Averescu* a declarat că regimul excepţional, cu starea de asediu, înseamnă o călcare flagrantă a Constituţiei.

D. Averescu a afirmat că, atunci când va avea prilejul, *va traduce în faţa legii pe toţi acei ce au adus ţara în situaţia critică de astăzi.*

In încheere, mareşalul a declarat că la noi, demoraţia este o glumă; iar votul o minciună.

### D. Mihalache contra guvernului

La Câmpulung (Muscel), d. I. Mihalache a rostit un discurs, în care a afirmat că guvernul actual este o armată în derută, fără directive şi fără şef.

Guvernul e condamnat şi guvernarea aceasta e o pagină ruşinoasă în istoria partidului liberal.

A protestat contra trimiterei în judecată a conducătorilor Oficiului de cooperaţie, acuzând pe d. ministru Negură că face acte de politicianism.

In încheere, d. Mihalache a declarat că consideră chestia datoriilor agricole ca definitiv rezolvată prin legea de conversiune.

### D. Iunian contra „statului ţărănesc“

*La Craiova* s'a ţinut ieri o întrunire iuniană.

D. *Gr. Iunian* a declarat că se consideră despărţit pentru totdeauna de partidul naţional-ţărănesc.

In ce priveşte „statul ţărănesc“, îl consideră ca o fantazie a d-lor Madgearu şi Auschnitt, care nu va putea fi niciodată realizată.

### D. Victor Iamandi la Focşani

*La Focşani* s'a ţinut ieri o mare întrunire a liberalilor din grupul H.

D. *Victor Iamandi*, într'un mare discurs, a indicat următoarele directive:

Democraţie naţională, pe baza regimului parlamentar;

Neoliberalism, pentru dezvoltarea în ansamblu a instituţiilor ţării;

Monarhie naţională şi democratică.

S'au expediat telegrame M. S. Regelui şi d-lui Tătărescu.

Seara s'a dat un banchet la care a fost serbătorit d. Victor Iamandi.

### Situaţia tulbure ...o vede d. Vaida

Interviewat de ziarul „Dimineaţa“, d. Al. Vaida a declarat:

— Situaţia politică generală este tulbure. Domneşte haos în toate părţile.

La naţ.-ţărănişti situaţia e staţionară.

In ce priveşte modificarea Constituţiei, ea poate fi admisă, însă depinde de felul cum s'ar face.

*

D. Vaida a avut aseară o convorbire telefonică cu d. Mihalache; iar astăzi a plecat să-i facă o vizită la Topoloveni.

### In guvern

*D. Tătărescu a sosit ieri în Capitală şi a avut întrevederi cu fruntaşii partidului.*

*Se afirmă că dacă d. ministru Teodorescu va persista în demisie, va fi provizor însărcinat d. Victor Slăvescu cu interimatul departamentului de industrie şi comerţ.*

## Paşapoartele pentru studenţi

### se vor elibera numai la Bucureşti

**Dispoziţia luată de ministerul de interne**

La chestura locală s'a primit o interesantă circulară din partea Direcţiunei generale a poliţiei, privitoare la noul regim al eliberării paşapoartelor pentru tinerii care studiază în străinătate.

Astfel, cu începere dela 1 Octombrie, paşapoartele pentru studenţi şi studente nu vor mai fi eliberate de chesturi sau prefecturi de poliţie, ci direct de ministerul de interne şi anume prin direcţiunea generală a poliţiei.

Această hotărâre s'a luat în urma deliberării unei comisiuni mixte formată din reprezentanţii ministerelor de instrucţie, interne şi externe.

Doritorii de paşapoarte pentru continuare de studii, le vor obţine la serviciul paşapoartelor din direcţiunea generală a poliţiei de la Bucureşti, înaintând actele necesare însoţite de avizul favorabil al ministerului instrucţiunii. Totodată solicitanţii vor trebui să prezinte dovezi precise că au posibilităţile materiale de transport şi studii, spre a nu deveni o povoară a oficiilor noastre diplomatice.

De relevat că s'au suprimat şi reducerile la taxa timbrului de care se bucurau până azi studenţii, ele urmând a fi plătite astfel: 1.000 lei pentru un paşaport anual şi 500 lei pentru 6 luni.

După câte se afirmă, aceste măsuri s'au luat pentru limitarea exodului studenţilor români spre universităţile din străinătate.

Rep.

ŞTIRI POLIŢIENEŞTI

## Furt curios în automobil

### Păţania unui tânăr ieşan

Un furt curios s'a întâmplat astă noapte în localitate Tânărul Pascu Şulim din str. prof. Paul 19, a închiriat un taximetru în Piaţa Unirii şi-a făcut un tur până la Breazu. Când s'a dat jos din automobil, a constatat însă că i a dispărut în chip ciudat portofelul cu acte şi bani.

Păgubaşul a reclamat cazul poliţiei, care a început cercetări.

AGRESIUNE. — D. Ioan Popovici din str. Uzinei 14, a reclamat la comisia I a că soţia d-sale a fost maltratată de un ofiţer ieşan.

— Este cercetat locuitorul Teodor Chelaru din com. Rediul Tatar care a sărit cu cuţitul asupra cârciumarului Calman Fincher din şos. Păcurari 70.

FURTURI ŞI ARESTĂRI— Câte un furt de bani şi obiecte casnice s'a comis la d-nii Ioan Cristescu din str. Simion Bărnuţiu No. 92, Herman Silberman din str. Ştefan cel Mare 66, Leiba Herşcu din str. Pantelimon 44, Tănase din str. Horia 1, şi N. Nichita din str. Locomotivei.

— Gardianului Iordache Avântiţei dela închisoarea Galata, i s'a furat o bicicletă, pe care o lăsase în stradă.

— Tânărul D. Traubici din str. Cucu 14 a fost reclamat pentru furtul unei sume de 600 lei.

— Sunt anchetaţi la biroul judiciar pungaşii Gh. Cimpoi din str. Canta, Ion Florea zis Lupuşor şi Şmil Goldştein din str. Ornescu 7.

Rep.

## ACCIDENTE

Braşov 1. — Pe linia Braşov-Tg. Secuesc, trenul a sfărmat o căruţă a ţăranului Farcaş. Nevasta săteanului a fost ucisă pe loc, iar el se află în stare disperată.

*

Brăila 1.—Cu prilejul curselor de motociclete, concurentul Herman Schor a căzut pe şoseaua Focşani-Brăila, fracturându-şi baza craniului.

## Informaţii

x *O înjunghiere* s'a întâmplat eri după amiază în cartierul Nicolina. D. Leiba Segal proprietarul unei cârciumi din str. Nicolina 42, a fost înjunghiat de individul Ion Luchian, care i-a înfipt un cuţit în umărul drept.

Victima a fost transportată la spital unde i s'au dat cuvenitele îngrijiri, iar criminalul a fost arestat. La cercetări a declarat că nu el l-a înjunghiat pe comerciant, ci un alt tovarăş de chef.

x Este cercetat la biroul circulaţiei locuitorul Const. Samson din com. Liteni Baia) care şi-a ciocnit vehiculul cu tramvaiul 19 Palat, sfărâmându-i gaeamurile.

x E vorba ca instalarea legaţiei sovietice din Bucureşti să aibă loc la 15 Octombrie.

Specialiştii ruşi au primit însărcinarea să studieze chestiunea reconstruirei podului de cale ferată de la Tighina.

x Parfumeria „ELEFANT“ str. Cuza Vodă 62 este cea mai asortată parfumerie în cele mai selecţionate produse străine şi indigene. Serviciul cu lant şi conştiincios. Vinde mai eftin ca ori unde. 2

ORA

## Relaţiile cu Rusia

### Se va creia un oficiu economic

Bucureşti 1. — Reluarea relaţiilor cu Rusia va suferi o oarecare întârziere, deoarece mai sânt unele chestiuni de rezolvit.

Se discută în special chestiunea schimbul de prizonieri şi refugiaţi. Deasemenea se discută creiarea unui oficiu economic pentru schimbul de mărfuri şi plăţi.

### Inarmările extraordinare

**ale Germaniei, Poloniei şi Japoniei**

*Londra 1.—Ziarele engleze vorbesc despre înarmările extraordinare ale Japoniei, Poloniei şi Germaniei. In aceste ţări se fac mari pregătiri militare.*

*Presa britanică cere guveruului să deschida ochii fiindcă primejdia de război deviue tot mai accentuată.*

### Proteste contra cenzurei

Constanţa 1.— La congresul federaţiei presei din provincie s'a protestat contra cenzurei.

S'a propus să se ceară directorilor de ziare din toată ţara, să suspende apariţia gazetelor până la ridicarea cenzurei.

### Gestul disperat al unui podgorean

Ploeşti 1. — Cunoscutul podgorean d. Tanase Lupu şi-a împlântat un cuţit în abdomen. Motivul actului disperat e o boală incurabilă.

DIVERSE

— La Bucureşti a sosit delegaţia parlamentarilor jugoslavi, care a participat la conferinţa balcanică dela Istambul.

Oaspeţii vor vizita Capitala. Ministerul de externe va da un dejun în onoarea lor.

## Puiu Dumitrescu va fi silit

### să revie în România?

**Bucureşti 1. — Ştiri din Paris arată că Puiu Dumitrescu se află acum la Geneva; iar soţia sa, fostă d-na Elena Manu, a plecat spre ţară.**

**Se afirmă că legaţiile europene n'au acceptat să dea viza pentru paşaportul lui Puiu Dumitrescu; şi astfel e posibil ca fostul secretar particular să fie silit a se înapoia în România.**

## Accidentul impresionant la Cernăuţi

### O fetiţă ucisă de tramvai

Cernăuţi 1.— O nenorocire impresionantă s'a întâmplat în centrul oraşului.

Copila Erika Lichtendorf, în etate de doi ani, mergea la plimbare cu bunica ei. La un moment dat, fetiţa a fugit în mijlocul străzii şi a fost prinsă subt roţile unui tramvai, fiind ucisă pe loc.

*

Comercianţii din ramura metalurgică au ţinut o întrunire, hotărând să se menţie cartelul fierului.

*

Banditul Pleşca, asasinul bogătaşei Hirsch din Cernăuţi, s'a îmbolnăvit în închisoare şi se află pe moarte. P. B.

## Un vapor în flacări

### în largul Constanţei

Constanţa 1.— In larg, în dreptul pescăriilor dela Mamaia, se află în flăcări un vapor care venea probabil dela Odessa.

O canonieră, un remorcher şi şalupa de incendiu din port, au plecat în ajutor. Până acum nu se ştie despre ce vapor este vorba.

## Reglementarea comerţului în pieţele de alimente

### Doleanţele negustorilor de zarzavaturi

Am relatat nemulţumirile comercianţilor zarzavagii din localitate pe motivul concurenţii ce li se face de către producători cari vând marfa în piaţă în tot timpul zilei.

In acest scop comercianţii zarzavagii s'au întrunit eri pentru a discuta măsurile cari se impun şi intervenţiunile cari urmează a fi făcute.

Vorbitorii d-nii Marin Ionescu, Alter Michel şi alţii au arătat că în toate pieţele principale din Bucureşti, Ploeşti, Craiova, Galaţi, Cernăuţi, etc., producătorii au dreptul să-şi desfacă produsele în piaţă numai de la ora 5 p. m. până la ora 7 dimineaţa restul de timp fiind rezervat comercianţilor cari plătesc dări şi alte taxe.

Comercianţii au hotărât o intervenţiune la Camera de Comerţ, pentru a nu se mai elibera carnete de liberă practică a comerţului decât negustorilor calificaţi.

Azi fruntaşii comercianţilor de zarzavaturi se vor prezenta d-lui primar Racoviţă, solicitându-i să pună dezideratul lor, în ceiace priveşte vânzarea produselor, în discuţia delegaţiei permanente şi să obţie o decizie în senzul cerut de ei. *z. dessm.*

## Adunarea Naţională franceză

Paris 1. Consiliul francez de miniştri a hotărât convocarea Adunării Naţionale la Versailles, pentru modificarea Constituţiei.

## Mari pregătiri la Bălţi

### pentru înaugurarea Catedralei

Bălţi 1.— S'a fixat definitiv ca inaugurarea catedralei episcopale să aibă loc Duminecă 7 Octombre.

Suveranul a acceptat invitaţia P. S. S. Visarion Puiu, anunţând că va asista la solemnitate. Regele va fi însoţit de d. Inculeţ, ministru de interne.

Autorităţile locale fac pregătiri intense pentru vizita regală.

*

BACALAUREATUL. — Rezultatul examenului de bacalaureat la Bălţi este dezastruos. Din 158 candidaţi înscrişi, 78 au fost admişi la oral, reuşind numai 44.

*

SINUCIDERE. — Tânărul Grigore Ştefăniuc a fost găsit spânzurat într'un şopron. Din cauza unei dragoste nefericite, el a dat semne de nebunie şi a sfârşit prin sinucidere.

Coresp.

## Incident violent la o brutărie

### în legătură cu aplicarea repaosului duminical

Un incident s'a întâmplat astă noapte în cartierul gării între d. Gh. Boghiţeanu inspector al muncii, şi un brutar din str. Uzinei.

Inspectorul muncii venise la brutăria Dobrinschi din str. Uzinei 2, pentru a observa dacă legea repausului duminical este respectată. D-sa era însoţit de d. Ioan Pepşac, preşedintele sindicatului lucrătorilor brutari.

In momentul când au intrat în brutărie, delegaţii au fost întâmpinaţi de procuratorul firmei, anume Gh. Bortă, care l-a ultragiat pe d. inspector Boghiceanu şi a lovit cu un ciomag pe reprezentantul lucrătorilor brutari.

Agresorul a fost arestat şi se află în cercetarea poliţiei.

NOUTĂŢI pentru sezon în Tricotaje mănuşi etc. au început să sosească la „Favorit“

## Deschiderea cursurilor

### la Academia de muzică

Azi dimineaţă s'au deschis cursurile Academiei de muzică. Sunt prezenţi toţi d-nii profesori, studenţi şi studente. Serviciul religios a fost oficiat de părintele Andriescu, răspunsurile fiind date de excelentul cor al instituţiei.

Părintele Andriescu, într'o inimoasă cuvântare, îndeamnă pe toţi la muncă devotată pentru artă.

D. Mihai Codreanu, rectorul Academiei, arată frumuseţa artei, dar şi greutăţile ce întâmpină artiştii. Trebuie sârguinţă şi studiu.

Roagă pe studenţi de a asculta sfaturile profesorilor. Studenţii, dacă îşi vor face datoria, vor fi trataţi părinteşte.

Profesorii şi studenţii s'au răspândit apoi prin case.

Anul şcolar a început. D.

## INFORMAŢIUNI

**La Socec dacă ai cumpărat**
**Desigur nu te-ai înşelat**
**Căci el este renumit**
**Pentru modul eminent**
**Cum serveşte pe client.**

x Locuitorul Victor Secarencu din str. Socola 204, a fost atacat de indivizi necunoscuţi, care l-au lovit cu cuţitele.

Victima a primit îngrijiri la spitalul Sf. Spiridon.

x **Dr. Brener** *specialist mamoş*, boli de femei. Cons. 2—6 d. m. în str. Lăpuşneanu.

## Informaţii

x **Vreţi să consumaţi numai lucruri fine şi să cheltuiţi puţini bani?**

**Vizitaţi zilnic, magazinul Fraţii Pogor.**

x Un furt s'a comis ieri în Tg. Bivolari. Răufăcători s'au introdus în casa comerciantului Buium Aronovici, furând numerar şi mărfuri de 30 000 lei.

x **Incercare de sinucidere.**— D. Iosub Valber, şef de serviciu la pavilioanele C. F. R. Nicolina, a încercat să se sinucidă aseară, consumând o substanţă otrăvitoare. Sinucigaşul a fost internat în spital, unde i s'au dat îngrijiri care i-au ameliorat starea.

Medicii n'au putut preciza natura toxicului.

Motivul gestului disperat este că funcţionarul a fost concediat din slujbă, pentru că n'avea cetăţenia română, conform legii pentru protecţia muncii naţionale.

x **Un accident** s'a întâmplat azi dimineaţă în localitate. Tânărul Iţic Spitzberg din str. Pantelimon lucrând la destupatea unui canal, din cauza mirosului greu, a ameţit şi a căzut în canal. In cădere, el s'a ales cu răni la cap şi cu membrele zdrobite, fiind internat în stare gravă la spitalul israelit, unde d. dr. Ochs i-a dat îngrijirile necesare.

x D. inginer N. Rizescu a fost ieri în localitate întâlnindu-se cu foştii prieteni, după o absenţă de 2 ani. D. Rizescu ocupă un serviciu bine remunerat la uzinele metalurgice de stat din Huniedora.

Recent d. ing. Rizescu a obţinut o decoraţie dela guvernul belgian şi va încasa peste 100.000 lei drept pensii restante de combatant voluntar

**FRAŢII WACHTEL**
S. I. N. C.
Proprietari: Heinrich & Eisig Wachtel
MAGAZIN DE FERERIE
Ono-
„FIDUCITATEA“-Iaşi

Aducem prin prezenta la cunoştinţa generală că în chestia furtului întâmplat la noi în noaptea de 10 pe 11 Mai a. c. am fost despăgubiţi din partea Soc. de pază şi asigurare „Fiducitatea“ Sucursala Iaşi, la care suntem abonaţi, şi exprimăm pe această cale mulţumirile noastre.

FRAŢII WACHTEL
S. I. N. C.

**Ingrijiţi-vă ochii purtând ochelari**

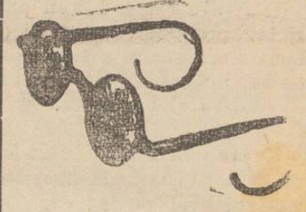

— dela —
Optica ARGUS
LAPUŞNEANU 43
vis-a-vis de Hotel Palace
CALITĂŢI SUPERIOARE
PREŢURI EFTINE

DOCTOR
SOLO SCHREIFEL
BOLI INTERNE, PIELE
*Venerice, syfilis*
Raze Ultra Violete
*Diatermie*
consulă zilnic între
*7—10 dim. şi 2—9 seara*
Str. Anastasie Panu 70
(vis-a-vis de Palatul Administrativ

x *Doctorul Zosin* şi-a reluat consultaţiunile, în strada Armeană 15, *dela 2—4.*

Nu confundaţi mantilele reputate „FULGARINE“ cu alte mărci.
Singurul depozitar pentru Iaşi este magazinul „TRIUMF“
Str. Lăpuşneanu 44

Vraja milioanelor ROLLS-ROYCE
REGELE AUTOMOBILELOR AUTOMOBILUL REGILOR

Tricotage, fulare, mănuşi ultimele noutăţi sosesc zilnic la „EDUARD“

*Fiecare e dator să-şi încerce norocul şi la* Colectura „Noroc-Bun“
a Casei de Comerţ şi Schimb BERNHARD BLIMES IAŞI, Str. Ştefan cel Mare No. 16
aducătoarea marelui câştig de 8.000.000 pentru Iaşi.
*S'a pus în vânzare lozurile Clasa I-a Loteria 6-a*

ANUL XXX No. 8237

ABONAMENTE

Lei 600 . . . . pe un an
„ 300 . . . . „ 6 luni
„ 150 . . . . „ 3 „

ATELIERELE TIPOGRAFICE
IAȘI. — STR. LĂPUȘNEANU 37

2 (doi) lei exemplarul

# OPINIA

Ziar popular cotidian

MERCURI 3 OCTOMBRIE 1934

BIBLIOTECA FUNDAȚIONALĂ REGELE FERDINAND I

Premii Gratuite
Bon No. 8
OPINIA

IDEI ȘI FAPTE

## Când sătenii își devastează școala...

In com. Petricica, jud. Lăpușna, s'a petrecut zilele trecute un fapt deosebit de grav. O sută de țărani au legat pe învățătorul satului și-au devastat apoi localul școlii. A fost nevoie de intervenția jandarmilor pentruca populația ignorantă din partea locului să-și poată recăpăta calmul.

Dar ce, mă rog, i-a apucat așa deodată pe blânzii locuitori ai unui umil sat basarabean, că s'au transformat într'o clipită în fiare sălbatece? Relatarea oficială ne furnizează răspunsul lămuritor: respectivii n'au vrut să-și trimeată odraslele la școală tocmai acum, când începe culesul viilor și arăturile de toamnă. Învățătorul însă, trebuia să se conformeze întocmai ordinului de sus în care se prevede deschiderea școlilor primare la 17 Septembrie. Și atunci, sărmanii petriceni n'au găsit altă soluție decât devastarea școlii.

Parcă satul Petrica s'ar afla în Abisinia și parcă locuitorii de acolo ar fi într'adevăr niște sălbatici, care nu vor să știe de învățătură și'l consideră pe dascălul copiilor lor ca pe un periculos!

...Procedându-se la ancheta cazu'ui, au fost arestați doi instigatori. Mobilierul se va reface mâine, poimâne și școala din Petricica va funcționa mai departe, așa cum a funcționat până la devastare; adică prost.

Fiindcă dacă ar fi fost altfel, dacă școa'a corespundea menirii pentru care a fost creiată, întâmplarea regretabilă dela Petricica—sunteți convinși—n'ar fi avut loc.

E ceva putred în învățământul primar dela sate; mai ales în învățământul primar din satele basarabene. După 16 ani dela unirea cu patria mumă, țăranii n'au fost învățați să-și iubească școala și să stimeze pe dascălii lor, fiindcă se face o politică școlară profund greșită.

Și deaceia sunt posibile tragedii de felul celei a dela Petricica; deaceia se poate întâmpla ca niște locuitori pașnici să meargă așa de departe încât să nu se dee înapoi dela profanarea localului unei școli...

Când se seamănă în permanență răutatea și ignoranța,— ce altceva vreți să se culeagă, decât ignoranță și nemulțumiri.

I. L. BASARABEANU

## Intâlnire regală

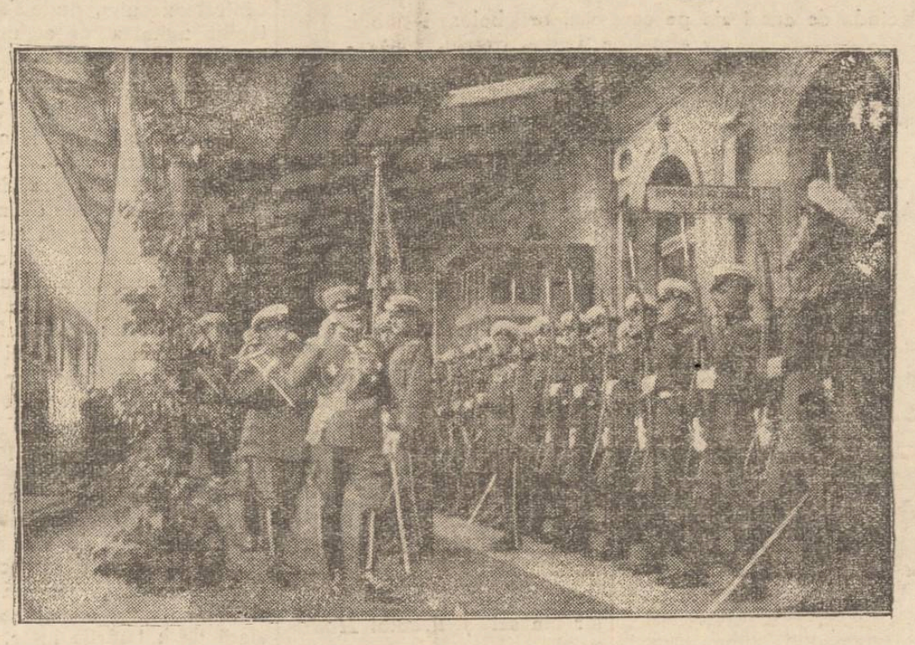

Am relatat pe larg vizita la Sofia a reginei Marioara și a regelui Alexandru al Jugoslaviei.

In clișeu: primirea impunătoare din gara Sofia. Regele Alexandru și regele Boris trec în revistă garda de onoare.

VOCI DIN PUBLIC

## Privilegii ne la locul lor

### Chestiuuea decorațiilor militare

De un timp încoace unele decorații militare din timpul războiu'ui cel mare, creiază privilegii sfidătoare față de toți ce-au dus din greu campania 916-918.

Decorațiile date — în timp de război, sunt mici emulante întru facerea datoriei, — deși nu sunt un scop, căci datoria de a-ți apăra Patria e o sfântă manifestare a conștiinței de neam.

Au decorațiile de războiu diferite gradații să zicem: unele mai însemnate decât a tele.

Criteriul decernării? Aici este miezul chestiunei și aici sunt de spus și de scris multe de tot. Și cine e îndreptățit să aibă cuvântul? Desigur, acel ce dela începutul Campaniei și până la 2 săptămâni înainte de armistițiu, a fost neclintit pe linia I-a. Printre acești mă număr și eu.

Și când știu și se știe de toți, că Regt. 13 Iași a dusală armatei noastre, (în 1918 ca prizonier la Strahlsuntd, pe când conduceam la locul de veci un ofițer român, am fost atacați de populația civilă a Strahlsundu-lui, tocmai pentru că Regt. german din acel oraș fusese complectamente distrus de vitejii Reg. 13 Iași),—tocmai ofițerii Regt. 13 au fost cei mai puțin răsplătiți. Pentru ce? La nevoe vom spune și de ce.

Pentru ce-am deschis această chestie? Unul și singurul este motiv: se lovește brutal în acei ce n'au avut norocul să fie distinși cu decorațiuni din aceea ce creiază privilegii...

Cerem a nu se creia privilegii morale și materiale pe hestiunea decorațiilor războiului, căci e o nedeptate strigătoare la Cer — e și o imoralitate; întrucât mulți luptători ofițeri n'au umblat după ele făcându-și datoria din alt criteriu, mai nobil. Dacă-i vorba de avantaje, sau să se acorde tuturor luptătorilor, sau nici unuia.

**Preot. Nec. Negoiță**
Căpitan de rezervă

## Omul pe care vrea să-l ucidă toată America!

### Cum este păzit asasinul lui Baby Lindbergh

Richard Hauptmann, arestat la New-York pentru răpirea și asasinarea copilului lui Lindbergh, este astăzi — dupu cum relatează ziarele americane — omul pe care vor să-l linșeze toți locuitorii din Statele-Unite. In niciun alt caz similar nu s'a observat atâta revoltă și furie din partea opiniei publice americane împotriva unui criminal.

Dealtfel indignarea este în totul justificată. Asasinul Hauptmann a lucrat cu o ferocitate nemaipomenită, provocând prin cazul Baby Lindbergh un doliu național în Statele-Unite. Cititorii își mai amintesc poate că după oribila ispravă a gangsterului, toată lumea a luat parte în mod sincer la durerea familiei Lindbergh. Celebrul aviator a primit mii de telegrame înduioșătoare, ia nefericitul băeat a fost proclamat post-mortem „copilul națiunii americane".

*

Acum, când a fost prins asasinul, publicul a încercat să-și manifeste indignarea. In ziua când Hauptmann a fost adus la tribunalul din Bronx, câteva mii de persoane se adunaseră în fața palatului de justiție. Oamenii au luat cu asalduba închisoarei, vrând să linșeze pe criminal. Poliția, care prevăzuse însă acest lucru, a adus un detașament de câteva sute gardieni. Manifestanții au fost încercuiți și asasinul a intrat în tribunal, încadrat și acoperit de polițiști.

Totuș publicul n'a cedat. Grupuri de cetățeni s'au dus la penitenciar, așteptând aducerea asasinului. Mulți se înarmaseră cu pietre și ciomege. Dar poliția a recurs la un truc. Hauptmann a fost transportat într'un automobil particular, iar duba a venit goală.

*

In închisoare criminulul este supus la cel mai sever regim. In permanență el este ținut legat în lanțuri pe un scaun fixat în podea, așa încât nu poate face nicio mișcare. Până și noaptea asasinul doarme cu fiarele la mâini și la picioare.

Din toate unghiurile Statelor-Unite sosesc zilnic numeroase scrisori dela particulari și dela diferite organizațiuni. Scrisorile sânt adresate justiției și guvernatorului provinciei. Publicul cere judecarea rapidă a criminalului și condamnarea lui la moarte. Dar nu la o moarte obișnuită prin scaun electric, ci la o execuție barbară și chinuitoare. Unii propun să i se scoată întâi ochii și să i se smulgă membrele. Alții cer să fie ars de viu, sau omorât cu pietre. In orice caz, se pare că niciun american n'ar refuza să fie călăul celui ce a răpit viața micuțului Baby Lindbergh.

## BACALAUREATUL

**In anul acesta, examenul de bacalaureat a dat rezultate mai dezastroase ca oricând.**

**Chiar aici, la Iași, la o comisiune, procentul celor reușiți e abea de 25. Iar la celelalte comisiuni, procentul e prea puțin mai urcat.**

**In restul țării, situația e cam la fel.**

**Candidații căzuți sânt de acord să clameze că mulți din membrii comisiunilor pun întrebări prea întortochiate; fără sistem didactic.**

**E posibil să fie, pe ici-colo, și profesori din aceștia.**

**Insă e mai justă explicația profesorilor. Anume că absolvenții liceelor nu știu carte. Nu cunosc amănuntele științei prevăzută în program. Și—mai grav—nu cunosc înțelesul general al învățăturii care li s'a predat în școală.**

**Evident, acesta-i adevărul adevărat asupra rezultatului dezastruos al bacalaureatului.**

**Dar, atunci, o întrebare: CE SE FACE ÎN LICEU? Pentruce acești elevi, care nu știu carte, sînt lăsați să absolvească liceele?**

**In ce fel se predă cartea la școli?**

**E o chestiune care angajează, în oarecare măsură, răspunderea corpului didactic.** LR.

## Și o pisică
### va zbura în stratosferă

Am anunțat că soții Jean și Jeanette Piccard pregătesc un zbor în stratosferă. In legătură cu acest raid, un ziar din Detroit (Statele-Unite) aduce următorul amănunt interesant:

D-na Piccard are o pisicuță drăgălașe, la care ține foarte mult. Cum soția aeronatului american nu vrea să-și lase pisica singură acasă, o va lua în gondola balonului. Animalul va fi legat spre a nu provoca stricăciuni.

Pisica d-nei Piccard va zbura în stratosferă.

E și aceasta un record... american!...

## PILDA SATULUI ERBICENI

### (Cu ocazia comemorării lui Ilie Ghiorghiescu)

Satul Erbiceni, din județul nostru, Duminică 23 Septem. c. s'a ridicat la înălțimea unei *pilde de recunoștință*.

In acea zi, din inițiativa învățătorului pensionar din acel sat, dl. D. Dimitriu, se condat de un comitet format din preotul satului, directorul școlii și învățătorii din satele, imediat învecinate, comitet pus sub președenția de onoare a d-lui avocat Const. Pilat s'a comemorat cu toată cinstea și evlavia cuvenită, 30 de ani de la moartea celui ce a fost în viață **Ilie Gheorghiescu** și care a fost în acel sat, *învățător, primar* și *epitrop* al bisericii.

Cu această ocazie, satul întreg precum și delegați din satele vecine, au luat haină de sărbătoare și d'n'r'un îndemn al conștiinței, au ținut să ia parte la această comemorare de recunoștință și vrednică pomenire.

Au mai răspuns la această chemare, autoritățile și toate instituțiile locale, familia reposatului și diferite persoane din Iași.

După ce în halta Erbiceni s'a făcut primirea de către delegații satului, în numele cărora a vorbit inițiatorul a cestei comemorări, învățătorul pensionar D. Dimitriu, cortegiul s'a îndreptat către școala satului, unde între altele s'au cercetat și dosarele și scriptele școlii, din timpul când funcționa Ilie Ghiorghiescu.

Plăcută a fost impresia, cind pe lângă corectitudinea cu care erau ținute de reposat, s'a găsit prin're ele și mai multe ordine și circulări către școală, semnate de marele *Mihail Eminescu* care pe acea vreme era revizorul școlar al județelor Iași și Vaslui.

In urmă, cortegiul s'a încolonat din nou, în fața primăriei și apoi s'a îndreptat spre biserică. In drum, s'a trecut și pe lângă casa reposatului, casă care a fost vizitată pe vremuri de către *Haret* și poetul *Vlahuță*, care pe atunci era în controlul superior al Cooperației.

La biserică, serviciul religios a fost săvârșit de un sobor de preoți, în frunte cu directorul Seminarului din Iași, Preotul Negoiță, parohul satului, Preot N. Negoiță, Preotul Hodoroabă și Diaconul Luchian. Răspunsurile au fost date de corul școlii, sub conducerea învățătorului Mihai Dimitriu, directorul actual.

După serviciul religios au vorbit: Directorul Seminarului *Pr. Negoiță*, învățătorul pensionar *D. Dimitriu* care a arătat în cuvinte simțite activitatea lui Ilie Ghiorghiescu ca învățător, primar și epitrop al bisericii, în acest sat, *N. Negru* în numele revizoratului școlar și al Prefectului de Județ, *Const. Eremia* în numele Asociației Învățătorilor ieșeni, *Mihai Dimitriu* în numele școlii și a învățători-

Continuare în pagina II-a

## DIN TOATA LUMEA

***Bucătarii și nunta prințiară.***— Am anunțat că la Londra se fac mari pregătiri pentru nunta prințului englez George cu prințesa Marina. In legătură cu acest eveniment, s'a produs un adevărat concurs între cei mai renumiți bucătari din Anglia.

Astfel, după cum anunță ziarele londoneze, șefui de ceremonii dela palatul regal primește zilnic vizita a numeroși bucătari, care prezintă tot felul de rețete culinare pentru specialități gastronomice. Sânt rețete noui pentru mâncăruri care nu s'au preparat până acum.

Aceste mâncări vor fi făcute și gustate de o comisiune de specialiști, care-și va da avizul. Cea mai bună rețetă va fi premiată iar bucătarul respectiv va ajunge desigur vestit în toată Anglia.

*

***Invazie de albine.***—Orășelul Glayng din Statele-Unite a fost invadat zilele trecute de roiuri uriașe de albine. Numeroși locuitori au fost înțepați de insecte, căpătând umflături pe tot corpul. La un moment dat, din pricina albinelor, nu mai era posibilă circulația pe străzi.

O zi întreagă oamenii au stat în case, cu geamurile și ușile bine închise. In cele din urmă a venit dintr'o localitate vecină o echipă de agenți sanitari cu măști speciale. Ei au făcut focuri mari pe străzi și au pus în funcțiune aparate-stropitori cu substanțe insecticide, reușind astfel să alunge armata de albine care tulburase toată viața târgului timp de câteva zile.

*

***O obsesie fatală.***— Un caz tragic de auto-sugestie s'a înregistrat la Ollero (Spania). Un anume Manuel Aleja visase anul trecut că în ziua de 23 Septembrie 1934 va înceta din viață. De atunci visul acesta îl obsedase atât de mult, încât omul n'a mai avut o clipă de liniște sufletească.

In sfârșit data fatală sosise. Manuel, resemnat de soarta prevestită în vis, și-a făcut testamentul și apoi s'a așezat în pat, așteptându-i moartea. Și faptul ciudat este că nefericitul nu s'a mai trezit. După câteva ore el și-a dat sfârșitul.

Medicii susțin că omul a fost atât de profund turburat de ideia morții, încât a căpătat un atac de cord. Fatală obsesie!

*

***Se poate mânca cu degetele!***—La unele restaurante din Londra se poate citi un anunț cu următorul cuprins curios: „Este îngăduit clienților să mănânce cu degetele".

Pentru a se înțelege rostul acestei înștiințări, trebuie să se știe că englejii care sânt foarte formaliști, respectă protocolul strict la restaurante și se servesc numai cu tacâmuri. Câteva birturi mai populare, pentru a câștiga clientela mai puțin protocolară și pentru a atrage mai ales pe vizitatorii străini, au renunțat la eticheta de până acum și au lipit a nunțul de mai sus.

Astfel și la Londra clienții vor putea mânca cu degetele. Va fi mai puțin elegant, dar mai comod!

## Cancerul provoacă
### un sfert din numărul sinuciderilor

*Institutul de cancerologie din Washington publică o statistică înfiorătoare, din care rezultă că în toată lumea cancerul ia proporții alarmante. In toate țările această boală furnizează un număr înspăimântător de victime.*

*Dar statistica mai relevă un fapt impresionant. Bolnavii de cancer dau un procent enorm de sinucigași.*

*Aproape un sfert din numărul sinucigașilor din toată lumea se datoresc cancerului.*

*Institutul din Washington cere medicilor să întreprindă o acțiune împotriva acestor cazuri de sinucidere, arătând bolnavilor că cancerul se poate vindeca în oarecare măsură, dacă e tratat din timp.*

## Conferința interparlamentară
### de la Constantinopol

**Activitatea delegaților români.— Rezoluțiile propuse**

de *Alfons Herovanu*
Senator

Crupul delegaților români la cele două conferințe internaționale anunțate, a ajuns la Istambul, debarcând de pe vasul România, în după amiaza zilei de 23 Sept.

Inainte de debarcare, Consulul României Dl. Crețu și secretarul său general, Dl. Ghika, au salutat pe parlamentarii români pe bordul vasului.

Autoritățile Turce au făcut o cordială și ospitalieră primire delegaților tuturor parlamentelor țărilor participante, primire care s'a remarcat și printr'o deosebită atenție față de români.

Lucrările conferinței de care mă voi ocupa mai pe urmă, au fost tot timpul alternate cu recepții, festivitate, vizite și excursiuni, toate pornite din inițiativa parlamentului și guvernului turc.

Această caldă și amabilă primire a fost răsplătită cu salutul sincer și prietenesc al tuturor oratorilor care și-au inceput discursurile cu cuvinte de recunoscătoare mulțumire.

La 24 Sept. s'au început lucrările celei a 30-a Conferințe Interparlamentară, anunțându-se în prealabil amânarea Conferiuței Balcanice pentru anul viitor.

Conferința Uniunei Interparlamentare, se deschide sub președenția Excelenței Sale Keazim Pașa Președintele Marei Adunări Naționale Turce și cu participarea a peste treizeci de națiuni.

Un scurt discurs al delegatului Turc subliniază gravitatea situațiunei prezente în lumea întreagă și arată că Uniunea Interparlamentară fiind un organism menit a căuta remediile răului de care sufere omenirea, trebuie să găsească metoda de lucru prielnică unei activități în care toate popoarele universului să se anime de un puternic spirit de fraternitate și de umanitate. El își încheie cuvântarea cu un salut pe care *Gaziul* Mustafa Kemal Pașa, Președintele Republicei Turce, îl adresează Conferinței.

După Președintele Marei Adunări Naționale Turce a urmat la tribună, Dl. N. Săveanu Președintele grupului român și al Camerei Deputaților căruia i s'a încredințat și sarcina de a prezenta lucrările de constituire a biroului Conferinței din România. Distincția acordată țării noastre a fost primită cu simpatie de întreaga conferință. Ca români nu putem rămâne insensibili și nu putem să nu mărturisim întreaga mulțumire ce ne prilejuește această împrejurare.

Discursul sobru, demn și documentat al d lui Săveanu urmat de cetirea textului unei telegrame adresată Președintelui Republicei Turce au fost aprobate călduros de marea și aleasa asistență. In încheere Președintele Grupului român invită Conferința de a alege ca președinte pe dl. Hasan-Bey Deputat și Vice-Președinte al marei adunări Naționale turce, ceiace se aprobă prin vii aclamații.

Somptuoasa sală de ședință a Palatului Ildilz-Kiose fost reședința împărătească a adăpostit pe cei mai ilustri susținători ai *regimului reprezentativ*. D-nii Mario Roustan (Franța), Hasan-Bey (Turcia), J. Robinsohn (America), Carlo Castamagno (Italia) și mulți alții, începând cu precizarea caracterului pacific al Uniunei Interparlamentare, au examinat cu minuțioasă atențiune și cu perfectă competință toate proplemele desvoltate în Raportul Secretarului General al Uniunei Interparlamentare.

In adevăr această lucrare a d-lui Boissier, depășește limitele unui Raport obișnuit și toți oratorii au recunoscut pe rând că ea este și va rămâne un document remarcabil asupra situației politice și economice a lumei.

Deși conceput într'o notă de vădit pesimism — din nefericire în parte justificat — Raportul d-lui Boissier caută a lega faptele de cauzele lor și deci a stabili cele mai concrete și reale premise pentru concluziunele finale. In spiritul acestei metode D-sa examinează: situația economică, evoluția politicei comerciale, evoluția socială și consecințele ei politice, puterea statului național, efortul de redresare a partidelor politice, datoriile de război, transferurile germane, dezarmarea, organizația internațională a muncei, Uniunea Interparlamentară etc.

In primele trei zile în cari am participat la lucrările conferinței a trebuit să constat și să recunosc utilitatea unor asemenea desbateri. Deși potrivit consuetudinei, desbaterile asupra Raportului Secretarului General nu sunt întovărășite de un *proiect de*

Continuare în pagina II-a

La 26 Septembrie

MILIOANE MILIOANE MILIOANE MILIOANE

AU IEȘIT DIN URNA NOROCULUI

14 CASTIGURI de cate UN MILION

MILIOANE MILIOANE MILIOANE MILIOANE MILIOANE MILIOANE MILIOANE MILIOANE MILIOANE MILIOANE

NUMERELE FERICITE SUNT URMATOARELE
45095, 71292, 14845, 13116, 21157, 74153, 27972, 73942, 30015, 2751, 72189, 13002, 7228, 53310.

LOTERIA DE STAT

A DISTRIBUIT IN MAI PUTIN DE TREI ANI

Un miliard și 205.352.000 Lei



Sanatoriul și Clinica Chirurgicală

Dr. Tzaicu

din IAȘI Str. Carol 20

După exemplul clinicelor din marile metropole europene prevăzut cu cele mai perfecționate metode, aparate și instrumente pentru diagnosticul și tratamentul bolilor.

Metoda de anestezie pe care o suportă bolnavii slăbiți, atinși de inimă, rinichi, cu rezultatele cele mai bune.

Noua metodă de vaccinare în tratamentul reumatismului cronic cu admirabile rezultate.

Metoda HYDRODIATERMICĂ FOARTE EFICACE în eliminarea nisipurilor urinare înlăturând formarea pietrelor la rinichi.

Ingrijire de primul rang pentru toți bolnavii. Personal instruit și amabil la dispoziția bolnavilor în ori ce moment.

Prețurile convenabile pentru toată lumea.

Dl. Dr. Tzaicu directorul și chirurgul șef prezent în Iași locuește în Sanatoriu.

Pregătire permanentă pentru chirurgia de urgență

*Salvarea la dispoziție.*

TELEEON 248



DOCTOR

M. Mătăsaru

Specializat la Paris
fost asistent de spital la Paris

Boli Interne
INIMĂ, PLĂMÂNI
și tratamentul tuberculozei pulmonare cu Pneumotorax artificial

*Str. Mârzescu 16 (parter)*
*Cons. 9—10 a. m. și 3—6 p. m.*


# Partidul naț.-țărănesc și Coroana

## Situația politică. Expozeul d-lui prof. Costăchescu

Aseară a avut loc prima ședință plenară a organizației național-țărăniste, după vacanță.

D. prof. N. Costăchescu a făcut un expozeu în care s'a ocupat de întâmplările politice din ultimul timp, insistând asupra desbaterilor comitetului central executiv, unde s'a restabilit unitatea de acțiune în conducerea partidului.

### Raporturile cu Coroana

Rezumând hotărârile comitetului executiv, d. Costăchescu arată că președinția d-lui Mihalache este definitivă și acceptată de toată lumea; partidul are o atitudine demnă față de Coroană,—partidul corespunde cu Coroana numai prin șeful său; partidul stă strâns în jurul Coroanei și-i dă concurs în toate împrejurările, atât la guvern cât și în opoziție, dar mai ales în opoziție, ca un adevărat partid de ordine.

Firește că fiecare membru al partidului poată să aibe opinia lui. Poate s'o aibe și s'o discute în formele respective. Dar de acțiune, este exclus. Căci cine duce o acțiune în afară de hotărârile luate, se exclude de la sine.

In sprijinul tacticei adoptată de partid în raporturile cu Coroana, d. Costăchescu demonstrează că nu trebuia zdruncinat în fața țărănimei principiul de ordine și autoritate.

### Consolidarea gospodăriei țărănești

D. Costăchescu s'a ocupat apoi de programul partidului declarând că pune mai mare preț pe realizările practice de cât pe programe.

Pe primul plan însă vine chestiunea bugetului țaranului și a gospodăriei țărănești. Din datele culese de d. Zane din toate județele Moldovii, date culese cinstit, nu în scopul de demonstrațiuni, ci numai în purul interes științific, reiese faptul foarte grav că bugetele țărănești sunt deficitare: țaranul încasează mai puțin decât cheltuește.

Deaceia chestiunea consolidării gospodăriei țărănești va trebui să formeze punct de program.

D. Costăchescu anunță apoi că în Noembrie va avea loc și congresul general al partidului și după făurirea programului, partidul va fi complect reorganizat și gata de adeziune.

### Despre situația politică

Mai departe d. Costăchescu s'a ocupat de situația politică, amintind că și în vară vorbind la club, avea de constatat că guvernul trecea prin crize săptămânale.

Coincidența face și acum ca guvernul să fie în criză. Văd anunțat că d. Tătărescu și-a dat demisia și a fost însărcinat să formeze guvernul. Probabil că a încercat remanierea și este un mod de a luxa câțiva miniștri.

D. Costăchescu face apoi o aspră critică a guvernării liberale.

Din afacerea Skoda n'are să iasă nimic, afară că anchetatorii au mâncat câteva milioane în dărnie.

Incheind d. Costăchescu a rugat partizanii să continue activitatea, atât la oraș cât și la țară.

D. prof. Zane a relevat alegerea d-lui prof. Costăchescu, ca vice președinte al partidului, ceiace dă loc la o călduroasă manif stație de simpatie pentru șeful organizației ieșene.

L. PAUL

## Rezultatul BACALAUREATULUI *la liceul „Oltea Doamna"*

**La comisia de la liceul „Oltea Doamna"** s'au prezentat 106 candidate și au reușit următoarele 48:

Suțu Felicia cu media 7; Zarzechi Nadina 6,80, Popovici Elena 6.70, David Raluca 6.70, Ciocoiu Margareta 6,60, Popovici Lucia 6,60, Aronovici Toni 6.40, Hernes Blima 6,40, Lupu Lucreția 6,30, Hulub Virginia 6,30, Axa Nadina 6,20, Roban Ana 6,20, Bita Alexandrina 6,10, Munteanu Eugenia 6.10, iar cu media 6 următoarele:

Costăchescu Natalia, Pântea Nona, Popovici Elena, Vasiliu Elvira, Cacântraur Eliza, Cluci Eleonora, Racolța Maria, Sărățeanu Margareta, Calciu Elena, Ciuchi Victoria, Mogâldea Smaralda, Sterian Elena, Costandache Rodica, Ciurea Adriana, Mendlovitz Elena, Alexandrescu Veronica, Popescu Olga-Maria, Brandea Stela, Dumitrașcu Maria, Mironescu Maria, Diaconu Elena; Dumitraș Alexandrina Faigheliș Carolina, Fișler Rebeca, Harătău Ecaterina, Harătău Eugenia, Ioniță Ecaterina, Isbașa Margareta, Lazăr Domnica, Leibovici Aneta, Munteanu Virginia, Preoțescu Felicia și Sandberg Aurelia.

Comisia era prezidată de d. prof. Gh. Murnu-București.

## *In amintirea voevodului Petru Rareș*

La Mediaș a avut loc o solemnitate națională cu prilejul desvelirii unei plăci comemorative în amintirea lui Petru Rareș, voevodul Moldovei. Placa a fost așezată pe locul unde în anul 1534, adecă acum 400 ani, Petru Rareș a repurtat o frumoasă victorie militară.

La solemnitate au luat parte numeroase personalități politice și culturale, în frunte cu d-nii miniștri Angelescu și Lapedatu.

## Congresul regional dela Iași *al Uniunii meseriașilor*

După cum am anunțat, în zilele de 7 și 8 Octombrie va avea loc în sala „Phönix" un congres regional al meseriașilor, organizat de Uniunea generală a meseriașilor secția Iași, al cărei președinte este d. N. O. Mărgărint.

Congresul va întruni delegați din toate centrele din Moldova, Basarabia, Bucovina, precum și din alte regiuni.

Meseriașii se vor ocupa la congresul lor despre unificarea Asigurărilor Sociale, Camerile de muncă, legea meseriașilor, repaozul, clandestinismul, șomajul, reducerea pe c. f. r., impozitele, etc.

Cu acelaș prilej se va face și sfințirea drapelului Societății, al cărui naș este d. Gr. Ghiorghiu secretarul general al ministerului muncii.

## *O păpușă splendidă* *pentru mica prințesă italiană*

Din Roma se anunță că o mare fabrică de jucării din Italia a trimis la palatul regal o păpușă splendidă. Păpușa, înaltă de jumătate de metru, are în interior un mecanism de gramofon.

Când păpușa e așezată în pat, micul gramofon începe să cânte. Și când cântecul încetează, păpușa închide ochii și... adoarme.

Această păpușă este destinată micuței prințese Maria Pia de Piemont, fiica perechei moștenitoare a Italiei.

## Homosexualitatea LA BRAȘOV

Ancheta în legătură cu isprăvile homosexualilor din Brașov, a dat rezultate surprinzătoare.

Astfel s'a stabilit că e vorba de o organizație întinsă pentru practicarea amorului anormal. Din acea organizație făceau parte 400 persoane, printre care și numeroși intelectuali din Brașov.

Cazul a provocat senzație.

## *Un student* înjunghiat la Cernăuți

La Cernăuți s'a înregistrat o agresiune criminală împotriva unui student.

Aseară studentul Corneliu Trebitsch din anul II al facultății de științi, s'a întâlnit în piața Alecsandri cu paznicul Tanase Serghie. Intre ambii s'a produs o ceartă violentă.

La un moment dat, gardianul Tanase a scos un cuțit și l-a implântat în pieptul studentului. Victima a fost transportată în agonie la spital.

Criminalul a dispărut.

## *Informații*

*x Din nou și cu inzistență circulă svonul că, printr'un decret-lege, numai Academiile de Muzică și Belearte din București își vor păstra acest grad, pe când cele din Iași, Cernăuți și Cluj vor fi considerate ca școli de specialitate.*

x D. profesor Dr. Tănăsescu a operat ieri pe d-na dr. Gh. Zamfirescu, și pe copilul ei, ambii suferind de apendicită.

Operațiunile au fost încoronate de un deplin succes. Trebuie relevat devotamentul pe care marele nostru chirurg îl pune în îngrijirea familiei unui coleg, el însuș medic și profesor.

x D. Osvald Racovițză, primarul Iașului, a plecat aseară la București.


Excursiuni zilnice la București

cu ocazia grandioasei expoziții a Industriei Românești din Parcul Carol

*Prețul cl. II-a Lei 1340*
*cl. III-a „ 1090*

în care se cuprind:

prețul biletului dus și întors cu tren accelerat, pensiune complectă pentru 2 zile și 2 nopți la Hotel Splendid, transportul, intrările și viza la Expoziție, excursie 3 ore în autocar.

Inform. și înscrierile la Agenția Wagons-Lits | Cook, Iași, P. Unirei

Plecări zilnice indiferent de numărul participanților



Premiu gratuit la romanul «Vraja Milioanelor»

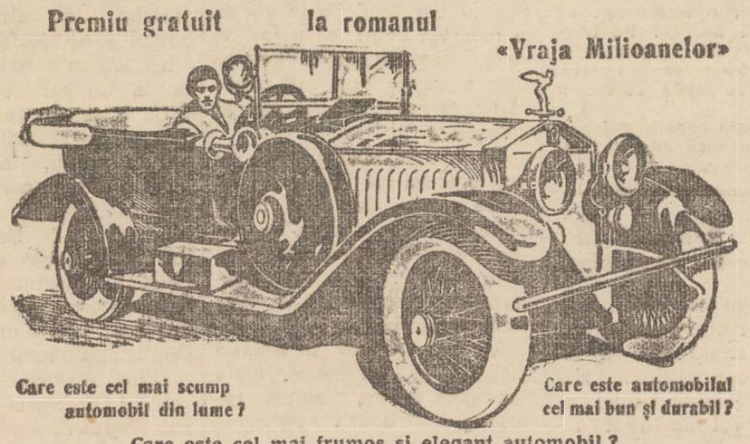

Care este cel mai scump automobil din lume? Care este automobilul cel mai bun și durabil?

Care este cel mai frumos și elegant automobil?

Rolls-Royce regele automobilelor automobilul regilor

Vreți să deveniți proprietarul unei astfel de mașini, în mod GRATUIT? Cumpărați zilnic „VRAJA MILIOANELOR". Dăm mai sus imaginea automobilului „Rolls-Royce" pe care-l oferim ca premiu cititorilor romanului. Amănunte precise în fascicola 16.

Tragerea la sorți se va face sub controlul unei delegații de cititori și în prezența unui reprezentant al autorităților.

Cereți gratuit primele 2 fascicole tuturor vânzătorilor de ziare


## Pilda satului Erbiceni

(Continuare din pag. I-a)

lor din sat și Preotul *Hodoroabă*.

In urmă s'a încredințat, spre veșnică păstrare câte un tablou sfințit, bisericii, școlii și primăriei, după care a mulțumit în numele familiei reposatului, învățătorul Munteanu.

După terminarea solemnității, cortegiul se îndreaptă iarăși spre școală, unde s'a făcut și o prăznuire.

La această masă, iarăși vorbesc: Directorul Seminarului Pr. Negoiță, învățătorul pensionar D. Dimitriu, Pr. N. Negoiță parohul satului, Mihai Dimitriu directorul școlii, N. Negru revizorul școlar și Const. Pilat. președintele de onoare al Comitetului de inițiativă.

Din felul cum s'a desfășurat această solemnitate, s'a desprins în mod pronunțat, *recunoștința satului, a foștilor elevi și a autorităților*, față de Ilie Ghiorghiescu, pentru tot ce a făcut în acest sat, ca învățător, primar și epitrop de biserică.

Este exemplul cel mai curat și mai puternic pe care ni-l oferă satul Erbiceni, de felul cum trebuie prețuiți chiar după moarte, oamenii cari au muncit în viața lor, pentru binele și propășirea satului în care au trăit.

Satul Erbiceni a făcut dovada, că se mai găsesc și astăzi, în vremurile noastre de îngrozitor materialism, oameni cari mai au încă suflet curat, disciplină morală și convingere creștinească.

Satul Erbiceni, ne-a făcut o lecție de recunoștință pentru cei mici în viață, ca poziție socială, însă mari ca suflet și fapte și cari muncesc în viața lor, fără reclamă și trâmbiță de stradă.

**Const. I. Eremia**
Iași

x *Cetitorii noștri din provincie, care au strâns bonurile de premii sunt rugați a le trimite în plic închis la administrația ziarului împreună cu 5 lei taxa de manipulare și mărci pentru răspuns, după care vor primi fisa de participare la tragerea premiilor.*


Ministerul Instrucțiunii Publice
Administrația Casei Școalelor
și Culturei Poporului
Serviciul Arhitecturei

PUBLICAȚIUNE

Se aduce la cunoștința generală că în ziua de Joi 11 Octombrie 1934, ora 10 d'm., se va ține licitație publică cu termen scurt, la Administrația Casei Școalelor— Serv. Arhitecturei—din București, strada Gral Berthelot Nr. 30 și la Școala Profesională de fete „Reuniunea Femeilor Române" din Iași, str. Negruți Nr. 1, pentru darea în întreprindere a lucrărilor următoare, necesare a se executa în localul Școalei mai sus menționată:

1) Lucrări de construcție, în continuare, și refacere a clădirilor existente ale școalei, valoarea acestor lucrări stabilindu-se prin prețurile unitare oferite de concurenți.

2) Lucrări de instalațiuni (Electrice, sanitare, calorifer) conf. devizelor și caietelor de sarcini întocmite, valoarea lucrărilor stabilindu-se prin prețurile unitare oferite de concurenți.

Licitațiunile pentru aceste lucrări se vor ține separat pentru fiecare categorie, în conformitate cu Legea Contabilității Publice, art. 88—110 Regulamentul O. C. L. și normele publicate în Monitorul Oficial No. 127/931.

Dnii concurenți vor depune odată cu oferta sigilată, și o garanție de lei 350.000, pentru lucrările dela punctul 1 și lei 125.000, pentru lucrările de la punctul 2 care se va complecta cu diferența până la 6% după adjudecare și aprobare.

Aceste garanții fie în numerar, fie în efecte garantate de Stat, vor fi consemnate la Casa de Depuneri sau la Adția Financiară și numai recipisa respectivă se va depune în plic separat în ziua licitației, odată ou oferta.

Ofertele în valută forte nu sunt admise.

Devizele, planurile, caietele de sarcini și condițiuni speciale, contractul tip și orice ce alte lămuriri în legătură cu aceste lucrări, pot fi cercetate și cerute în fiecare zi de lucru, la Serv. Arhitecturii dela Casa Școalelor din București, str. G-ral Berthelot 30 și la Școala Profesională a „Reuniunei Femeilor Rrmâne", str. Negruți Nr. 1 Iași, între orele 11—13 jum.

Nr. 32320/934


## Conferința interparlamentară de la Constantinopol

(Continuarea din pagina I-a)

*rezoluțiune*, totuși ele sunt destinate să pună în evidență marile probleme cari sunt puse în fața opiniunei publice.

De aceia dacă potrivit acestui sistem nu se ia un vot de aprobare sau de dezaprobare asupra chestiunilor astfel desbătute, totuși se poate trage o concluzie din impresiunea de ansamblu pe care o primesc și cu care pleacă spre a o presăra pe întreaga suprafață a globului, delegații națiunilor participante.

Dar s'au mai adus în discțiune —în afară de problemele cuprinse în Raportul Secretarului General— și altele trecute ca puncte speciale în ordinea de zi. Aceste probleme sunt: *Securitatea și Dezarmarea, reglementarea orelor de lucru, șomajul, și evoluția regimului reprezentativ.*

Imprejurările nu mi-au îngăduit să rămân până la sfârșitul Conferinței,—mai ales că cea de a doua Conferință la care urma să depun raportul ce întocmisem asupra *Uniunei Balcanice*, se amânase, —așa că nu cunosc de cât *Anteproiectele de Rezoluțiuni* ce s'au propus Conferinței asupra problemelor pomenite mai sus, nu și discuțiile ce au urmat, în jurul lor. Spicuind aceste ante-proiecte iată cam ce cuprind în esențialul lor: *Securitatea și dezarmarea trebuie să fie considerate ca interdependente.*

In această privință se impune adoptarea unui sistem universal de securitate bazat pe a) *interzicerea recursurilor la forță sau violență*, b) *crearea unui organ de consultațiune chemat a se pronunța asupra tuturor abaterilor de la angajamentele luate în acest senz.* c) *determinarea agresorului.* d) *aplicare de sancțiuni agresorului astfel definit.* e) *convenționi de limitare sau reducerea armamentului.* O întărire a securității și dezarmării, se consideră iminentă prin concludere de pacte regionale sau chiar continentale.

*In ordinea chestiunelor sociale* și anume reglementarea orelor de lucru și remedierea șomajului, proiectele de rezoluții cuprind: pentru orele de lucru, necesitatea absolută a unui acord internațional pentru scăderea orelor de lucru cu menținerea salarului; iar pentru șomaj sistemul selecționării prin instruire, educațiune profesională, muncă constincioasă, asigurarea plasării muncitorului.

Asupra Evoluției regimului parlamentar, proiectul de rezoluțiune cuprinde în trăsături generale a) norme precise în procedura votării bugetelor b) stabilitatea guvernelor, c) remedierea imperfecțiunelor procedurei parlamentare, independența parlamentului etc.

De sigur desvoltarea punctelor esențiale pe care le cuprind toate autoproiectele de rezoluțiuni arătate mai sus, sunt de o extremă importanță.

Dar cum limitele îngăduite de chiar cea mai largă ospitalitate a celui mai prodig Secretar de redacție este de mult depășită, mă opresc aci.

Nu pot însă să închei aceste observațiuni fără a mărturisi impresia netă pe care au cules'o cu această ocaziune, ca peste toate hotarele care pot și trebuie să rămână neatinse, un suflu de speranță și de încredere între popoare se definește totuși, din ce în ce mai mult.

ALFONS HEROVANU
Senator
delegat în Conf. Interparlamentară

x ***Bonurile de premii** se preschimbă zilnic la administrația ziarului Opinia în orele de după masă (3—7).*

# In cazul d-lui Puiu Dumitrescu

### Alte amănunte.— Demersurile la d. Titulescu

**In legătură cu cazul d-lui Puiu Dumitrescu, se mai dau următoarele amănunte:**

D. Dumitrescu, venind dela Cannes la Paris, şi-a găsit locuinţa complect răscolită. Nu lipsea nimic din casă, ceiace denota că mobilul n'a fost furtul. D.Puiu Dumitrescu s'a dus la Geneva, rugând pe d. Titulescu să intervină pe lângă guvernul francez, pentru a se opri percheziţiile. Când a venit însă la graniţa franceză, d. Puiu Dumitrescu a fost oprit să intre în Franţa.

D-a a revenit la Geneva şi a rugat din nou pe d. Titulescu să intervină la Paris. D. Titulescu a făcut demersul şi s'a permis d-lui Puiu Dumitrescu să vie numai pentru trei zile în Franţa.

Situaţia d-sale a rămas destul de penibilă, întrucât nicio ţară europeană nu vrea să-i acorde viza pe paşaport. Ce va face d. Puiu D., rămâne de văzut. Se crede că va reveni în ţară.

## O „vedetă" română la Hollywood

### Succesele unui frizer — Tot în legătură cu denunţarea lui Dillinger

Am relatat ieri pe larg cum s'a produs denunţarea celebrului gangster Dillinger de către romînca Ana Cumpanaş şi fiul ei Ştefan Ciolak.

Revenim astăzi cu noui amănunte.

**Fuga la Hollywood...**

Era şi de aşteptat ca Ana Cumpanaş (Ann Sage) să se teamă de răzbunarea tovarăşilor lui Dillinger, deoarece chiar în ziua când s'a produs denunţarea, d na Cumpanaş a primit o scrisoare de ameninţare.

Timp de câteva zile, zeci de detectivi au păzit-o pe d-na Cumpanaş, până ce la un moment dat ea a dispărut din Chicago cu ajutorul poliţiei.

Ziarele au relatat că d-na Cumponaş a plecat în România.

In realitate ea plecase la o rudă apropiată, Paul Companeg, din Hollywood.

**Cine-i Paul Companeg ?**

Paul Componeg sau Pintilie Cumponaş cum i se mai zicea în România, este ca şi d na Ann Sage, originar din comuna Comlaşul Bănăţean.

D. Companeg a plecat în America, înainte de a-şi termina stagiul militar.

Odată ajuns în America, Pintilie Cumpanaş s'a instalat la Chicago, ocupându-se cu frizeria.

A dus-o aşa timp de trei ani, până când într'o zi îşi făcu apariţia în frizeria lui Pintilie, artistul Ramon Novarro, răsfăţatul femeilor.

Celebrului artist i-a plăcut atât de mult felul cum l-a frizat „românul", încât l-a invitat la Hollywood, unde l-a asigurat că-şi va face o carieră.

Şi într'adevăr Pintilie Cumpanaş a plecat la Hollywood, în oraşul imaginilor şi al viselor...

Aici Pintilie Cumpanaş a devenit şi el, celebritate în frizerie.

Revistele din Hollywood, consacrau pagini asupra artei cu care frizează Pintilie Cumpanaş.

Ajuns celebru, Pintilie Cumpănaş îşi schimbă numele, devenind Paul Companeg.

Paul Companeg, a apărut în numeroase filme ca figurant alături de Ramon Novarro şi alţi mari artişti.

Uitasem să amintesc că Ştefan Ciolak fiul d-nei Sage, este rudă cu sportmanul român Cioloc din echipa naţională de foot-ball.

. . . . . .

După cum se vede, şi românii pot fi eroi de romane de aventuri.

Şi încă de romane reale!

**Gr. Spiru**

x **Laboratorul de analize medicale, chimice şi microscopice Dr. Ratianu** autorizat de Minist. Săn. Publice, execută analize complecte de urină, spute, secreţiuni, etc. precum şi orice analize ce interesează industria, comerţul şi higiena alimentară. Iaşi Cuza Vodă 48.

## Sciziunea
### dela Garda de Fier

Nonl ziar „Curajul" anunţă că s'a produs o sciziune în organizaţia „Garda de fier".

Fostul deputat M. Stelescu s'a retras din grupare şi a făcut numitului ziar următoarea declaraţie: „Am luptat împotriva gunoelor din Garda de fier, dar gunoaiele au învins. Rămân acelaş revoluţionar, fără prespective de activare într'un timp apropiat".

x **Dr. Brener** *specialist mamoş*, boli de femei. Cons. 2—6 d. m. în str. Lăpuşneanu.


**EXOTIQUE**

**EXOTIQUE COLOGNE**

**COLOGNE EXOTIQUE**

**Cereţi apa de Cologne Exotique**

produs al fabricei franceze „BIARRITZ"

*De vânzare la parfumerii, drogherii şi farmacii.*


## O ieşancă intervine la Rege

### şi se plânge contra fiscului

Un distins slujbaş dela Administraţia financiară de constatare ne prezintă o intervenţie impresionantă făcută de o ieşancă la rege.

Petiţia este a d-nei Elenora Maftei din str. Bădăreu 2, proprietară a trei imobile în diferite cartiere ale Iaşului.

In petiţia adresată M. S. Regelui, d-na Maftei arată că deşi este proprietară de imobile, situaţia ei materială este aşa de precară, încât nu are măcar cele necesare existenţei pentru dânsa şi copii ei, pe motivul că toate chiriile îi sunt proprite de fisc.

Petiţionara arată că în ultimii ani a fost încărcată cu impozite, pe cari nu le putea achita.

Casa regală a trimis cererea ministerului de finanţe, care la rândul lui a expediat-o administraţiei financiare din Iaşi, spre rezolvare.

Referatul a fost întocmit de d. controlor Angelescu, care a recunoscut starea precară a petiţionarei.

Datoriile se urcă aproape la valoarea imobilelor.

Se crede că în urma acestui raport, petiţionara va căpăta satisfacţie, prin Inalta protecţiune a M. S. Regelui.

**z. dessmond**

## Pregătirea serviciului
### de pompe funebre

Soc. „Pietatea creştină" şi-a trimis ieri la Primărie delegaţia fixată la întrunirea de Duminecă.

D. primar O. Racoviţă a primit astfel pe d-nii: A. C. Cuza, col. Zamfirescu şi preot Ţincoca, care i-au predat moţiunea votată.

De faţă, la întrevedere, a fost şi d. Pascu Stanciu, preşedintele comisiei de pregătire a serviciului pompelor funebre.

S'a discutat cu acest prilej chestiunea în toate amănuntele ei.

D. Racovitză a precizat că nu urmăreşte beneficii pentru Primărie. Regia de exploatare va fi complect independentă şi va respecta crezul ortodox creştin.

Noul serviciu municipal va fi administrat de un consiliu de adţie format din cetăţeni de toate categoriile sociale.

In încheere, primarul a chemat la colaborare Soc. „Pietatea creştină".


**AZI la ROXY** Două filme şlagăre tot cu 12 şi 8 lei

**Spionaj contra Spionaj**

cu Hans Albers, Albert Basserman, Olga Tschechova

Al doilea film **Gol Puşcă** cu Georges Miton

*Micky zarvă între insecte şi Jurnal Pathe complectează programul Acelaş program dimineţile de Sâmb. şi Duminică cu 8 şi 6 lei intr*

Nu confundaţi mantilele reputate „FULGARINE" cu alte mărci. Singurul depozitar pentru Iaşi este magazinul „TRIUMF" Str. Lăpuşneanu 44


# MICA PUBLICITATE

### Inchirieri

DE INCHIRIAT eftin patru camere, antret, atenanse libere. Sf. Lazăr 15.

DE INCHIRIAT în strada Ghica Vodă No. 13, 2—3 odăi şi bucătărie. Confort. Preţ convenabil.

DE INCHIRIAT în str. Sft. Atanasie No. 9, un anartament compus din 3 camere, antret, bucătărie; lumină, apă, canal, beciu, curte. A se adresa în Sft. Atanasie 20.

DE INCHIRIAT o locuinţă 3 camere, bucătărie, cameră de baie, cămară rece, watercloset, şură p. lemne, lumină electrică, sobe de teracotă. A se adresa Căpitan Hermann, Aleia Grigore Ghica Vodă 96 cartierul ofiţerilor.

DE INCHIRIAT cu începere dela 26 Octombrie, localul Bolta-Rece, actualmente „Florica" din str. Arcu No. 1 compus din 2 prăvălii în faţă, 8 camere, pivniţă, beci, şură, grădină. Se poate închiria încăperi după trebuinţă. Pivniţa încăpătoare de aproximativ 45 vase. Doritorii se vor adresa la proprietar str. Arcu No. 3 în orice zi şi oră.

DE INCHIRIAT 3 camere şi o bucătărie în stradela Armeană No. 6, vizibile între 3—6. A se adresa d-lui farmacist Werner.

DE INCHIRIAT Bulev. Ferdinand 15—13 (str. Gării) o cârciumă cu mai multe odăi, vad vechi. Liberă de astăzi. Mai multe prăvălii pentru galanterie, băcănie, frizerie complect instalată. O prăvălie p. cismărie. Libere de astăzi sau dela 26 Octombrie.

DE INCHIRIAT un apartament—două odăi şi bucătărie, pivniţă; şi altul—patru camere, odăiţă, bucătărie, magazie, pivniţă de vin, grădiniţă, str. Hotin 2. Se poate vedea oricând. A se adresa Atanasiu, str. Bărboi 3.

CAMERĂ mobilată de închiriat str. Trei Erarchi 9.

INCHIRIAŢI imediat apartamentul Dv., dând anunţurile la mica publicitate a ziarului „Opinia".

**DE INCHIRIAT**

în Aleia Principesa Maria, vila II-a dreapta, etaj, o locuinţă compusă din 4 camere, antret şi atenanse.

Idem, str. Lăpuşneanu 6, parter, în curte, la dreapta, 2 camere, baie instalată, bucătărie. A se adresa: Banca Emanoil Marcovici, Iaşi strada Ştefan cel Mare No. 15.

### Diverse

VIZITAŢI Croitoria „Leon" Alexandri 5. Veţi fi îmbrăcat bine şi eftin.

LÂNĂ pentru pool-owere de iarnă găsiţi eftin la Waldman (Hala).

ASORTIMENT variat, modern şi eftin în Ceasornice, Bijuterii şi Ochelari fini găsiţi numai la MAIMAN Cuza Vodă 50, vis-a-vis de Cofetăria Streit.

PREPAR elevi de curs secundar; a se adresa la ziar sub G. B.

TRACTOR FORDSON, de vânzare. A se adresa la proprietar în strada L. Catargiu No. 17.

BIJUTERII frumoase şi eftine Magazinul „Aur", Ştefan cel Mare 14.

VIN VECHI pentru Simhas Thora cu Lei 16 litru găsiţi la Iancu Solomon, Cucu 42.

DE VÂNZARE 1) Parcele de teren, în plin centru, diferite mărimi, situate în strada Arcu colţ cu Bulevardul Ferdinand alături de Centrala Telefoanelor.

2) Două imobile situate în str. Sărărie No. 72, primul compus din două apartamente şi grădină, al doilea dintr'un singur apartament, curte şi garaj. Instalaţie de bae şi electricitate. A se adresa: avocat Nicolae Lateş str. Sărărie 99 între orele 8 — 9½ dim. şi 8—9 seara.

GĂSIŢI locuinţă după plac, anunţând prin mica publicitate al ziarului „Opinia".

## Mormonii se agită

Aşa ne spun ziarele. Dar câţi din noi ştiu ce sunt Mormonii? Unde trăesc şi ce fac? Viaţa lor, totuşi, a inspirat literatura şi unul din cei mai mari scriitori ai timpului, Pierre Benoit, membru al Academiei Franceze, s'a ocupat de ei în minunatul său roman «Le lac salé». Care e motivul agitaţiilor actuale ale Mormonilor? Ce nemulţumiri au aceşti oameni cari formează o sectă religioasă cu obiceiuri ciudate şi la cari poligamia e o virtute? Şi pentru ce motiv îi persecută conaţionalii lor, americanii? Ca să ne dăm seamă de toate acestea trebue să cunoaştem viaţa şi moravurile lor, descrisă cu acea inspiraţie genială care l-a impus în întreaga lume pe marele Pierre Bonoit. „Le lac salé" e un roman de suferinţă şi dragoste, cu situaţiuni de un dramatism sfâşietor, cu imagini cari îţi rămân în minte şi te urmăresc multă vreme.

Apărută în româneşte — în traducerea magistrală a profesorului Il. Almajanu — sub titlul „Dragoste robită", în volumul 80 al „Colecţiei celor 15 Lei". Cartea se găseşte la toate librăriile şi chioşcurile de ziare şi e destinată unui răsunător succes.


**Rechizite**

şcolare

**Cărţi**

pentru elevii şcoalelor primare, cu

**50% RABAT**

vinde Librăria

**S. PERITZ**

Str. Lăpuşneanu

vis-a-vis de Credit Urban


## In chestiunea taxelor universitare

### O lămurire şi un protest al Asociaţiei studenţilor ieşeni

Primim:

Comitetul A. S. C. Iaşi s'a prezentat ieri d-lui Rector Bratu pentru a interveni în chestiunea taxelor universitare de anul acesta, cari sunt enorm mărite.

D-sa a răspuns următoarele:

1) In privinţa taxei de 500 lei pentru Rectorat, nu se poate face nici o modificare, nici nu se micşorează şi nici nu se poate amâna.

2) In privinţa taxei de construcţie ce se plăteşte la facultăţile respective, d sa a afirmat că aci nu se poate amesteca fiind de competinţa decanatelor respective.

Dl. Prof. Zane a propus ca pentru absolvenţii dela Drept —acei ce sunt cu vechiul regulament — să plătească 350 lei ca şi în alţi ani.

3) Taxa de 2210 lei ce se plătea de către absolvenţii de la Drept care trebue să se plătească anticipat examenelor dl. Rector spune că nu are cunoştinţă de ea şi prin urmare o va cerceta. Dăm ca sigur că această taxă nu se va mai plăti de către absolvenţi.

In privinţa blocării şi majorării anumitor taxe, d-l Rector ne răspunde că Universitatea e săracă şi altfel nu se poate întreţine.

Mai gravă este situaţia Stud. Medicinişti, unde taxele sunt şi mai mari, iar examenele sunt blocate. Natural, ac taxele pentru ta fi achitate, cer o păsuire mai largă dacă nu o micşorare.

Azi va merge în audienţă la rectorat o delegaţie a stud. Medicinişti pentru a expune situaţiunea specială de la această facultate.

Rezultatul audienţei la Rectorat a A. S. C. precum s'a vede, este destul nemulţumitor, întru cât toate aceste chestiuni încă nu s'au lămurit, iar terminul de înscriere la examene expiră zilele acestea.

Până astăzi n'au reuşit a se înscrie la examene nici jumătate din studenţi, mulţi dintre ei fiindu-le aproape imposibil de a mai putea continua în aceste condiţiuni. Noi cerem din nou pe această cale, forurilor universitare, de a examina această chestiune mai urgent şi mai ales cât mai convenabil, pentru a nu lăsa în desperare câteva mii de studenţi.

Preşedintele A. S. C. Iaşi

*Drd. Nicolae Astratinei*

## O lămurire
### a studenţilor în drept

Primim:

Domnule Director,

Suntem siliţi a preciza unele lucruri în legătură cu informaţiile tendenţioase apărute în câteva gazete locale şi de aceia vă rugăm a da ospitalitate în preţiosul d-voastră ziar, celor ce urmează:

In coloniile de vară au mers numai studenţii recomandaţi de către medicul Societăţi. Fondurile au fost procurate prin sprijinul autorităţilor şcolare, prin liste de subscripţie aprobate de Ministerul Sănătăţii şi Ocrotirilor Sociale sub No. 17552 din 26 Mai 1934; şi prin ajutorul dat de d. prof. Gr. Dumitrescu, guvernatorul Băncii Naţionale a Romăniei.

Rezultă de aici, că nici o taxă n'a fost percepută dela studenţi în acest scop. In ce priveşte rezultatele obţinute prin colonii, cum şi modul de comportare al studenţilor, ne rezervăm dreptul de a încunoştiinţa opinia publică la timp.

Relativ la afirmaţiile că s'ar fi încasând anumite taxe de către Facultate, peste taxele obişnuite, pentru secţia noastră sportivă, găsim că aceasta este o insinuare menită să agite studenţimea.

Societatea noastră este în măsură să spună că la Facultatea noastră regimul adtiv este acelaşi. Acelaşi mod de percepere a taxelor, care nu s'au mărit cu nimic şi acelaşi largă şi părintească înţelegere, o vor găsi studenţii la d. Decan Fl. Sion.

Socotim că e timpul ca domnii gazetari dela Momentul şi Deşteptarea să ia cunoştinţă că Societatea se desizizează de răspunderea consecinţelor ce eventual vor surveni,

*Societatea Generală a Studenţilor în Drept*

## Incendiu la Chişinău

Chişinău 2. — Un violent incendiu a distrus noaptea trecută imobilul farmacistului Karlik Levenzon, situat în str. Leovscaia 92.

Pagubele se cifrează la câteva sute mii de lei. Casa era asigurată.

Din primele cercetări reiesă că focul a izbucnit în locuinţa d-lui Dodcenco, funcţionar la prefectura de judeţ.

*Cor.*

x **Comandaţi clişee la ziarul „Opinia".**

## Scriitorul Mușătescu la Iaşi

### Vorbeşte diseară la Teatrul Naţional

Ansamblul „Teatrului Vesel" din Bucureşti oferă diseară ieşenilor, la Teatrul Naţional, comedia „*Valsul dimineţii*" care a ţinut afişul toată stagiunea de vară.

Şlagărul este o adaptare din franţuzeşte,—opera d-lor Mușătescu şi Lică Alexandrescu.

Punerea în scenă şi situaţiile de efect trădează mâna d-lui Aurel Ion Maican.

Interpretarea întruneşte elemente de preţ, rolele fiind perfect deţinute de protogonişti.

„Valsul dimineţii" prilejueşte 3 ore de amuzament rar.

Umoristul şi diamaturgul Tudor Mușătescu care însoţeşte turneul, va ţine o causerie scurtă înainte de spectacol.

Biletele disponibile se mai pot găsi la „Braşcu". Preţurile sunt ieftine. REX

## Când birjarul e beat
### ...răstoarnă trăsura şi răneşte pe pasageri

D-na Emilia Farcaş, domiciliată în cartierul Bogdan, a luat o trăsură de piaţă pentru a face o cursă. Birjarul—Vasile Ciubutaru — din str. Păcurari 132, era turmentat de băutură şi conducea vehicolul pe două cărări.

In dreptul manufacturii de tutun, trăsura s'a răsturnat.

D-na Farcaş, rănită serios, a fost dusă la spital unde i s'au dat îngrijiri.

Birjarul a căpătat deasemeni leziuni.

El este cercetat la biroul circulaţiei.

## Procesul unui şef de gară

Aseară comisiunea de disciplină c. f. r. a judecat procesul d-lui Nicolau, şeful gării Bârzeşti, acuzat de abateri şi lipsă de bani.

Comisiunea de judecată a fost formată din d-nii Scripcă, preşedinte, Bulboacă şi Barbaiani membri.

După o pledoarie de două ceasuri a d-lui controlor Cezar Ştefăniu, comisiunea a intrat în deliberare.

D. Nicalau, a fost condamnat la 4 ani întârziere de la avansuri.

## Un accident al acceleratului
### Iaşi-Bucureşti
### pe panta dela Bârnova

Un accident a suferit ieri acceleratul Iaşi-Bucureşti.

Ieri la ora 2 jum. pe când acceleratul trecea pe panta Bârnova, nu se ştie în ce împrejurări, osia de la locomotivă s'a rupt.

Garnitura trenului a fost smuncită puternic, producându-se o tamponare violentă între vagoane.

S'a produs panică printre călători,

Cu mare greutate mecanicul a putut opri trenul, evitând astfel o deraiere pe panta de la Bârnova.

După o staţionare de aproape un ceas, s'a trimis o locomotivă de ajutor şi trenul şi-a continuat drumul.

S'a deschis o anchetă.

## Părăsită de logodnic
### o fată se sinucide

Chişinău 2. — La locuinţa ei din str. Podolocaia 59, s'a spânzurat eri tânăra Tatiana Masclenco.

Cercetările poliţiei au stabilit că fata a recurs la gestul fatal, fiindcă a fost părăsită de logodnicul ei.

Cadavrul sinucigaşei a fost trimis la morgă.

# ULTIMA ORĂ

# IN CRIZĂ DE GUVERN

Bucureşti 2.—Criza de guvern a fost cunoscută de public abea ieri spre seară, şi a provocat surprindere.

Frământările politice s'au accentuat însă de Duminică dimineaţă. Iată decursul evenimentelor:

Duminică dimineaţă d. prim-ministru Tătărescu s'a înapoiat în Capitală, venind dela Reghinul Săsesc unde participase la vânătoarea regală.

Se ştia că d. Tătărescu discutase cu Regele despre remanierea cabinetului, cât şi despre tratativele financiare ale d-lui Victor Slăvescu în străinătate.

D. ministru Slăvescu nu s'a prezintat singur Suveranului, conform uzului,—ci a trimis un memoriu prin d. Tătărescu.

### Demisia d-lui Titulescu

Duminică după amiază, d. Tătărescu a fost informat că—din motive de sănătate— d. Titulescu a trimis Regelui telegrafic, demisia sa din guvern şi din demnitatea de prim-reprezintant al României la Liga Naţiunilor.

## O lungă audienţă

### în cursul nopţii

D. Tatarescu a plecat cu automobilul la Sinaia, însoţit de d. ministru Inculeţ.

Ajuns la Sinaia la ora 11 noaptea, d. Tătărescu a fost primit imediat de Rege cu care a discutat până la ora 4 în ziuă.

Indată după audienţă, primul-ministru s'a înapoiat la Bucureşti; iar d. Inculeţ a rămas la Sinaia.

In această audienţă d. Tătărescu şi-a prezintat demisia. Regele a primit-o, însărcinându-l tot pe d-sa cu formarea guvernului.

## Atitudinea d-lui Dinu Bratianu

*Pe ziua de ieri, d. Tătărescu a început consfătuirile pentru alcătuirea guvernului.*

*S'a trimis d-lui Dinu Brătianu, la moşie, o telegramă, prin care este chemat urgent în Capitală.*

*D. Dinu Brătianu a răspuns că e ocupat şi roagă să i se anunţe dacă prezenţa d-sale e absolut necesară.*

*D. Tătărescu a însărcinat pe d. Bebe Brătianu să plece la moşia d-lui Dinu Brătianu, spre a-i explica acestuia situaţia şi a-l ruga să vie la Bucureşti.*

*D. Bebe Brătianu a plecat ieri la ora 3. p. m. E probabil ca d. Dinu Brătianu să sosească azi în Bucureşti.*

*In orce caz, e vorba ca astăzi la ora 1 p. m. d. Tătărescu să prezinte Regelui lista noului guvern.*

## Probabilităţi

In cursul nopţii şi al dimineţii au avut loc consfătuiri pentru constituirea cabinetului.

Se afirmă că rămân în guvern d-nii I. Inculeţ, R. Franasovici, dr. C. Angelescu, Victor Antonescu, Victor Slăvescu, Dr. Costinescu.

Urmează să plece d-nii I. Nistor, Al. Lapedatu, C. Xeni şi V. Sassu (pentru care ar fi rezervată preşidenţia Senatu'ui).

Ca subsecretari de stat, ar fi desemnaţi d-nii M. Cancicov, A. Bentoiu, Radu Portocală, Eug. Titeanu, G. Leon, Valer Roman.

E vorba ca un alt general să înlocuiască pe d. gen. Paul Anghelescu la Ministerul armatei.

In cursul dimineţii se vorbea că d. Valer Pop va deveni ministru de justiţie, în locul d-lui Antonescu care ar trece la alt departament.

*Grupul H* este în plină agitaţie. El crede că se vor produce schimbări mari şi că d. Victor Iamandi va intra ministru plin (probabil la industrie).

Insă nu se poate afirma nimic precis.

## Ce face d. Goga?

S'a răspândit zvonul că noul cabinet al d-lui Tătărescu ar avea un aspect deosebit, cu colaborări înafară de partid. Depildă, ar fi să colaboreze d-nii N. Iorga şi Oct. Goga.

D. Goga a dezmintit categoric aceste zvonuri, declarând că nu se gândeşte la o colaborare cu liberalii.

## Cum e privită criza în Franţa

### Ea a fost provocată de d. Titulescu

*Paris 2.— Criza de guvern din România dă loc la vii discuţii. Situaţia este cam nelămurită.*

*Agenţia Havas transmite precizarea că d. Titulescu şi-a dat demisia, antrenînd retragerea guvernului.*

*Voinţa d-lui Titulescu este de a rămîne şeful politicei externe româneşti. Insă a întîlnit anumite rezistenţe care l-au hotărît să demisioneze.*

## Demersuri la d. Titulescu

Bucureşti 2.— D. Tătărescu a hotărât să depue stăruinţe pe lângă d. Titulescu, de a şi retrage demisia. In acest sens i s'a şi trimis o telegramă la Montreux, la care se aşteaptă răspunsul.

„Agenţia Economică şi Financiară" din Paris, s'a informat în anturajul d-lui Titulescu şi a aflat următoarele:

— S'au făcut demersuri pe lângă d. Titulescu. D-sa şi-a rezervat răspunsul, voind a-l duce personal la Bucureşti. Până atunci, departamentul externelor va fi condus de un interimar.

## Schimbare de regim?

### Ce scrie ziarul „Universul"

*Ziarul „Universul" care are legături cu conducerea partidului liberal, — scrie că ne-am afla în preajma unei schimbări de regim.*

*Chiar dacă d. Tătărescu ar obţine o soluţie de moment, — ea nu va fi viabilă. Fie mâne, fie peste câteva săptămîni, schimbarea de regim se va produce, — pentrucă guvernul e lipsit de autoritate şi se află în faţa unor greutăţi financiare pe care nu le poate rezolvi.*

*Această afirmaţie a „Uuiversului" dă loc la comentarii.*

## O declaraţie a d-lui Tătărescu

Intrebat de ziarişti asupra crizei, d. Tătărescu a răspuns:

— Am demisionat din cauza demisiei d-lui Titulescu. E nevoe de un guvern de partid şi sper că voi alcătui un guvern al partidului liberal.

D. Tătărescu a arătat că aşteaptă să se consfătuiască cu d. Dinu Brătianu şeful partidului.

*

Ministerul de Interne a trimis aseară o circulară prefecţilor, invitându-i să rămâe liniştiţi la posturile lor, până la rezolvirea crizei politice.

### Atitudinea nat.-ţărăniştilor

Demisia guvernului a produs oarecare nedumerire în rândurile partidului naţ.-ţărănesc.

Dl. Al. Vaida şi-a amânat plecarea din Bucureşi şi a luat ieri dejunul cu ex-regina Elisabeta a Greciei.

Aseară a avut loc, la d. G. G. Mironescu acasă, o consfătuire a câtorva fruntaşi naţ.-ţărănişti (în special vaidişti).

D. Vaida ţine contact cu şeful partidului; iar diseară d. I. Mihalache soseşte în Bucureşti.

*

Averescanii privesc criza politică cu oarecare indiferenţă.

## Şi o notă deosebită...

**„Curentul" se crede în măsură a scrie:**

**„In afară de aceste evenimente, se aşteaptă rezultatul călătoriei M. S. Regina Maria la Londra rezultat care pare a fi deosebit de fericit.**

**M. S. Regina Maria probabil va pleca de la Londra la Paris, unde va întâlni familia regală jugoslavă".**

## Accident grav

### al unor militari poloneji

Bucureşti 2.— In com. Mihaileşti (Vlaşca), la o demonstraţie de tankuri, au asistat şi câţiva militari poloneji.

Trei poloneji au plecat cu un motociclu, care însă s'a ciocnit de un copac. Toţi trei, răniţi grav, au fost internaţi într'un spital din Bucureşti.

## Informaţii

x *O nenorocire impresionantă* s'a produs în com. Vlăsineşti (jud. Dorohoi).

Copila Florea Andrei de 3 ani, fiind lăsată singură acasă s'a apropiat de plită. Nefericita fetiţă s'a ales cu arsuri şi a murit.

x FURTURI D. Itic Herşcu din str. Cucu 2, a reclamat poliţiei că serva d-sale Olga Zuanet din Negura (Orhei) a dispărut cu obiecte casnice ale reclamantului.

— Au fost duşi la poliţie Grigorie Oancea, fără domiciliu, prins pe când încerca o apargere la d. Botez din Calea Galaţei şi Gh. Scripcaru din str. Ţuţora 12, găsit pe stradă cu lucruri de furat.

x Parchetul a emis rechizitor de dare în judecată în contra d-lui Const. Manolache; directorul şcoalei primare din Sculeni.

Invăţătorul este acuzat că a ultragiat pe d. Gh. Mihalescu, notarul comunei.

x *Curtea cu juraţi* şi-a deschis eri sesiunea judecând procesul lui Const. Bou din Popeşti, acuzat de loviri cauzatoare de moarte.

In urma pledoariei d-lui av. Camil Gârcineanu acuzatul a fost achitat.

x **Când adormi în grădină.**— Locuitorul Sunica Eugen din Şos. Naţională 155, stătea de vorbă cu Const. Bârsan din Ceahlău-Neamţ, în grădina Teatrului Naţional.

La un moment dat, Sunica a adormit. Când s'a trezit, a observat că i-a dispărut din buzunar un ceas de valoare.

A dat alarma şi a sosit sergentul din post. Bârsan a fost prins şi înaintat biroului judiciar, unde este cercetat.

x Imprimatele cele mai îngrijite, efectuate rapid şi cu preţ convenabil —la „Opinia" Lăpuşneanu 37.

ORA 1

## Se reconstitue astăzi guvernul?

### Situaţia d-lui Titulescu

Buc. 2.—D. Tătărescu a plecat la Sinaia, spre a fi primit în audienţă de Suveran.

Până la prânz d. Dinu Brătianu n'a venit în Capitală. *Se spune însă că d-sa a trimes vorbă să nu se reconstituie cabinetul fără d. Titulescu.*

D. Tătărescu pare decis totuş să refacă guvernul în lipsa d-lui Titulescu, luând d-sa interimatul externelor.

In acest caz primul ministru va prezinta astăzi suveranului lista ministerială, care ar cuprinde aceiaş formaţie a guvernului, cu complectări la departamentul industriei şi la subsecretariatul dela preşedinţie (locul lui Al. Mavrodi).

*

**In ultimul moment se anunţă că s'a primit o telegramă dela d. Titulescu, care înştiinţează că e în drum spre ţară şi că ar fi decis să nu mai intre în guvern,**

## Un împrumut la Paris

La Paris d. ministru Slăvescu a tratat şi chestiunea contractării unui împrumut pe piaţa franceză.

In acest scop ministrul de finanţe va avea consfătuiri cu guvernatorul băncii Naţionale.

DIVERSE

— Lângă Comarnic s'au ciocnit două automobile din Ploeşti. Contabilul Savin dela o firmă petroliferă, a fost grav rănit.

— Din Berlin se anunţă că au fost pensionaţi trei amirali şi alţi ofiţeri de marină. Hitler îndepărtează din armată ofiţerii în care nu are încredere.

x A fost înaintat poliţiei locuitorul C. Busuioc impiegat portărel la trib. Iaşi, la pretenţia cârciumarului Iancu Leibovici din str. Academiei.

Reclamantul arată că Busuioc s'a dat drept controlor şi a ordonat să se închidă localul

x Inspectoratul muncii anunţă că mâine Mercuri 3 Octombrie se deschide şcoala industrială de ucenice din str. Dancu, sub direcţia d-rei Eugenia Cazacu.

Părinţii elevelor sânt rugaţi să participe.

Atenţiune! Faceţi-vă analiza urinei care pentru medic constitue oglinda sănătăţii Dvs. Nu neglijaţi şi luaţi măsuri din timp. Vase speciale de colectat urina şi instrucţiuni vă stau la dispoziţie la Farmacia Dr. Beceanu Piaţa Halei Iaşi.


Institutul de Radiologie şi Electrotherapie
**Dr. N. DABIJA**
Conferenţiar onorific al Clinicei Medicale. Medic al Casei Asigurărilor Sociale
**BOLI INTERNE**
Diagnostic şi tratament cu
**Raze X**
Diatherme, ultraviolete, băi de lumină, etc.
Consultaţiuni 1—2 şi 5—8
Str. Sft. Atanase No. 2 Iaşi

DOCTORUL
**R. DAMSKER**
Str. Ghica Vodă No. 44—46
MEDICINĂ INTERNĂ, SIFILIS ŞI GENITO-URINARE
*Diatermie şi băi de lumină*
intre 8—1 a. m. şi 3—7 p.m

DOCTOR
**D. Brânişteanu**
Asistent Universitar
— Medic de Spital —
**Boli interne**
**(Roentgen-Diagnostic)**
Consult: 2-5 şi după rendez-vous. Str. V. Conta 18


## Condamnări la moarte

Sofia 2.— Curtea din Filipopole a condamnat la moarte 9 comunişti; iar pe alţi 42 la pedeapsa închisorii.

## Cîteva femei

### în căutarea lui... Hristos!

Dorohoi 2.— Postul de jandarmi din comuna Rădăuţi (Dorohoi) a arestat pe femeile Nadejda Tenciuc, Irina Tenciuc, Catina Naftechin şi Tatiana Naftechin, care cutreerau satele judeţului nostru în căutarea lui... Isus Hristos.

Interogate, ele au declarat că au visat pe Hristos şi acum sânt în căutarea lui.

Parchetul a dispus cercetări.

S.

## A început plata pensiilor la Iaşi

### Ordinea în care se achită

La administraţia financiară a început plata pensiilor.

Azi se achită pensionarii cu litera A, mâine Mercuri litera B, Joi 4 Oct. litera C. şi K., Vineri 5 Oct. D. şi L, Sâmbătă 6 Oct. M., Luni 8 Oct. G. şi F., Marţi 9 Oct. I şi R., Mercuri 10 Oct. N. H, şi Z., Joi 11 Oct. P, Vineri 12 J. U. O şi S. şi Sâmbătă 13 Oct. V. şi T.


NOUTĂŢI pentru sezon în Tricotaje mănuşi etc. au început să sosească la **„Favorit"**


## Un demers interesant

### al ex-regelui Alfons

Paris 2. — Ex-regele Alfons a trimis o scrisoare monarhiştilor spanioli, prin care i îndeamnă să lupte pentru salvarea unităţii Spaniei, — adăogând că se asociază la această luptă.

## INFORMAŢIUNI

x **Furt de electricitate.**— Un funcţionar dela uzina electrică din localitate făcând o revizie pe str. Crucii, a văzut că fabrica de vată proprietatea d-lui Gusav Melinski funcţiona cu electricitate obţinută în mod clandestin.

Astfel s'a păgubit uzina de de o sumă importantă de bani.

D. Melinscki, proprietarul fabricii, este cercetat la poliţie.

x LA DOROHOI brutarii au declarat grevă şi au închis brutăriile.

Probabil că primăria va hotărî fabricarea pîinei pe contul administraţiei comunei.

x **Sezonul şcolar al acestui an de criză impune multă atenţie în alegerea librăriei.**

**Preferaţi Librăria Socec, care vinde eftin, oferă mărfuri bune, acordă rabaturi mari şi deosebit dă premii pentru şcolari.**

x Eri a avut loc la direcţia de exploatare c. f. r. o consfătuire a comisiunii care se ocupă cu lucrările de la rezervorul de apă.

Au participat d-nii Osvald Racovitză, primarul Iaşului, ing. Em. Mülhştein, ing. Andriescu-Cale, etc.

Citiţi zilnic Opinia


STOFE ULTRA-MODERNE PENTRU SEZONUL DE TOAMNĂ ŞI IARNĂ AU SOSIT LA
**Magazinul TRIUMF**
Lăpuşneanu 44. PREŢURI FOARTE REDUSE

**Călătorii spre insulele Atlantice**
Voiajaţi în toamna anului 1934, spre insulele: Baleare Madeire, Azore, Canare, Wight etc. cu admirabilele vapoare ale Societăţii
**Hamburg-Amerika Linie**
6—21 Octombrie cu admirabila Milwaukee
Preţuri dela 12.000 lei în sus.
3—18 Noembrie cu minunatul vapor „Milwaukee"
Preţuri dela 12.000
Prospecte detailate şi înscrieri la HAMBURG-AMERIKA LINIE IAŞI Lăpuşneanu 20 Telefon 134

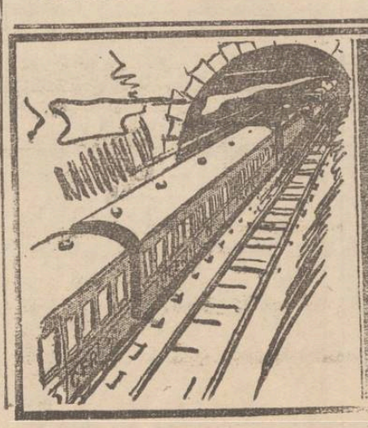


**Pentru D-nii Invăţători**
Asortiment complect de
**Cărţi şi Rechizite Şcolare**
**CU RABATURILE CELE MAI MARI**
se găsesc la
**Librăria „HACHETTE"**
Str. Cuza Vodă 83, Iaşi

ANUL XXX No. 8238

2 (doi) lei exemplarul

JOI 4 OCTOMBRIE 1934

ABONAMENTE
Lei 600 . . . . pe un an
„ 300 . . . . . „ 6 luni
„ 150 . . . . . „ 3 „

ATELIERELE TIPOGRAFICE
IAŞI. — STR. LĂPUŞNEANU 37

# OPINIA

Ziar popular cotidian

Premii Gratuite
Bon No. 9
OPINIA

## Dl. Tătărescu şi încrederea Coroanei

*Scurta criză de guvern prin care am trecut, a avut aparenţa unei furtuni ...într'un pahar cu apă.*

*E vorba în realitate de o remaniere a cabinetului. D-nii Victor Iamandi şi dr. Manolescu Strunga au devenit miniştri plini; apoi un ministru nou: d. Valer Pop; şi câţiva subsecretari de stat noi: d-nii M. Cancicov, Eug. Titeanu, Valeriu Roman, Gh. Leon. Toţi ceilalţi miniştri au rămas la locurile lor.*

*Singura excepţie este a d-lui Titulescu care urmează a-şi da avizul (pînă atunci, d. Tătărescu ţine interimatul externelor).*

*

*Dacă a fost vorba de o remaniere, de ce a trebuit să demisioneze guvernul? Remanierea se putea face şi fără această demisie.*

*Iar dacă demisia d-lui Titulescu (nu ştim în ce împrejurări) a trebuit numaidecât să antreneze şi demisia guvernului, reconstituirea acestuia, extrem de rapid şi fără a se aştepta sosirea şi explicaţiile personale ale d-lui Titulescu, arată că* **d. Tătărescu se bucură de o mare şi desăvârşită încredere a Coroanei.**

*Asta-i deocamdată concluzia logică. Vom vedea ce va mai urma...*

*

*Incă o remarcă:*

*Se pare că acestă scurtă şi aparentă criză, s'a produs fără vre-un rol activ al d-lui Dinu Brătianu, şeful partidului liberal.*

*Iar reconstituirea guvernului arată un avans al partidei Tătărescu (Grupa H).*

*Incă nu se poate preciza dacă şi în ce măsură ar spori o încordare înlăuntrul partidului.*

*

*Cît despre situaţia d-lui Titulescu, ea se va lămuri după înapoerea acestuia în ţară. Şi desigur că va da de lucru forurilor noastre conducătoare* **X.**

DISCUŢII

## Grâul, - guvernul şi sărăcimea oraşelor

Vor fi de acord cititorii noştri că problema pâinei este strâns legată de cea a grâului, întru'cât ori câte corpuri străine ca: fasole, mazăre, ovăz, neghină şi măsălariţă ce conţine pânea ce-o mâncăm, suntem de perfect acord că tot grâu are în majoritate, în compoziţia ei.

E o chestiune însă pe care trebue s'o punem la punct şi anume că, dacă de pâine se ocupă brutari şi de făină morari, apoi de grâu se ocupă guvernul.

Şi iarăşi trebue să observăm că dacă pâinea o fac brutarii, făina o contrafac morarii; în schimb grâul nu e făcut de guvern.

Guvernul nu face grâu; însă a introdus o metodă de speculă a grâului.

De exemplu, guvernul a ridicat preţul grâului dela 28—30.000 lei vagonul, la 43.500. Iar motivul ni-l explică d-l ministru-aviator Radu Irimescu în auto interviewul pe care şi-l face la microfonul radiodifuziunei româneşti: „între anii 1929 – 1934 preţul cerealelor a scăzut cu 61 la sută; în acest răstimp costul vieţei a scăzut cu 35 la sută".

Costul vieţii, cui? A unui subsecretar de stat, a unui guvernamental, a unui opoziţionist, al unui funcţionar neplătit, pensionar neplătit sau muncitor?

A făcut subsecretarul nostru aviatic o investigaţiune asupra realului standard de existenţă a unui cetăţean român care nu e ministru, deputat, implicat în Skoda, sau cel puţin guvernamental? A făcut o statistică a salariilor şi a posibilităţilor de a-şi câştiga o pâine a celor vreo 4 milioane orăşeni, interesaţi să cumpere o pâne mai ieftină?

D. Radu Irimescu ar trebui să ştie de exemplu că: negustorii, funcţionarii particulari, muncitorii, liber-profesioniştii, nu au venituri mai mari de cât 1/5 din ceia ce aveau în 1929; că majoritatea acestor cetăţeni sunt pur şi simplu un fel de semişomeri ce trăiesc pe marginea conjuncturilor mai mult sau mai p u ţ i n favorabile; că funcţionarii statului (după care probabil Dl. Radu Irimescu şi-a făcut calculele D-sale), chiar dacă salariile lor nu au scăzut cu vre-o 40 la sută-însă din cauza neregularităţii cu care sunt plătiţ şi faptul că ei în loc să avanseze în leafă, scad, în timp ce membrii din familie se înmulţesc, (un tată bătrân, o soacră, copii mici care mai vin), sunt puşi cu mult succes alături de toate categoriile oropsite, enumerate mai sus.

Nu, domnule subsecretar al aerului, acesta nu e un argument.

Dar d. subsecretar mai are argumente. Le vom lua pe rând.

LAZĂR MARCU

## Averea contelui Pototzki pentru combaterea cancerului şi tuberculozei

După cum se ştie, zilele trecute a încetat din viaţă la Varşovia contele Iacob Pototzki, cel mai bogat om din Polonia. Cum defunctul a fost şi un mare filantrop, era de prevăzut că-şi va lăsa averea în scopuri caritabile.

Intr'adevăr, deschizându-se testamentul contelui Pototzki, s'a aflat ca întreaga bogăţie este destinată pentru acţiunea de combatere a cancerului şi tuberculozei. Averea contelui se compune din o sută milioane zloţi, citeva palate şi 60.000 hectare teren în Polonia, precum şi mai multe case la Paris, Cannes, Biarritz şi Juan les Pins.

Pentru această donaţie, preşedintele republicei polone l-a decorat post-mortem pe contele Pototzki cu ordinul „Polonia restituta".

## Doi cancelari şi un singur cavou

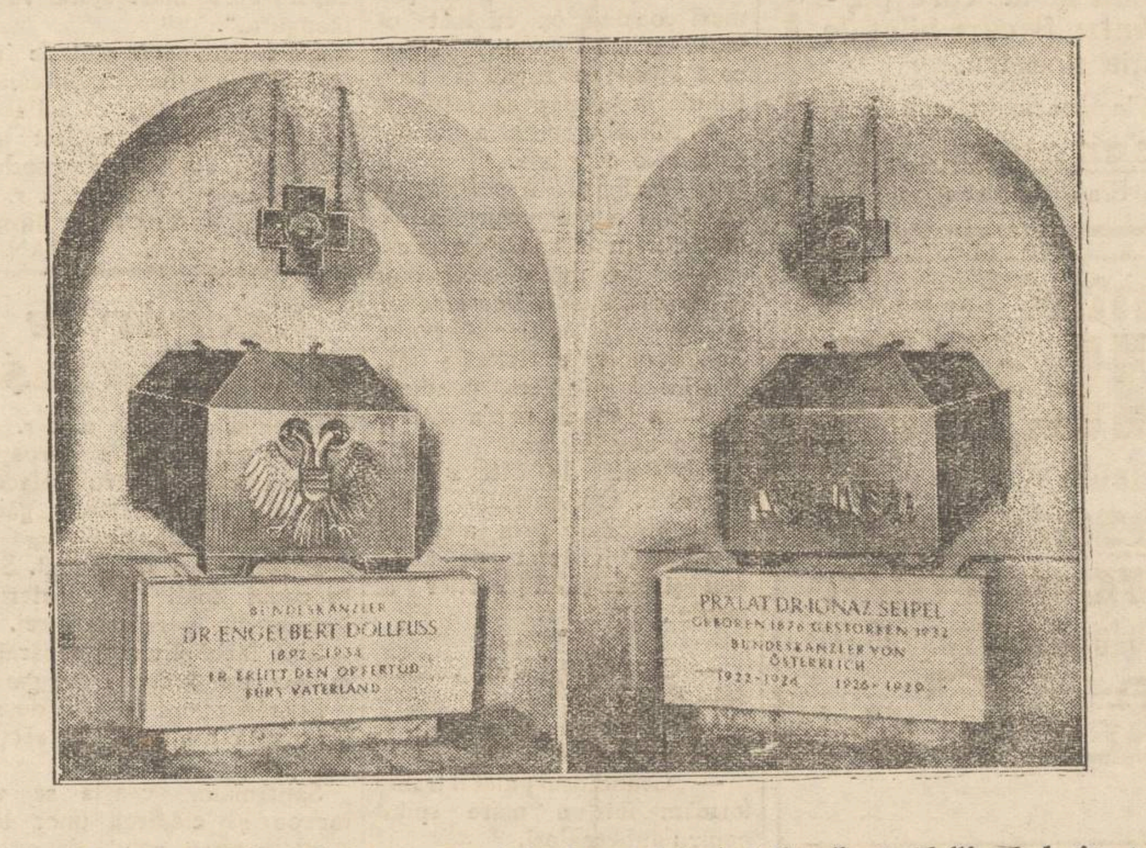

In amintirea cancelarilor austriaci dr. Ignaz Seipel şi Engelbert Dollfuss, s'a făcut la Viena un cavou frumos cu două nişe apropiate. In aceste nişe s'au aşezat sicriele de bronz cu rămăşiţele pământeşti ale celor doi cancelari, cum se observă în clişeu.

## DIN TOATA LUMEA

***In pantofi, dela Moscova la Paris.*** — La Hanovra (Germania) a sosit zilele trecute o femeie anume Ralia Skupieva, originară din Moscova. Ea a plecat în luna Ianuar din capitala Rusiei şi a pornit pe jos spre Paris. Neobosita femeie a parcurs astfel Rusia, Polonia şi aproape toată Germania. Ea speră ca până la sfârşitul anului să ajungă la Paris.

Interesant este însă scopul acestui raid. Femeia a pornit la drum cu o pereche de pantofi dela o firmă sovietică, spre a face astfel reclamă fabricei de încălţăminte. In felul acesta firma vrea să dovedească că pantofii sânt atât de rezistenţi, încât pot suporta drumul pe jos dela Moscova la Paris, fără să se deterioreze.

Originală reclamă!

*

***Copilul cu trei capete.*** — Din New-York se anunţă că a provocat mare senzaţie în America ştirea că la Suwa o femeie a dat naştere unui copil fenomenal cu trei capete. Pruncul, scos prin operaţie cezariană, a fost găsit mort.

Medicii susţin că ar fi vorba de un caz unic până în prezent. Copii cu cap dublu s'au mai născut, dar un copil cu trei capete nu s'a mai înregistrat până acum.

Monstrul a fost trimes la New-York, spre a fi păstrat ca o curiozitate în muzeul de acolo.

*

***Nu vorbiţi mult!*** — In diferite localuri, magazine şi instituţii din Londra au apărut nişte afişe, pe care se poate citi următoarea recomandaţie: „Nu vorbiţi mult, fiindcă pierdeţi timp în mod inutil şi timpul este bani".

S'a aflat că aceste afişe au fost răspândite de către o nouă ligă înfiinţată la Londra. E vorba de liga contra palavrelor. Această grupare şi-a propus să intreprindă o acţiune contra vorbăriei inutile. A vând în vedere acest lucru, ea va avea probabil mult de furcă cu parlamentarii şi mai ales cu femeile!

*

***Bursa de copii.*** — La New-York s'a înfiinţat o bursă de copii. Intr'un local spaţios în formă de internat, sânt adunaţi toţi copiii lepădaţi sau rătăciţi pe străzi. Ei sânt adăpostiţi acolo maximum trei luni de zile. In acest interval, dacă se prezintă familiile copiilor pierduţi, sau diferite persoane care voesc să adopteze vre-un copil, ele trebuie să plătească costul întreţinerii şi o taxă suplimentară.

Dacă în timp de trei luni nu apare niciun solicitant, copilul respectiv este predat orfelinatelor oficiale. Bursa de copii a reuşit până acum să plaseze numeroşi copii, făcând în felul acesta şi o faptă bună; şi afaceri bune.

IDEI ŞI FAPTE

## Intre glumă şi minciună

*Se întâmplă câteodată că şi oamenii politici dela noi să păcătuiască printr'o excesivă sinceritate (păcat că şi-o manifestă numai când se află în opoziţie). Şi atunci ţara află că şi ei pot să judece logic lucrurile; ci şi ei îşi dau seama de ceiace ne doare.*

*Cum ar fi cazul cu d. mareşal Averescu care a declarat recent la Galaţi că la noi democraţia este o glumă şi votul universal o minciună.*

*Nimic mai adevărat; nimic mai dureros totodată. Ne complacem într'un regim care numai democratic nu este. Cât priveşte votul universal a fost şi mai este desigur o glumă sinistră.*

*Vedeţi însă că politicienilor noştri le place grozav de mult cu alegerile „libere" şi că dumnealor nu se pot dispensa de minciuna, căreia îi zic în bătaie de joc, democraţie. Deacela tocmai nu se produce nicio schimbare spre bine şi deaceia tocmai, poporul nu obişnueşte să iee în serios promisiunile politicienilor.*

*Dar fiind că veni vorba de glume e loc să se adaoge că domnii politicieni glumesc desigur atunci când promit că vor traduce în faţa legii pe toţi acei care au adus ţara în situaţia critică de astăzi.*

*Căci dacă ar face-o măcar o singură dată, s'ar pune capăt glumei.*

*Convine oare asta celor care fac politica în ţara românească?*

*I. L. BASARABEANU*

## Bucătarul negru al prinţului de Wales

Colonelul Ogilvie din Londra, care însoţeşte regulat pe prinţul de Wales în toate călătoriile sale, povesteşte într'un ziar englez o întâmplare interesantă petrecută cu prilejul ultimului voiaj princiar făcut în Africa. Intreaga expediţie se afla într'o regiune izolată, locuită numai de negri.

Prinţul dorea o mâncare gustoasă, dar nu se găsea acolo nici un restaurant.

Atunci a intervenit din întâmplare un negru, care ştia puţin englezeşte şi care spunea că ştie să prepare nişte supe exotice. Prinţul de Wales a acceptat imediat oferta şi bucătarul negru s'a pus pe lucru. După o oră supa era gata şi prinţului i-a plăcut atât de mult mâncarea, încât i-a dat bucătarului o recompensă într'adevăr princiară.

Ceva mai mult; reîntors în Anglia, moştenitorul tronului britanic a trimis şi o decoraţie negrului cu supa delicioasă!

## Impresiile din Varşovia

### ale d-lui dr. N. Cădere, medicul şef al Iaşului

Am dat la timp amănunte despre călătoria de studii, pe care d. dr. Cădere o face acum în diferite ţări.

Socotim cu deosebire interesant, să reproducem câteva impresii fugitive comunicate de medicul şef al municipiului Iaşi despre Polonia şi Capitala ei:

— „In cele câteva zile, cât am stat în Polonia şi în special în Varşovia, din cercetarea făcută în privinţa organizării generale a ţării, am căpătat impresia că Polonia vrea cu hotărâre să se afirme ca o ţară mare.

Polonezii vor cu toată energia de care este capabil un popor renăscut, să se manifeste ca o naţiune puternică. E neasemuit entuziasmul cu care Duminica trecută au fost serbătoriţi aviatorii poloneji, care au învins la ultimul concurs.

Un fapt caracteristic e că Varşovia, care a stat atâta timp sub ruşi, a distrus complect ori ce urme ale vechii administraţiuni. Toată lumea a pornit şi munceşte fără preget să contribuie la reorganizarea ţării pe baze noi şi cu caracter naţional, bine definit. Toţi sunt grupaţi cu un singur mănunchiu în jurul chestiunilor de ordin naţional şi toată lumea munceşte, hotărâtă şi calmă".

*

Şi mai departe ne spune d. dr. Cădere:

— „Se simte pretutindeni spiritul de ordine şi de bunăcuviinţă. Intr'un oraş ca Varşovia, cu 1.200.000 locuitori, cu străzi şi alei splendid organizate şi întreţinute, nu vei găsi o *Cale a Victoriei* din Bucureşti, nici măcar o stradă *Lăpusneanu* a Iaşului, unde la anumite ore să se desfăşoare o forfotă frivolă, aşa cum e la noi.

La Varşovia lumea iesă la plimbare **r e c r e a t i v ă**, prin parcuri, în alei şi pe străzi, dar cu pornire vădită de a respira un aer mai curat. Către orele 9 seara străzile încep să se golească. După spectacole se mai observă puţină animaţie, pentru ca apoi totul să reintre în linişte. In schimb numeroase terenuri de sport şi acele pentru copii, sunt în permanenţă animate de mişcarea tineretului, dornic de a cere cât mai mult soarelui şi cerului din puterile lor de regenerare".

*

Nu va trece mult şi vom reda impresiile culese de d. dr. Cădere în Belgia, unde se află acuma.

DAN

## Cum va fi clima în luna Octombrie

Meteorologul austriac Adolf Brieskorn anunţă pentru luna Octombrie următoarea climă:

Prima săptămână se va menţine încă un timp relativ frumos. Apoi însă vremea se va schimba, survenind zile caracteristice de toamnă, cu cer înourat, cu ceaţă şi brumă. După ziua de 10, timpul se va ameliora puţin, pînă spre 14 Octombrie. Apoi cerul se va menţine acoperit de nori, cu zile posomorite şi nopţi reci.

La 21 şi 22 se vor înregistra ploi şi chiar ninsoare în unele regiuni, ceaţă şi vînt. Vor urma citeva zile mai blajine, după care, spre sfirşitul lunei, între 28 şi 31 a lunei va veni timpul neplăcut de toamnă, cu vînturi şi ploi aproape generale.

## Darurile de nuntă pentru prinţul George al Angliei

### Suveranul britanic îi cedează celebra sa colecţie de mărci, în valoare de 350 milioane lei

Din Londra se anunţă că la castelul Balmoral continuă pregătirile febrile pentru nunta prinţului George al Angliei cu prinţesa Marina a Greciei. Ceremonia promite a fi cea mai fastuoasă din câte au fost dela căsătoria ducelui de York.

De pe acum au început să sosească la Londra cadouri splendide trimise din toate unghiurile imperiului britanic pentru tânăra pereche. Astfel un maharadjah din India a trimes prinţului un superb diamant de 32 carate, iar prinţesei o diademă strălucind toată în safire şi rubine.

Dar cel mai de preţ cadou pe care-l va primi prinţul, va fi acela din partea tatălui său. Regele George al Angliei a hotărât să doneze fiului mezin ca dar de nuntă, minunata sa colecţie de mărci, socotită ca cea mai preţioasă colecţie filatelică din toată lumea. Suveranului englez nu trebuie să-i vie uşor să se despartă de această colecţie, întrucât el este recunoscut ca unul dintre cei mai pasionaţi filatelişti.

Intr'o cameră specială din palatul Buckingham se află biblioteca timbrelor postale. In 300 albume splendid legate în piele, sânt adunate mii, zeci de mii mărci, dela primele apărute şi până la cele mai moderne. Această colecţie a fost strânsă în interval de mulţi ani, regele George plătind adesea sumi considerabile pentru a-şi putea procura dela expoziţiile internaţionale cele mai rare mărci din lume.

Cum Anglia a fost prima ţară care a introdus timbrele postale, bine înţeles că albumele suveranului britanic posedă acele mărci, care sânt cele mai vechi şi cele mai preţioase. Astfel sânt celebrele mărci „Stamp-Room" şi „Mauriciu" în câte un singur exemplar în toată lumea, fiind visul suprem al filateliştilor. Marca „Mauriciu", având desemnat primitiv chipul reginei Victoria, a fost lăsată moştenire regelui George de către un mare comerciant englez. Pentru cealaltă marcă „Stamp-Room", suveranul a plătit zece mii lire, cea mai mare sumă ce s'a oferit vreodată pentru un timbru.

Astfel în interval de peste 30 ani, regele Angliei a reuşit să adune toate mărcile ce există. Se poate spune că nu este marcă postală, care să nu se găsească în cele 300 albume. Colecţia este preţuită la jumătate milion lire sterling, adecă 350 milioane lei.

Şi această colecţie celebră va trece în curând în posesia prinţului George, care deasemenea este un pasionat filatelist. E darul de nuntă care-i va procura cea mai mare bucurie.

## Doi uncheşi ieşeni veterani din anul 1877

### ne povestesc amintiri din Războiul Neatârnării

Cu prilejul congresului veteranilor, invalizilor şi văduvelor din război, ce s'a ţinut zilele trecute la Iaşi, am avut prilejul să întâlnim două admirabile figuri de bătrâni din jud. Iaşi, veterani din răsboiul pentru independenţă, care deşi au depăşit de mult patriarhala vrâstă de 80 ani şi-au conservat totuşi în condiţiuni excelente vigoarea trupească şi păstrează încă fragede reminiscenţele marelui răsboi din 1877, de subt domnia regelui Carol I.

Este interesant să prezentăm cetitorilor aceste două exemplare de moşnegi, care au asistat la evenimente istorice de o deosebită importanţă.

*

*Iordache Zaharia* este numele unuia din veteranii noştri. E un uncheaş de statură potrivită, cu privirea senină şi trăsăturile feţii caracteristice.

Par'că ar fi un om din veacurile trecute, desprins dintr'o filă a marelui romancier M. Sadoveanu.

Venise la congres pe jos, cu toiagul bătrâneţilor în mâini, tocmai din satul lui natal Stânca-Roznovanu judetul Iaşi, din apropierea Sculenilor.

Moş Iordache, care numără să nu-i fie de deochi, 89 primăveri, a asistat la congresul veteranilor spre a asculta păsurile colegilor săi şi a primi un sfat asupra felului cum ar trebui să procedeze ca să primească şi el o pensioară dela stat.

Căci nu şi-a regulat la timp drepturile de veteran şi deaceia n'are parte de tihnă la bătrâneţe.

*

Intrăm în vorbă cu moş Iordache Zaharia; şi simpaticul veteran îşi deschide sufletul, dezlegându-şi sacul amintirilor, că în faţa unui duhovnic.

—„Sunt veteran domnule, din puţinii câţi îi mai are ţara; dar deşi am pus şi eu o cărămidă la zidirea statului nostru, nu mă bucur de nici un fel de uşurare.

„La vrâsta mea am ajuns să mai port grija pentru ale gurii împreună cu baba. Băeţii mei au şi ei nevoile lor; deci nu pot să cer nimic dela ei".

Tânguirea bătrânului este impregnată de un adânc sentiment de amărăciune.

Abordăm tema răsboiului din 1877, la care moş Iordache Zaharia a luptat efectiv, căpătând gradul de sergent şi diferite distincţii militare. Bătrânul mişcă sprâncenele şi caută să-şi strângă la un loc gândurile răsleţe. Apoi dă drumul izvorului amintirilor, povestind crâmpee din epopeia răsboiului pentru neatârnare.

— „Păi, pe atunci alte vremuri erau. Ne am luptat voiniceşte cu turcii, la Plevna şi Griviţa; nu cu aeroplanele şi bombele cum se pregăteşte azi. Noaptea ne puneam în şanţuri şi deacolo ochiam spre duşman. Se auziau gemete şi la noi şi la ei; iar în mijlocul vuetului, cădeau şi de ai noştri şi de ai otomanilor".

Intrebând pe bătrân dacă l-a văzut vre'o dată pe câmpul de luptă pe domnitorul Carol I, veteranul ne-a răspuns:

— „Ba cum nu; venia regulat printre noi şi ne îmbărbăta. Intr'o zi chiar ne-a spus: „Să luptaţi cum a luptat Ştefan cel Mare, ca să nu ne calce păgânii ţara!.."

Pe obrajii bătrânului se prelinge o lacrimă. Emoţia covârşitoare, care i-a readus în faţă scene pe care le-a văzut

Continuare în pagina II-a

**VESTE BUNA!**

*pentru întreaga Românime și toți cetățenii Iașului.*

D-nii Profesori, cucernicii Preoți, d-nii funcționari, industriași, meseriași etc., împreună cu toți cei care au jucat la Loteria Statului și încă n'au câștigat până acuma SA NU FIE DESCURAJAȚI.

**Noua Colectură Națională Norocul Moldovei**

*care s'a deschis acuma în Iași, — str. Lăpușneanu No. 6*

Vă pune la dispoziție LOZURI NOROCOASE pentru Loteria 6-a, cu tragerea la 15 Noembrie 1934, după noul plan și la care participați CU CATE 2 CAȘTIGURI DEODATA pentru fiecare bilet de 1/4, 1/2 și 1/1 loz cumpărat de la agenția noastră.

Încă o încercare—cu toată încrederea—trebue să o faceți și la noua noastră colectură

*Cu toată stima,* **Colectura Națională „NOROCUL MOLDOVEI"**

IAȘI STR. LĂPUȘNEANU No. 6 (vis-a-vis de Băcănia Frații Smirnov)



**„Postăvăria Avântul"**

**FRAȚII FISCHLER**

Iași Str. Ștefan cel Mare No. 29. Telefon Nr. 150

**Marele deposit de vânzare pentru engros și detail al produselor**

Fabricelor de postav și Țesături de Mode din Brașov

**W. Scherg & Co.**

S. A. Brașov



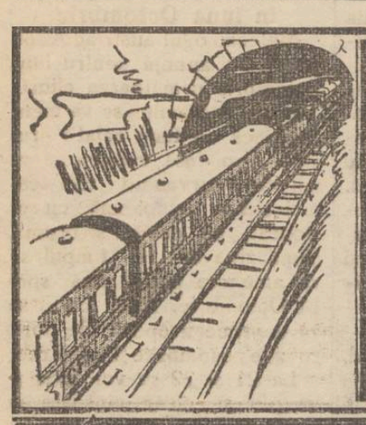

LA DRUM NU PLECAȚI FĂRĂ **TESTA**

COMBATE IN SCURT ATACURI DE GRIPĂ FIORI-ARȘIȚĂ JUNGHIURI-MIGRENE DURERI DE DINȚI



**MAURICE FELIX**

Depozitul Fabricelor Textile din Cisnădie (Jud. Sibiu)

— IAȘI —

***s'a mutat***

din Str. Ștefan cel Mare No. 41 (vis-a-vis de Mitropolie)

***în aceiași stradă la No. 13***

(alături de Banca Marcovici)

unde se găsește în permanență: Pături de lână, Covoare, Preșuri și Carpete, Perdele, Bris-Bisuri, lucrate de mână, Stofe de mobile, Garnituri de pat, Gobelinuri, Divaniere, Prosoape, Lucruri de artă, Abajoure, Galerii de alamă, Mănuși de piele „Westend" etc. precum și un bogat asortiment în filee în toate dimensiunile, Bumbac special pentru perdele, Marchizete, Etamine, etc. etc.

**EN-GROS** **EN-DETAIL**

Se primesc comenzi în perdele și orice fel de articole de artă lucrate de mână.

**cu prețurile cele mai reduse.**



**Călătorii spre insulele Atlantice**

Voiajați în toamna anului 1934, spre insulele: Baleare Madeire, Azore, Canare, Wight etc. cu admirabilele vapoare ale Societății

**Hamburg-Amerika Linie**

6—21 Octombrie cu admirabila Milwaukee
Prețuri dela 12.000 lei în sus.
3—18 Noembrie cu minunatul vapor „Milwaukee"
Prețuri dela 12.000 lei în sus.

Prospecte detailate și înscriereri la

HAMBURG-AMERIKA LINIE IAȘI Str. Lăpușneanu 20
Telefon 134



**Excursiuni zilnice la București**

cu ocazia grandioasei expoziții a Industriei Românești din Parcul Carol

***Prețul cl. II-a Lei 1340***
***cl. III-a „ 1090***

în care se cuprind:

**prețul biletului dus și întors cu tren accelerat, pensiune complectă pentru 2 zile și 2 nopți la Hotel Splendid, transportul, intrările și viza la Expoziție, excursie 3 ore în autocar.**

Inform. și înscrierile la Agenția Wagons-Lits | Cook, Iași, P. Unirei

**Plecări zilnice** indiferent de numărul participanților


# Spitalul ceferist dela Ruginoasa

## Lucrările întreprinse de casa muncii c. f. r.— Ce ne declară d. inginer Cambureanu

D. inginer *Cambureanu*, subdirectorul general al Casei Muncii c. f. r., a fost ieri în localitate. D. Cambureanu, care a rămas bun ieșan, revede întotdeauna Iașul cu o dragoste nespusă. Îmbunătățirile edilitare aduse orașului îl satisfac, și d-sa ne spune:

— „Iașul a avut și are primari conștiincioși cu toată că luptă cu mari greutăți muncesc totuși cu râvnă și contribuie la propășirea Iașului".

D. Cambureanu a vizitat cartierele ceferiste.

În cartierul *Nicolina*, a constatat multe lipsuri și s'a grăbit a lua dispozițiile necesare ca doleanțele ceferiștilor să fie satisfăcute. Deasemenea în frumosul cartier *Aurora*. Subdirectorul a vizitat și alte diferite instituțiuni pendinte de Casa Muncii și s'a interesat de nevoile lor.

Profitând de câteva clipe libere, d. Cambureanu a făcut o plimbare prin aleia de la Copou, încântat de acest nou și admirabil cartier al Iașului.

•

— Ce-i cu spitalul ceferist dela Ruginoasa?

La întrebarea aceasta, d. Cambureanu ne răspunde:

— „Grandiosul palat îl transformăm într'un mare spital pentru tuberculoși.

Casa Muncii își îndeplinește astfel o sfântă datorie, pentru a veni în ajutorul ceferiștilor suferinzi, căci azi prin căutare și aer sănătos tuberculoza se vindecă. Bolnavii vor găsi în spital o îngrijire medicală exemplară și aerul dătător de viață.

Inginerii casei Muncii lucrează fără preget,— și în curînd acest mare spital va fi inaugurat".

La comunicarea atât de interesantă a d-lui Cambureanu, avem de adăugat, că spitalul de la Ruginoasa a fost un deziderat realizat de conducătorii casei Muncii c. f. r. în frunte cu d. Vogtberg, directorul ei general. DAN


# MAMĂ!

## Ține-te tânără

Fiilor și fiicelor le place să aibă mame cu înfățișarea juvenilă — tot așa și bărbatului. Știința modernă a constatat că arătarea sbârcită și ofilită a pielei provine numai din pierderea succesivă a Biocelului. Acesta este elementul vital care menține tinerețea, limpezimea și frumusețea pielei. Puteți recăpăta acest element fundamental al vieței și arăta din nou tânără dacă aplicați Crema Tokalon, culoarea roză, celebra Cremă de Paris. Oricât de ofilită să vă fie pielea și oricât de adânc să-și fi întipărit bătrânețea urmele în ea, să încercați această Crema Tokalon, culoarea roză, chiar astă seară. Succesul favorabil se garantează în orice caz, altfel vi se restitue banii. Noi prețuri reduse: Crema Tokalon, culoarea albă, la Lei 50.—, Crema Tokalon aliment, culoarea roză, la Lei 60.—.

De vânzare la toate farmaciile, drogheriile și parfumeriile din țară.


# De la Ateneul Popular Tataraș

Se anunță că Ateneul Popular Tataraș pregătește, cu ocazia reluării activității din acest an, tradiționala „*Serbare a Strugurilor*, cu dans, în zilele de 6 Oct. de la ora 9 seara și 7 Oct. de la ora 3 p. m. în legătură și cu săptămâna fructelor,—din care venit să se continue reparațiile sălilor începute.

In vederea acestui scop, Ateneul face apel la toate autoritățile, prietenii și susținătorii săi, să ia parte, pentru o cât mai frumoasă reușită. Comitetul Ateneului în unire cu un comitet de fruntași Tătărășeni, fac toate sforțările pentru o cât mai bună reușită a acestei serbări.

•

După dorința tuturor cetățenilor Tătărășani se va încerca instalarea unui cinematograf vorbitor, și a unui radio.

ROMANIA
Corpul Portărelor Tribunalul Iași
No. 156
PUBLICAȚIUNE

Anul 1934, luna Octombrie în 2 zile.

Se publică spre cunoștința generală că conform adresei Jud. Ocol. I Mxt Iași, No. 26116|934, se va vinde prin licitație publică în ziua de 9 Octomb. 1934, ora 10 dim. averea mobilă sechestrată cu Procesul Verbal No. 1212 din 1934, de la A. Voiculescu, la pretenția d-lui A. Ștefăniu, avere compusă din: 1) Un bufet lemn. 2) două scaune de paie cu spătar. 3) Una masă rotundă de paie. 4) Una canapea cu 4 picioare, cu spătar. 5) Un ceasornic de faianță. 6) Două draperii iută gene. 7) Două șifoniere furnir te. 8) Una oglindă dreptunghiulară, îmbrăcată cu gravuri de tablă, cu două etajere. 9) Un lavoir de tablă cu două etajere. 10) Una toaletă culoare galbenă cu oglindă ovală, cu ramă de lemn. 11) Una perdulă de perete în cadru de lemn galben. 12) Două noptiere având sus dulapaș cu oglindă ovală. 13) Una canapea pluș, roșie, cu 3 pe ne pluș roș. 14) Una mesuță ovală 15) 2 covoare țesute mahon aproximativ 2—3 m. 16) 2 draperii grenat de iută. 17) Una masă pătrată de 12 persoane. 18) canapea dormeză cu căpătâi, îmbrăcată cu do suri de saltea. 19) 4 scaune cu spătar cu fund de paie lemn negru.

Vânzarea se va face la fața locului pe bani gata (în Iași str. Universității) și în asistența Comisarului respectiv Șef portărel, Bazali

Secretar, D. Stancov

# Un om surprins în tunel

## de trenul Dorohoi-Iași

Ieri dimineață s'a produs o nenorocire pe linia Dorohoi-Iași.

Trenul care venea din Dorohoi, a surprins în tunelul dintre gările Movileni și Cucuteni, pe lucrătorul Bio uscă Gheorghe de 20 ani. El a fost rănit serios la cap; iar o mână i-a fost tăiată.

Biciușcă a fost adus la Iași și internat în spital.

Autoritățile ceferiste au deschis o anchetă.

# „Meritul muncii"

## *pentru meseriași ieșeni*

Ministrul muncii d. I. Nistor a hotărât să decoreze cu „Meritul muncii" pe câțiva meșteșugari ieșeni.

Inițiativa a fost luată în urma propunerii făcută de președintele Camerei de Muncă Iași, d. N. O. Mărgărint, în audiența pe care a avut-o zilele acestea la ministru.

In acest scop Camera de Muncă a înaintat eri un prim tablou de 40 meseriași fruntași, cari vor fi decorați.

# O femeie ucisă

## fiindcă își înșela barbatul

Chișinău 3. — Legiunea de jandarmi a fost informată că în com. Costești jud. Lăpușna, plăcăii I. Anica și P. Ciornei au ucis pe soția consăteanului lor, T. Ciobanu.

Fiind arestați criminalii și-au mărturisit fapta, declarând că au omorât o pe femeie, fiindcă aceasta își înșela bărbatul.

x **Comandați clișee la ziarul „Opinia".**

# Lucrările din gara Iași

Direcția generală c. f. r. a investit un fond de aproape un milion lei, pentru refacerea și înfrumusețarea gării locale.

Lucrările au și început. S'a procedat întâi la scoaterea igrasiei din pereții clădirei.

S'au făcut și unele reparații la sala de recepții din gară.

Lucrările sînt dirijate de d. Rodolschi Emil, de la secția de întreținere.

Săptămâna aceasta se va începe și clădirea unor locuințî pentru șeful depoului și alți funcționari.

# Organizația de Iași omagiază pe d. Costăchescu

## pentru alegerea d-sale ca vice-președinte general al partidului

Luni seara, în cadrul ședinței plenare a organizației național-țărăniste, d. prof. N. Costăchescu a fost sărbătorit cu prilejul alegerei d-sale ca vice președinte al partidului.

D. prof. G. Zane a subliniat dubla semnificație a alegerei d-lui Costăchescu, arătând că prin aceasta partidul își însușește și punctele de vedere și tactica profesorului Costăchescu.

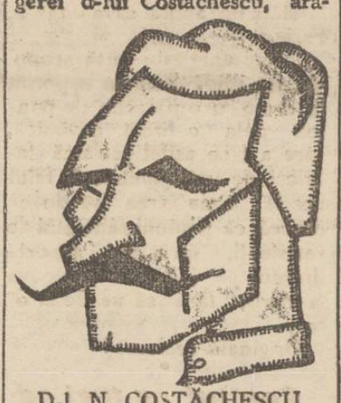

D-l N. COSTĂCHESCU

„Aceasta însă—a spus d. Zane—implică și foarte mare răspundere și trebue să ridicăm organizația de Iași acolo unde s'a ridicat președintele său".

*D. prof. Costăchescu*, a răspuns că a fost impresionat când unanimitatea membrilor comitetului executiv într'o manifestație de simpatie vădită, l-a ales unul din vice-președinții partidului.

„Pe mine, eu vă mărturisesc sincer, nu situația de vice-președinte m'a mișcat, ci acea manifestație a prietenilor cu care am lucrat atâta timp.

Deaceea eu mulțumesc d-lui Zane că mi-a dat prilejul să exprim toată gratitudinea mea tuturor membrilor comitetului central executiv și d-lui președinte care a făcut propunerea și tuturor celor care au aclamat cu toată căldura convingerii. Le voi păstra o bună prietenie.

Asta nu mă face pe mine —continuă d. Costăchescu, să mă înșel și să lunec a crede că meritele mele excepționale au făcut să fiu ales. Nu atât eu personal, cât ceia ce reprezint eu, a fost distins.

„Organizația județului Iași, care a știut este că de a războiu și până în prezent în mod constant a dat partidului național-țărănesc adeziunea unui centru de înaltă cultura, a găsit de cuviință să mă aleagă în fruntea ei și astăzi primește acest semn de atenție din partea conducerii centrale.

Dacă n'am adus voturi, am adus în schimb slujbe de ordin moral și adesea de prestigiu. Centrul a vrut să recunoască acest aport moral pe care organizația de Iași îl aduce partidului. Eu așa înțeleg alegerea făcută.

Mulțumind tuturor, d. Costăchescu declară că va lupta spre a vedea realizate toate țelurile partidului.

O manifestație călduroasă de simpatie pentru d. prof. Costăchescu,... și ședința este terminată.

L. PAUL

# Un program de asistență socială

## elaborat de primarul Iașilor

Se știe că pe lângă Municipiu funcționează un serviciu de asistență publică.

De binefacerile acestui serviciu se bucură în special iarna, în preajma serbătorilor, populația sărmană a orașului.

Pentru iarna ce se apropie, d. primar O Racovițză are planuri de activare a asistenții publice.

Primarul ține să vină cât mai cu folos în ajutorul populației nevoiașe.

Cum realizarea proectului depinde de sprijinul pe care i-l vor acorda membrii comisiei de asistență, — pentru Sâmbătă d. O Racovițză a convocat la Primărie, comitetul.

Vor urma după prima reuniune, câteva conferințe; iar apoi se va trece la realizarea practică, pe teren.

Rep.

x *Bonurile de premii se preschimbă zilnic la administrația ziarului Opinia în orele de după masă (3—7).*

x In vederea economiilor, s'a hotărât desființarea școlii de cântăreți bisericești din Piatra-Neamț. Elevii au trimes mitropolitului Pimen al Moldovei o cerere, prin care roagă să se mențină această veche școală ce datează din anul 1869.

x Au făcut apel la Curte tinerii Leiba Berman din str. Nicolina și Ana Gruber din str. Sf. Teodor, condamnați la câte un an închisoare pentru activitate sediționasă.

# *Doi unchești ieșeni veterani din anul 1877*

## (Continuarea din pagina I-a)

par'că într'un vis de demult, îl împiedecă să-și depue mai departe firul amintirilor.

•

Dar intervine în discuție al doilea veteran despre care am pomenit că a venit la congres, în tovărășia celui dintâiu. Il chiamă *Gheorghe Dănilă* și s'a născut într'o zodie revoluționară, adică în 1848.

Moș Dănilă a împlinit de curând 86 ani și prin urmare e mai... tânăr ca tovarășul său. Deși deosebirea de vrâstă e neînsemnată, totuși unchiașul acesta apare mai vioiu, și în vorbă și în mișcări.

Brazdele feței, care caracterizează fizionomia omului bătrân, sunt aici conturate. Se pare că trecerea anilor n'a avut nici o influență asupra obrazului veteranului, care e neted ca la un bărbat de 50 ani.

*Moș Dănilă* e drept ca stejarul, pe când moș Zaharia are spinarea gârbovită.

Mișneagul ne-a făcut o sumară expunere a vieții, care are multe puncte identice cu cele ale tovarășului din Stânca. Ne-a povestit, frumos, episoade din luptele cu Turcii și despre biruința dela Plevna. Iată un fapt nu tocmai știut:

—„Românii au îndurat timp de câteva luni o foamete cumplită.

Proviziile se mântuiseră și nu era de unde să se procure hrană. Totuși oștenii n'au disperat. S'au folosit de perioada coacerii porumbului și se alimentau mereu cu popușoi fierți. Aceștia formau singurul nutriment și însuși Domnitorul și aghiotanții regali s'au hrănit un timp cu porumb fiert.

„Pe Turci i-am prins în captivitate, peste 10.000 oameni și i-am adus în țară. Peste un an a durat lupta, dar și noi am luptat cu vitejie. Infrângerea Turcilor se datorește regelui Carol I, care a chibzuit planul de atac, prin înfometarea dușmanilor.

„Marele stat major aflase locul unde se aflau subteranele cu provizii de hrană ale Turcilor și într'o seară domnitorul a poruncit să se dea un atac cu tunurile. Astfel numeroși soldați Turci au fost uciși, iar gurile subteranelor astupate. Puțin timp după asta, oastea vrăjmașe a capitulat și s'a predat în mâinile victoriosilor".

•

Moș Dănilă retrăește par'că toate clipele eroice de atunci și ne arată subt suman decorațiile primite. Aceleași medalii le are și moș Zaharia.

Bătrânii le poartă cu adâncă pietate.

Sunt însă și ei ca toți oamenii, simpli muritori, care nu pot trăi numai din amintirea trecutului, ci au nevoie de un real sprijin la bătrânețe.

Deaceia, la o vrâstă așa de înaintată, se agită pentru a căpăta drepturile ce li se cuvin de aproape 60 de ani.

Moș Iordache Zaharia și moș Gheorghe Dănilă din Stânca Roznovanu, jud. Iași, n'au pierdut nădejdea și așteaptă să obție răsplata meritată.

AL. NESTOR

x **Dr. Brener** *specialist mamoș*, boli de femei. Cons' 2—6 d. m. în str. Lăpușneanu.

*Fiecare e dator să-şi încerce norocul şi la* Colectura **„Noroc-Bun"**
a Casei de Comerţ şi Schimb BERNHARD BLIMES IAŞI, Str. Ştefan cel Mare No. 16
aducătoarea marelui câştig de 8.000.000 pentru Iaşi.
*S'au pus în vânzare lozurile Clasa I-a Loteria 6-a*

# REZULTATUL BACALAUREATULUI DOVEDEŞTE

## nepregătirea elevilor în licee

### Ministerul va supraveghea activitatea în învăţământul secundar

Anul acesta în oraşul nostru, (ca şi dealtfel în multe centre din ţară) rezultatul examenelor de bacalaureat e dezastruos. Acest fapt a alarmat ministerul instrucţiunei, întrucât ar reieşi că elevii şi elevele n'au o serioasă pregătire în licee.

Toate inspectoratele şcolare au primit în consecinţă, ordin de a trimite delegaţi care să participe la examinări şi să înainteze rapoarte detailate privind pregătirea elevilor şi sistemul de audiere a profesorilor.

*

In ce priveşte bacalaureatul, s'a constatat că rezultatul dezastruos al examenelor se datoreşte unei lipse de pregătiri a candidaţilor, dar şi sistemului de examinare. Nu s'a respectat în totul programa fixată de ministerul instrucţiunei, ci s'au pus uneori candidaţilor întrebări de specialitate.

Părinţii candidaţilor respinşi, au hotărât să prezinte un memoriu ministerului instrucţiunei, în care să ceară aprobare unei sesiuni extraordinare între 20-30 Octombrie.

Este însă îndoelnic că cererea va fi admisă. *Ly.*

# Chişinău-Bucureşti, pe jos...

## pentru a-şi cere drepturile!

### Cazul impresionant al unui poliţist

Chişinău 3.—Un caz impresionant s'a întâmplat în oraşul nostru.

Acum câtva timp a fost licenţiat din serviciu după 16 ani de slujbă, sergentul de poliţie Gh. Delu.

Socotind că destituirea lui este nedreaptă, a hotărât să facă o intervenţie la direcţia generală a poliţiei, spre a fi reintegrat.

Cum n'avea însă bani de drum pentru a merge la Bucureşti, Gh. Delu a hotărât să întreprindă călătoria pe jos.

După 18 zile de mers, sergentul a ajuns la Bucureşti, prezentându-se la direcţie unde a primit promisiuni de reintegrare şi o sumă de bani pentru întoarcere,

Ajuns la Chişinău şi văzând că nu i se dă satisfacţie, Gh. Delu a hotărît să facă un nou demers.

Eri sergentul de poliţie s'a pornit din nou pe jos la Bucureşti.

Cazul a produs o vie impresie. COR.

# O serie de îmbunătăţiri

### la serviciul tramvaelor

In vederea iernei, conducătorii uzinei comunale de electrice d-nii ing. Volanschi şi Baldovin, au hotărât o intensă campanie de lucrări de îmbunătăţire.

In afară de lucrările de întreţinere a liniilor de tramvaie ceri sînt în curs de efectuare, şi cari au dus la refacerea până în prezent a liniilor pe porţiuni însemnate (cum ar fi în strada Gării, Păcurari şi în multe alte părţi din oraş), în scopul de a se asigura o bună circulaţie a tramvaielor, directorii uzinei a hotărât instalarea de calorifere în toate vagoanele de tramvai, pentruca pasagerii să nu sufere iarna de frig.

Se vor lansa o nouă serie de vagoane închise şi vor fi reparate în mod radical toate cele în funcţiune.

In prezent directorii Uzine duc tratative cu conducătorii municipiului pentru înfiinţarea a câtorva peroane de aşteptare în mai multe centre din oraş, tratative cari au ajuns aproape la un rezultat pozitiv.

Deasemenea şi proectul unei noui linii înspre cimitirul Eternitate prin str. Pantelimon preocupă pe d-nii Volanschi, Baldovin şi C. Tăutu, şi vor căuta să-l pună în practică.

*z. dessmond*

# După congresul învăţătorilor

### O invitaţie şi un răspuns

Comitetul central al Asociaţiei învăţătorilor recunoscând, probabil, că în congresul dela Iaşi a săvârşit greşeli, caută să îndulcească unele lucruri prin câte o „atenţie". Astfel, prietenul şi colaboratorul nostru *d'. M. Câmpu*, a primit din partea Asociaţiei generale o scrisoare din care extragem următoarele:

„Te rog să fii bun şi să ne trimeţi în rezumat cel puţin, dacă nu în extenso, cuvântarea ce-ai ţinut-o în Congresul de la Iaşi, privitoare la „Pregătirea universitară a învăţătorilor" spre a o da publicităţei prin „Şcoala şi Viaţa", numărul pe Septembrie, ce s'a pus sub tipar". etc. etc.

Dl. M. Câmpu a dat următorul răspuns:

„La invitaţia Dvs. de a vă trimite „cuvântarea ţinută în congresul dela Iaşi", am onoare a vă răspunde că în acel congres n'am ţinut nici o cuvântare. Am încercat, ce-i drept, să-mi expun vederile privitor la „Pregătirea universitară a învăţătorilor", dar am fost brutal întrerupt de Comitetul Central al Asociaţiei.

„Cum concepţia mea este diferită de cea a comit. central, expusă de raportorul respectiv, cred că n'ar putea fi de nici un folos revistei „Şcoala şi Viaţa", aceasta având de apărat nu interesele învăţătorimei, ci pe ale onor. Comitetului central.

„Dealtfel, sper că ceeace aş fi vrut să spun în congresul dela Iaşi, veţi putea afla din ziarele şi revistele ce-mi vor sta la îndemână.

„Cu deosebită stimă, etc.

# Un jubileu cinematografic la Iaşi

### 25 ani dela înfiinţarea Cinema-„Sidoli"

Săptămâna aceasta se împlinesc 25 de ani de când cinematograful „Sidoli" şi-a deschis porţile.

Deschiderea unei săli de Cinema, părea acum 25 ani un act temerar.

Incetul cu încetul, însă, lumea a început să prindă gust pentru arta mută.

Intemeietorul cinematografului „Sidoli" a fost Botez, primul care a introdus cinematografia la noi în ţară.

La Bucureşti, tot el a deschis o sală în locul unde astăzi se găseşte „Grand-Hotel"; iar la Iaşi în locul circului „Sidoli".

La deschidere s'a prezentat „Căderea Troiei", un film în trei acte... Pe vremea aceia a fost socotit ca cel mai mare film.

In decursul celor 25 ani, Proprietarii sălii „Sidoli" au făcut lăudabile sforţări pentru a oferi publicului ieşean, programe afractive şi pe gustul lui. Situat în plin centru, prezentând numai filme de premieră, a ştiut să-şi facă o clientelă numeroasă.

Pe noi, nu poate decât să ne bucure aniversarea. Urăm viaţă lungă şi mai departe cinematografului „Sidoli".

*

Cu prilejul aniversării celor 25 de ani de existenţă, cinematograful „Sidoli" a ţinut să prezinte un film demn de această sărbătorire.

E vorba de „Moartea în vacanţă", cu Frediric March; iar al doilea film „Eu sunt un vagabond", cu Al. Jolsohn.

V. G.

# Cînd d. Iorga face istorie literară

### comite confuzii surprinzătoare

*In „Istoria literaturii române" a d-lui N. Iorga, apărută de curând, se pot întâlni unele confuzii surprinzătoare.*

*Astfel d. Iorga spune că pe poetul Lucian Blaga, îl cheamă Ioan Blaga iar pe criticul Gheorghe Călinescu îl cheamă Grigore Călinescu.*

*Volumele d-lui N. Davidescu (Leagăn de cântece, Vioara mută, etc) sânt atribuite poetului Stamatiad; iar cărţile d-lui Stamatiad sânt atribuite d-lui Davidescu.*

*D. Iorga mai spune că „La Medeleni" şi „Ulita Copilăriei" sînt de d... Păstorel Teodoreanu. Iar „Casa cu fete" de Demetrius, e pusă în seama lui Carol Ardeleanu.*

*Asemenea confuzii se întâlnesc la tot pasul în lucrarea d-lui Iorga. Şi atunci e cazul să ne întrebăm: ce s'ar face, de pildă, un candidat la bacalaureat, care ar fi învăţat textul acestei „Istorii" buclucaşe a literaturii noastre?*

# Intrunirea de aseară

### de la sindicatul alimentar

Comercianţii alimentari s'au întrunit aseară în şedinţă, la sediul lor din str. Mârzescu, sub preşedinţia d-lui Spiru Critico.

S'a dat cetire unei telegrame din partea Casei Regale, ca răspuns la telegrama trimisă regelui de congresul alimentar.

Organizatorii congresului au dat raportul asupra modului de organizare.

Au urmat chestiuni curente.

Sindicatul a pus în discuţie momoriul impresionant al comercianţilor de zarzavaturi, prezentat de d. Marin Ionescu, prin care arată că mulţi dintre aceşti negustori au ajuns pe pragul falimentului, din cauză că nu este reglementată vânzarea în pieţe. Comercianţii cer ca producătorii să desfacă marfa numai în oboare speciale.

S'a discutat apoi anteproectul pentru casa de pensiuni a Sindicatului; reducerea preţului la curentul electric; numirea unui medic al Sindicatului, etc.

La discuţii au luat parte d-nii Critico, Ştefan Gavrilaş, Stefan Buiunciuc, Marin Ionescu, Klecner şi alţii.

S'au numit câteva comisii de propagandă. Rep.

**Guvernul a căzut**

*nereuşind să eftinească viaţa*

**SOCEC**

*există şi va rămâne pentru că înţelege această necesitate a crizei economice*

## Acceleratul Bucureşti-Iaşi

### *bombardat cu pietre*

Astăzi dimineaţă, pe când trenul accelerat 75 Bucureşti-Iaşi, înainta spre gara Buhăeşti, a fost bombardat cu pietre de către necunoscuţi.

Au fost sparte câteva geamuri dela vagoane de clasă. Nu s'au înregistrat accidente de persoane.

Se cercetează.

x Imprimatele cele mai îngrijite, efectuate rapid şi cu preţ convenabil —la „Opinia"

**Doamnele chic**

*întrebuinţează*

**pudra originală franceză**

**EXOTIQUE**

*Produs al fabr. cel BIARRITZ*

Se atrage atenţiunea că fiecare cutie conţine un flacon cu parfum.
De vânzare numai la magazinele ELEFANT şi JUPITER.

# Cadavrul unui tânăr

## găsit pe linia ferată, lîngă Adjud

### *Se crede că e vorba de o crimă*

O descoperire lugubră s'a făcut pe linia ferată în apropiere de Adjud.

Pe când un revizor c. f. r. inspecta linia între staţiile Sascut şi Adjud, la km. 347 a dat peste cadavrul unui tânăr necunoscut, tăiat de tren.

Necunoscutul ce pare a fi de 20 ani, este bine îmbrăcat.

Făcându-se cercetări, s'a constatat că cadavrul prezintă pe lângă tăieturile provocate de roţile trenului, şi alte urme de loviri cu un corp tăios.

In urma acestor constatări, autorităţile cred că la mijloc ar fi vorba de o crimă.

Tânărul care pare a fi de bună condiţie socială, ar fi fost asasinat şi apoi aşezat pe linia ferată, pentru a se simula o sinucidere sau un accident.

S'au întreprins cercetări.

### Un ceferist ucis de tren

In timp ce rapidul No. 6 Cernăuţi-Bucureşti intra în gara Bacău, a surprins pe linie pe şeful de echipă Gheorghe Negură.

Roţile locomotivei l-au mutilat oribil.

### Căruţă sfărâmată de tren

O altă nenorocire s'a petrecut în apropiere de gara Sarata.

Pe când trenul personal 716 înainta spre staţia Sascut, a surprins pe linie o căruţă, care trecea pe la barieră.

Căruţa a fost sfărâmată, iar conducătorul omorât.

### Şi un tren-fantomă

Un caz neobişnuit s'a petrecut în gara Bârnova.

Iată despre ce este vorba:

Un tren de marfă venea de la gara Grajduri.

Din greşeală s'a dat trenului o viteză mai mare decât trebuia. Când trenul a ajuns pe panta de la Bârnova, a luat-o razna la vale, nemaioprindu-se în gara Ciurea.

Personalul trenului a trecut prin clipe de groază.

Norocul a fost că în acel timp nu circula nici un tren pe acea linie; altfel s'ar fi înregistrat o nenorocire.

Cu mare greutate mecanicul a oprit trenul după gara Ciurea.

Dl inspector Ciugulescu cercetează. GR. SP.

x **A fi frumoasă şi atrăgătoare** este problema ce rezolvă **Crema Miraculoasă**. Această cremă distruge petele de pe obraz, albeşte şi catifelează pielea dându-i un parfum delicios. Depozit Farmacia Dr. Ratianu str. Cuza Vodă 48.

# INFORMAŢIUNI

x **Examenele particulare** *pentru cursul secundar* se vor da în felul următor:

Cl. I la seminarul pedagogic; cl. II şi VII la liceul Naţional; cl. III la gimnaziul Ştefan-cel-Mare; cl. IV la gimnaziul Alexandru-cel-Bun şi cl. V şi VI la liceul Internat.

Inscrierile se primesc până la 31 Octombrie.

x Tribunalul a fixat termen pe ziua de 29 Octombrie în procesul de faliment al d-lui ing. Forst din str. Brătianu.

x **Impozitul pe automobile.** — *Administraţia de constatare mixtă Iaşi*, reaminteşte din nou dispoziţiunile ministerului de finanţe, că în conformitate cu art. 7 din legea automobilelor, proprietarii de automobile trebuie să achite impozitul în prima zi a fiecărui trimestru astfel că pentru trimestrul Octombrie 1934, să fie achitat în prima zi a acestui trimestru, cunoscând totodată că celor car au rămas în restanţă cu impozitul pe automobile pentru trimestrele expirate, li se vor dresa acte de contravenţie.

x O reclamaţie curioasă a fost făcută parchetului de către d-na Nichifora Ict. Popescu, proprietară din Bucium.

Reclamanta acuză pe arendaşii viei „Doi peri" din Bucium, d-nii Ottoi, că ar fi pus un servitor s'o insulte şi să tragă focuri de revolver asupra apartamentului pe care-l ocupă.

Parchetul a dispus cercetări.

x **Un accident tragic** s'a întâmplat la Atena (Grecia) *Prinţul moldovean Callimachi* a căzut dela etajul al 3-lea al unei clădiri, proprietatea d-nei Cantacuzino.

Victima a încetat din viaţă. Trupul prinţului va fi adus în România.

x MULŢUMIRE PUBLICĂ. — Cu ocazia împlinirii unui an dela moartea mult regretatului soţ, D-na Elisa dr. Th. Văscăuţeanu, vizitând Institutul de Surdo-Muţi „Marele Voevod Mihai" din Iaşi, str. Vasile Lupu No. 39, şi văzând acesti copii desmoşteniţi de soartă, a donat suma de Lei 800 în folosul acestei instituţiuni.

Direcţiunea Institutului aduce şi pe această cale cele mai vii şi mai simţite mulţumiri.

x Duminică 7 Octombrie va avea loc la Camera de Muncă str. Cuza-Vodă, o întrunire funcţionărească convocată de Federaţia Asociaţiilor Funcţionăreşti din Iaşi, unde se va anunţa Federalizarea, precum şi măsurile de luat pentru respectarea legilor de protegiure a muncii.

**AZI la ROXY** Două filme şlagăre tot cu 12 şi 8 lei

**Spionaj contra Spionaj**

cu Hans Albers, Albert Basserman, Olga Tschechova

Al doilea film **Gol Puşcă** cu Georges Milton

*Micky zarvă între insecte şi Jurnal Pathe completează programul. Acelaş program duminecile de Sâmb. şi Duminică cu 8 şi 6 lei intr*

## Mica Publicitate

### *Inchirieri*

DE INCHIRIAT casă nouă: 2 camere, sală, cameră pentru servitor, confort modern. A se adresa între orele 10—1 şi 4—7 str. Zataust No. 5.

DE INCHIRIAT de la Sf. Dumitru, în str. Sărărie No. 86 un apartament compus din 4 odăi, bucătărie, bae, pivniţă, magazie lemne, având instalaţie apă, canal. Singur în curte.

DE INCHIRIAT în strada Ghica Vodă 41, două apartamente din câte 2 odăi cu bucătărie. A se adresa d-lui I. Serafimi, avocat, str. Sf. Sava No. 15.

DE INCHIRIAT în strada Ghica Vodă No. 13, 2—3 odăi şi bucătărie. Confort. Preţ convenabil.

DE INCHIRIAT eftin patru camere, antret, atenanse libere. Sf. Lazăr 15.

**DE INCHIRIAT** în Aleia Principesa Maria, vila II-a dreapta, etaj, o locuinţă compusă din 4 camere, antret şi atenanse.

Idem, str. Lăpuşneanu 6, parter, în curte, la dreapta, 2 camere, baie instalată, bucătărie. A se adresa: Banca Emanoil Marcovici, Iaşi strada Ştefan cel Mare No. 15.

CAMERĂ mobilată de închiriat str. Trei Erarchi 9.

INCHIRIAŢI imediat apartamentul Dv., dând anunţurile la mica publicitate a ziarului „Opinia".

### *Diverse*

ASORTIMENT variat, modern şi eftin în Ceasornice, Bijuterii şi Ochelari fini găsiţi numai la MAIMAN Cuza Vodă 50, vis-a-vis de Cofetăria Streit.

PREPAR elevi de curs secundar; a se adresa la ziar sub G. B.

BIJUTERII frumoase şi eftine Magazinul „Aur", Ştefan cel Mare 14.

CAUT liber imediat, apartament 4—5 camere, bae, odaie servitori, singur în curte. Plătesc până la 35.000-40.000 anual. Adresaţi Hotel Schiller 48.

GĂSIŢI locuinţă după plac, anunţând prin mica publicitate al ziarului „Opinia".

Epitropia Generală a Casei Spitalelor şi Ospiciilor Sft. Spiridon din Iaşi

ANUNCIU

Se aduce la cunoştinţa celor interesaţi că, la 12 Noembrie 1934 ora 11 dim. se va ţine în localul Epitropiei Generale a Spitalului Sf. Spiridon situată în Iaşi str. I. C. Brătianu 144, licitaţie publică pentru concesionarea exploatărei jocurilor de noroc (cărţi, ruletă, bulă etc.) din staţiunea balneară Slănic jud. Bacău pe termen de 10 ani cu începere din sezonul balnear 1935.

Licitaţia se va ţine în conf. cu art. 88—110 incl. din Legea Contabilităiei Publice, Reg. O. C. L. normele publicate în M. O. No. 127 din 4 Iunie 1931 şi condiţiunile prevăzute în Caetul de Sarcini.

Persoanele care vor lua parte la licitaţie, vor depune pe lângă ofertă şi o garanţie de Lei 150.000,— în numerar.

Ofertele se vor face numai în condiţiunile caetului de sarcini, care poate fi văzut în fiecare zi de lucru între orele 9—13, în localul Epitropiei.

DOCTOR
**D. Brănişteanu**
Asistent Universitar
— Medic de Spital —
Boli interne
Roentgen-Diagnostic)
Consult: 2-5 şi după rendez-vous. Str. V. Conta 18

DOCTORUL
**R. DAMSKER**
Str. Ghica Vodă No. 44—46
MEDICINĂ INTERNĂ,
SIFILIS ŞI GENITO-URINARE
*Diatermie şi băi de lumină*
între 8—1 a. m. şi 3—7 p.m.

DOCTOR
**Sebastian Pineles**
Asistent Universitar
Medic de Spital
Specializat la Paris şi Viena în boli de copii şi sugari
RAZE ULTRA-VIOLETE
Diagnostic cu raze X
(Roentge)
Str. Cuza-Vodă 20
Cons. 8—10 şi 2—5 Telefon 479

**Dr. GANCEVICI**
consultă
*BOLI DE PIEPT*
str. Lăpuşneanu No. 19
între orele 1—4 p. m.

Nu confundaţi mantilele reputate **„FULGARINE"** cu alte mărci.
Singurul depozitar pentru Iaşi este magazinul **„TRIUMF"**
Str. Lăpuşneanu 44

DOCTOR
**Corneliu Stoian**
Genito-urinare, sifilis, venerice
Consultaţii 4—7
strada I. C. Brătianu 58

## Mulţumire publică

Aduc pe această cale viile mele mulţumiri D-lui Docent Dr. Plăcinţeanu medicul şef al spitalului de chirurgie al Asigurărilor Sociale, precum şi D-lor Dr. Dobrescu, M. Avram, Racoviţă şi întregului personal medical auxiliar, pentru greaua operaţiune executată şi buna îngrijire avută, datorită cărora am fost salvat dela moarte.

Le voi rămânea veşnic recunoscător.

IANCU WALDMAN
din serviciul Cinematografului „Sidoli"

x Pentru clişeie de orice fel adresaţi-vă la „Opinia" strada Lăpuşneanu 37

*Familia Hodan* aduce la cunoştinţa rudelor, prietenilor şi cunoscuţilor că Vineri 5 Octombrie a. c. ora 9½ a. m. se va oficia la Biserica Catolică (str. Ştefan cel Mare) parastasul de un an pentru pomenirea mult iubitului lor

**Leon Béhé Hodan**

# ULTIMA ORĂ

## Criza politică în ...Piața Unirii

### Cîteva aspecte locale. -- Discuții și butade

A trecut și „criza". De guvern bineînțeles și nu aceea financiară, morală etc. care nu mai vrea să treacă.

Știm cum s'a petrecut lucrurile la București și S'naia. Mai mult sau mai puțin. Să vedem însă *cum a trecut* criza la... Iași.

**In primul moment**

In primul rând, spre deosebire de alte crize de guvern sau de regim, *criza de Luni* a d-lui Gh. Tătărăsdu a fost primită cu... neîncredere. Cu răceală.

Când „Opinia" a afișat, cea dintâi, ediția specială, ieșenii comentau:

Nu-i nimic serios. Se face remanierea și demisia este doar o formulă !. "

Insă când la Radio s'a anunțat pe la vreo 7 seara că d. Titulescu a precipitat evenimentele, „opoziția" zburda de bucurie în Piața-Unirei.

— „Vin ai noștri", — era pe buzele tuturora !„

**Butade**

Am surprins fel și fel de dialoguri în cafeneaua politică locală care este Piața-Unirii.

— „De data aceasta n'a fost cărămidă".

— ?..

— „Cravașă !.. N'ai văzut că regele l'a botezat vânător Duminică pe primul ministru cravașându-l, potrivit uzului, de trei ori ?.."

S'a făcut haz de noua expresie a... răsturnării cabinetului.

*

Alta, tot cam pe aproape : Un georgist mucalit, — nu spunem numele — arăta „Adevărul" și tălmăcea :

— „Au căzut ducistii și nici nu se putea altfel. Trebuia să se întâmpla !"...

— „Cum asta ?... fu întrebat.

— „Nu vedeți ci Vodă... i-a pus... coarnele cerbului, pe care d. Tătărescu l'a împușcat la Reghin !"...

Și într'adevăr, un clișeu din „Adevărul" arată cum M. S. Regele având în apropiere pe d. Tătărescu, ține în mâni o pereche de coarne de cerb.

**Discuții**

Fără-au haz câțiva georgiști și gogiști despre „bomba" cu intrarea d-lui O' Racovitză, ca subsecretar, în noul guvern.

Un ducist, dintre aceia... sacrificați, reflecta :

—„Se căznește să intre șeful (d. Victor Iamandi n. r,) și mai că... nu se știe. Și veniți voi hop cu conul Osvald".

Totuși d. Victor Iamandi este ministrul plin al Iașului, —chiar spre ciuda ducistului nemulțumit.

*

La guvernamentali era, pe tot timpul crizei, liniște.

D. Iancu Zipa care a ținut contact cu Bucureștii, ne-a spus încă de Luni, jovial și mulțumit :

— „Nu va fi nimic. Avem încrederea regelui și nu vom pleca dela guvern. Victor Iamandi va fi ministru plin".

Și realitatea nu l'a dezmințit. **Final**

Dacă la izbucnirea crizei s'a mai observa oarecare enervare eri, și acest simptom atât de scuzabil în atari ocaziuni, a lipsit.

Totuși ziarele erau luate cu asalt.

Edițiile noastre de ieri după amează au documentat pe ieșenii care știu să vadă printre rânduri, că regimul liberal rămâne mai departe.

Vorba e: cât va mai rămâne ?...

H. BURILEANU

## Goană nebună pe străzi
### după un tâlhar

Chișinău 3.—Pe strada Pușchinscaia un agent polițienesc conducea eri pe un vestit criminal, al cărui nume autoritățile au refuzat să-l spuie.

La un moment dat, într'un loc mai animat, arestatul a luat o la fugă.

S'a pornit o goană ca în filme, în care timp polițistul trăgea mereu focuri de revolver.

După o urmărire de peste o oră, fugarul a căzut la pământ, din cauza unei sincope.

Ajungând la locul unde s'a lat tâlharul, polițistul frânt de oboseală a căzut și el leșinat în stradă.

Ambii au fost ridicați de ambulanța „Salvării" și duși la spital.

**Citiți zilnic Opinia**

## Cum rămâne cu d. Titulescu ?

### O situație, vădit, neobișnuită

București 3.—Intrebat despre situația de la departamentul externelor, d. Tătărescu a declarat:

— D. Titulescu mi-a trimis o telegramă în care spune că primește o colaborare cu noi, în anumite condițiuni. Și eu primesc colaborarea în principiu, *tot în anumite condițiuni*. Ne vom vedea, vom discuta și cred că ne vom înțelege.

**Amănunte semnificative**

„Universul" anunță că d. Titulescu a rămas la Geneva, împreună cu d. Nenișor. E posibil să vie în țară săptămâna viitoare.

In schimb, a venit d. Savel Rădulescu, cu vagonul special al d-lui Titulescu, atașat la trenul Simplon. Tot odată au venit și polițiștii care fuseseră detașați pe lângă persoana d-lui Titulescu, ceiace dovedește că fostul ministru de externe se consideră desfăcut de legăturile cu guvernarea actuală.

E semnificativ și felul cum d. Savel Rădulescu a fost debarcat din guvern.

**Comentariile străinătății**

*Radio-Moscova* a transmis ieri că retragerea d-lui Titulescu este o lovitură pentru cauza păcii.

Ziarele din *Viena* cred că s'a produs o divergență între guvern și d. Titulescu în politica externă.

Presa din *Berlin* scrie că retragerea d-lui Titulescu este o lovitură pentru Mica Antantă și pentru politica franceză în Europa centrală.

Unele *ziare franceze* cred că guvernul român făcea o politică externă aparte, fără consensul d-lui Titulescu ; și că ar acorda interes planului germano polon, de expansiune în Orient.

**O explicație**

„Universul" dezmînte că d. Titulescu ar fi făcut din proprie inițiativă, intervenția pentru a se permite domnului Puiu Dumitrescu de a mai sta 3 zile în Franța. D. Titulescu ceruse în prealabil autorizația guvernului romîn.

*

Acelaș ziar scrie că d. C. Xeni a dat dovadă de caracter, refuzând a mai face parte din guvern.

## Stațiunea Meteoro... Agricolă Copou-Iași

**Buletin Meteorologic din 3 Octombrie 1934**

Temperatura aerului la 8 ore dimineață 9.

Temperatura minimă absolută în cursul nopței 8

Temperatura maximă absolută a zii lei precedente 22.5

Presiunea atmosferică 8 ore dim. în milimetri 765,7

*Prevederi de timp.* — Presiunea atmosferică staționară, timp cald și umed, cu tendințe de ploae.

*Starea agricolă și prevederi agricole.* — Recoltatul viilor și porumbului continuă în mod activ.

Șeful Stațiunei, I. ȚIȚU

Teatrale

## ...ESCU
*astăzi la Iași*

D. Tudor Mușătescu este autorul dramatic român cu mare vogă la București. Orce piesă a d-sale bate recordul de reprezentații și de succes.

Ultima lui piesă ...ESCU, o lucrare de moravuri românești, a captivat pe bucureșteni, aducându-i cu duiumul la teatru.

D-na *Sonia Cluceru*, o mare comediană și d. *Grigore Mărculescu* un admirabil actor de comedie care excelează amândoi în role de compoziție, plimbă, în prezezent pe *...Escu*, în turneu.

Astă-seară sunt la Iași și joacă la Teatrul Național.

Eșenii care au atâtea necazuri și griji, nu vor pierde desigur rarul prilej să-și descrețească frunțile.

Diseară deci la *...Escu* !...

p. grancea

## Constituirea noului cabinet Tătărescu

### O reînoire a încrederei Coroanei

București 3.—Aseară, d. Tătărescu a fost primit la Sinaia de Rege, căruia i-a supus lista ministerială, în următoarea compoziție:

*G. Tătărescu* președinte de consiliu și interimar la armament și la externe.

*Ion Inculet* internele.

*Dr. C. Angelescu* instrucția publică.

*R. Franasovici* comunicații.

*G-ral Paul Anghelescu* apararea națională.

*Dr. Manolescu-Strnnga* industrie și comerț (interimar d. Slăvescu, până la înapoerea d-lui Strunga în țară).

*Victor Antonescu* justiția
*V. P. Sassu* agricultura
*Victor Slăvescu* finanțele
*Dr. I. Costinescu* sănătatea
*I. Nistor* munca
*Al. Lapedatu* cultele
*Victor Iamandi* și *Valer Pop* miniștri secretari de stat.

**Subsecretari de stat**

Radu Irimescu (aviația), Mitiță Constantinescu (finanțe), Mircea Cancicov și M. Negură (agricultură), Eugen Titeanu și G. Iuca (interne), Gh. Leon (industrie), Valer Roman (muncă).

*

Miniștrii au depus jurământul aseară la ora 10. Regele s'a întreținut afectuos cu miniștrii și în special cu nouii miniștri.

Regele cu d. Tătărescu

După jurământ, regele a reținut la o discuție particulară, pe d-nii Tătărescu, Inculeț și Titeanu.

*

D-nii Victor Antonescu și M. Negură, reținuți ieri în București, vor depune jurământul astăzi.

*

Primul-ministru va da însărcinări importante d-lor Victor Iamandi și Valer Pop, pe lângă președinția de consiliu.

Consiliul de miniștri e convocat pentru astăzi la ora 6 p. m.

Guvernul va face câteva acte de guvernământ care vor impresiona opinia publică. De asemenea, va desfășura o acțiune pentru *combaterea curentelor regionaliste din Ardeal.*

D. Victor Slăvescu se va prezinta Joi în audiență, pentru a informa pe Rege asupra chestiunilor financiare.

*

Inapoiat în Capitală, d. Tătărescu a declarat ziariștilor că demisia și reconstituirea cabinetului, era necesară ca o dovadă de încredere a Coroanei, — pentru a se spulbera campania de zvonuri ce se pornise în ultimul timp.

**Atitudinea d-lui Dinu Brătianu**

Se anunță că, înainte de constituirea cabinetului, a avut loc la Păltiniș (Sibiu), o întrevedere a d-lor Tătărescu Bebe Brătianu, Dr. Costinescu și Al. Lapedatu cu d. Dinu Brătianu.

Șeful partidului a avut alte vederi în ce privește remanierea. A vrut să impue pe d. Tancred Constantinescu la industrie și comerț,—însă n'a izbutit.

A propus ca d. Titulescu să rămâe la externe,—dar nu s'a putut.

In cele din urmă, d. Dinu Brătianu a declarat că se dezinteresează de remaniere și își declină orce răspundere în ce privește urmările eventuale.

## UN MEDIC GALANT
### intră în conflict cu o pacientă

Cetatea Albă 3. — Un curios scandal s'a produs între două familii bine cunoscute în localitate.

Acum câteva zile d-na S. din Chișinău, soția unui mare comerciant, s'a prezentat pentru o consultație la doctorul M.

In timpul consultației, medicul ar fi avut o atitudine necuviincioasă față de pacientă, făcându-i unele propuneri.

D-na în cauză a dat medicului o aspră ripostă, după care a povestit cele întâmplate, soțului ei.

Intre medic și soțul d-nei S. a avut loc o explicație și cazul a ajuns și în fața autorităților, care cercetează.

ȘTIRI POLIȚIENEȘTI

## Agresiune într'o cafenea

Comerciantul Moise Lazăr din str. Mărzescu 6, a reclamat poliției că a avut eri un diferend cu d Șaia Aronovici, proprietarul cafenelei din str. Cucu 36.

Astă noapte venind în local, d. Lazăr a fost lovit de patron și izgonit din cafenea în văzul clienților. S'au dispus cercetări.

FURTURI. — D. maior C. Mărgăritescu din str. Păcurari 40, aflându-se în piața Sf. Spiridon, a fost prădat de un necunoscut, care i-a furat un carnet cu scrisori și acte.

— Slujbașul D. Isachi din serviciul municipiului, a reclamat că dormind astă noapte în hambarul primăriei, a fost jefuit de un portmoneu cu 1300 lei.

— Sunt cercetate fetele Aurica Păduraru și Elena Milea din str. Zugravi 25, reclamate pentru furt de d. Lupu Zoller din Hârlău.

— Mai este anchetat Gh Grigoriu zis Pârfici din Calea Sâmbetei 9, care a comis un furt la d. C. Pricop din str. Poetului.

DIVERSE — La comisia I-a a fost adus Ioan Melniac din Chișinău, găsit turmentat pe str. Carol.

— La comisia 3-a este cercetat băiatul Ștefan Leonte din str. Ciurchi 15, care vâna noaptea hulubi.

*Rep.*

x ACCIDENTE — La spitalul Sf. Spiridon a fost adus eri locuitorul Gh. Ghiciușcă din com. Dumești (Iași), care a căzut din trenul Dorohoi Iași, în dreptul stației Movileni. Victima are piciorul drept tăiat.

— Geamgiul Ioan Hosu din str. Gospodarilor 15 a fost călcat de o trăsură și s'a ales cu fractura unei coapse, fiind internat în spitalul Sf. Spiridon.

## Un hoț de bijuterii
### arestat în localitate

Biroul judiciar a arestat pe un periculos spărgător, specialist în furturi de bijuterii.

Hoțul anume Ioan Gheorghiu, originar din com. Răducăneni, est în prezent anchetat de d. Bobeica, șeful biroului judiciar, care caută să stabilească dacă arestatul n'are cumva complici în localitate, după cum există unele suspiciuni.

Asupra lui Gheorghiu s'a găsit un portofel, în care avea următoarele giuvaercale o brățară mare de aur, o broșă mică de aur, un lanț de aur în lungime de un metru care cântărește 250 grame, cercei cu diamante și alte bijuterii de preț.

Se crede că ele au fost furate dela un mare bogataș din Iași sau din altă localitate din Moldova.

In legătură cu arestarea hoțului s'au făcut azi dimineață câteva percheziții și descinderi. Rep.

Aveți dureri de cap, junghiuri, dureri nervoase, indispoziție, insomnie? Luați DALIN. Cel mai bun antinevralgic. Vindecă și previne orice boală ce provine din răceală Cereți DALIN la farmacii.

## INFORMAȚIUNI

x **Unii aruncă banii prin fereastră. Librăria Socec îi aduce prin fereastră, făcând reclamă americană.**

x *Cetitorii noștri din provincie, care au strâns bonurile de premii sunt rugați a le trimite în plic închis la administrația ziarului împreună cu 5 lei taxa de manipulare și mărci pentru răspuns, după care vor primi fisa de participare la tragerea premiilor.*

## Informații

*x Reclamație de viol.* — In cercetarea poliției se află reclamația introdusă de d-na Varvara Iacob din str. Lascar Catargi 26, împotriva d-lui I. Buznea din str. Nicolina 11. Reclamanta arată că în lipsa soțului de acasă, d. Buznea s'a prezentat la locuința ei și ar fi încercat s'o violeze.

x **Răspuns regal.** — Cu prilejul congresului veteranilor, invalizilor și văduvelor din război din Iași, s'a expediat Suveranului o telegramă de omagiu.

La această telegramă d. ing. Titus Ioanide, președintele asociației, a primit următorul răspuns:

*Castelul Peleș.* — „M. S. Regele mă autorizâ să vă transmit mulțumirile Sale pentru omagiile exprimate în numele membrilor societății veteranilor, invalizilor și văduvelor de război din Iași, cu prilejul adunării generale".

*Secretar particular al M. S. Regelui, Eug. Buchman.*

x Congresul averescan care a avut loc Duminică la Galați, a fost prezintat de d. prof. Ilie Bârbulescu din Iași.

x La percepția I-a Chișinău, s'au descoperit fraude.

S'a putut stabili vina mai multor încasatori.

x Federația română de Șah a delegat ca participant la matchul Româno-Bulgar, care se va desfășura la București în zilele de 6 7 Octombrie, pe d. C. Ichim, ca cel mai valoros element al regionalei Iași.

*x La administrația financiară* au fost avizate azi dimineață acreditivele salariilor pe Septembrie ale magistraților și ale funcționarilor ce depind de ministerul de finanțe. Acreditivele vor sosi mâine și imediat se va proceda la plata salariilor.

x *Crimă.* — Pădurarul V. Anton din Lespezi (Baia) a impușcat cu un foc de armă pe consăteanul V. Gh. Rotaru.

Serios rănit, Rotaru a fost adus la spitalul Sf. Spiridon din Iași.

x Magazinul „ELEFANT" este bine asortat cu uleiuri, lacuri, vopsele toate culorile și toate mărcile străine și indigene. Ceară, sârmă, perii de mână și cu greutate pentru lustruitul parchetelor. Perii de frecat „Sidol", „Mecano" etc. precum și diferite prafuri de frecat și întrebuințat în gospodărie, cu prețuri mai ieftine ca oriunde. 1

## ORA 1

## Instalarea noilor miniștri

Buc. 3 — Azi dimineață a avut loc instalarea d-lor: subsecretari Cancicov la domenii, prof. Leon la industrie, Titeanu la interne și Valer Roman la muncă.

D. Tătărescu a preluat departamentul externelor, lucrările fiind predate de d. Savel Rădulescu.

După amiază are loc o consfătuire între d-nii Tătărescu, Valer Pop și Victor Iamandi, pentru a se fixa atribuțiile acestora din urmă.

## D. Titulescu și-a amânat sosirea

*Din Geneva se anunță că d. Titulescu fiind indispus și-a amânat plecarea. D-sa va pleca abia Luni spre București. Astăzi guvernul n'a primit nicio comunicare dela d. Titulescu.*

## Sinuciderea unui comerciant

Buc. 3.—Comerciantul Mihail Andronic din str. Apolodor 17, s'a sinucis la hotelul Carol din str. Lipscani, înghițind 10 tablete veronal.

In stare gravă a fost dus la spital.

Gestul disperat se datorește unor încurcături comerciale.

## Isprăvile bandiților automobiliști

Buc. 3.—Banditii automobiliști au dat o nouă lovitură azi dimineață în Capitală.

D. Colovitz, venise la un birou din str. Carol cu o splendidă limuzină „Crhysler". Automobilul a fost furat de bandiți.

Se fac cercetări.

*x Curtea cu juri* a achitat pe C. Amarghioalei Tataru din Prisacani, acuzat că a rănit cu un foc de armă pe consăteanul C. Palmaru.

Acuzatul a fost însă amendat la 1000 lei, pentru port ilegal de armă.

x Astăzi Mercuri 3 Oct. ora 8 jum. seara are loc în localul Statului Negustoresc o întrunire a debitanților C. A. M. sub președinția D-lui Cristea V. Drăghici.

DOCTOR
SOLO SCHREIFEL
BOLI INTERNE, PIELE
*Venerice, syfilis*
Raze Ultra Violete
*Diatermie*
consultă zilnic între
*7—10 dim. și 2—9 seara*
Str. Anastasie Panu 70
(vis-a-vis de Palatul Administrativ)

Noul transport de Pyjamale și haine de casă a sosit la „EDUARD"

NOUTĂȚI pentru sezon în Tricotaje mănuși etc. au început să sosească la „Favorit"

Cu cea mai desăvârșită eleganță vă îmbracă magazinul și atelierul „TRIUMF"
Str. Lăpușneanu 44. *Prețuri foarte convenabile*

ANUL XXX No. 8239

ABONAMENTE

Lei 600 . . . . pe un an
„ 300 . . . . „ 6 luni
„ 150 . . . . „ 3 „

ATELIERELE TIPOGRAFICE
IAȘI. — STR. LĂPUȘNEANU 37

2 (doi) lei exemplarul

# OPINIA

Ziar popular cotidian

VINERI 5 OCTOMBRIE 1934

Premii Gratuite
Bon No. 10
OPINIA

*Actualități politice*

## IMPASUL TITULESCU

*„Cazul Titulescu" e surprinzător în viața noastră publică.*

*De foarte multă vreme, d. Titulescu devenise indispensabil în politica românească. Nu numai că era ministrul permanent al afacerilor străine, dar conducea exclusiv, politica externă a țării; și în același timp avea o înrâurire covârșitoare în politica internă.*

*Nu era criză de guvern în care să nu se aștepte sosirea d-lui Titulescu, și să nu i se deie d-sale sarcina de arbitru.*

*Înrâurirea d-lui Titulescu era atât de mare încât la voința d-sale cădeau guverne,—cum a fost cazul cu cabinetul Vaida—în împrejurări duse până la paradox.*

*Și iată-l dintr'odată, pe d. Titulescu debarcat din guvern, în mod cu totul sumar...*

*

*In primul moment (și mai cu seamă în străinătate) s'a privit situația din punct de vedere al politicei Europene.*

*Și era logic. Nu numai în politica țării, dar în acea europeană, d. Titulescu ocupase un loc deosebit de important. Permanentizarea d-sale la departamentul externelor era cerută de continuitatea atitudinei și alianțelor statului român, în aceste vremuri complicate. In cele mai multe țări, astăzi, ministrul de externe se menține, mai presus de fluctuațiile guvernamentale.*

*Debarcarea bruscă a d-lui Titulescu a făcut unele cancelarii să creadă că ar fi vorba de o schimbare în orientarea externă a României.*

*Dar nu este adevărat.*

*Dealtfel, și d. prim-ministru Tătărescu—spre a curma orice echivoc—a declarat ieri oficial că România își menține neclintată politica ei externă: alături de Franța și în colaborare desăvârșită cu Mica Antantă.*

*

*D. Titulescu a fost debarcat din motive interne, destul de mărunte. Și a fost debarcat în condiții peiorative, într'adevăr neașteptate.*

*Pentru moment, ascendentul d-sale este anihilat.*

*Vor fi desigur interesante urmările. Poate că d. Titulescu se va vedea silit să capituleze. Sau poate, în numele marei d-sale personalități, va reuși să-și ia revanșa...*

X.

## Cel mai mare vapor din lume

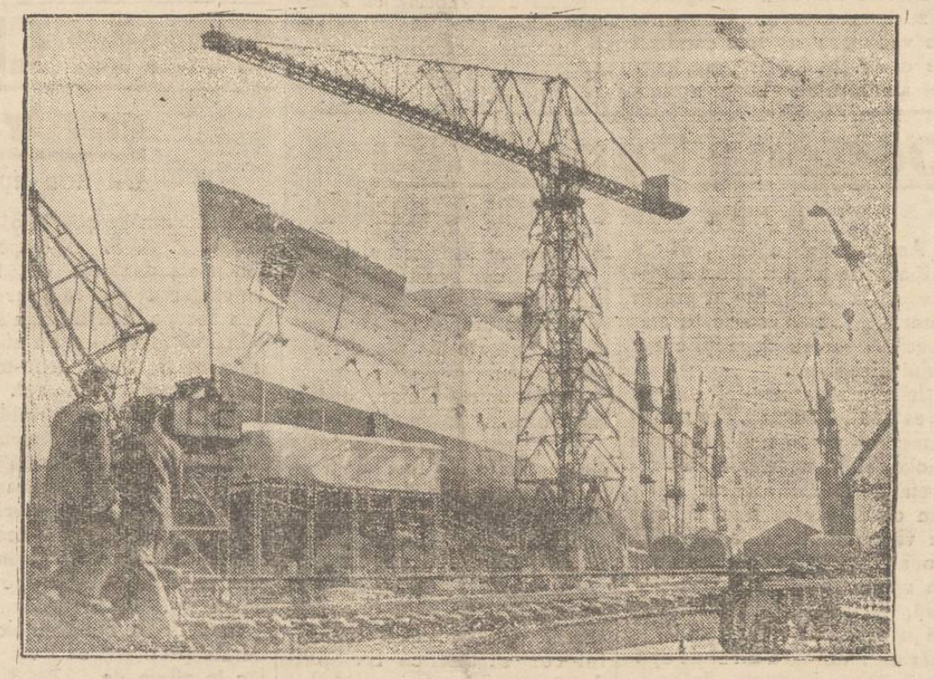

Anglia posedă astăzi cel mai mare vapor din lume. E vaporul „Nr. 534", care zilele trecute a fost botezat la Clydebauk de către însăș regina Mary a Angliei. In cinstea suveranei, vasul a primit numele „Queen Mary" (Regina Mary).
In clișeu: uriașul vapor în momentul când era scos din șantier.

*Secretele pământului*

## O țară necunoscută și misterioasă

### Jungla indienilor albi. Zeppelinul german va explora regiunea

In Brazilia există regiunea pădurilor virgine de lângă fluviul Amazoanelor, regiune care este încă necunoscută, neexplorată.

Acum se anunță din Berlin că Zepelinul german a fost angajat, pentru a face un zbor deasupra acelui ținut din Brazilia, spre a explora locurile cu ocheane puternice și a lua diferite fotografii.

Regiunea respectivă ascunde un secret mai ales în ce privește tribul „indienilor albi". Se știe numai că acolo trăește din timpuri străvechi un trib din ramura indienilor, având o cultură și moravuri deosebite de ale noastre.

Pielea acelor indieni nu este roșcată, ci are o culoare albă ca laptele.

Aceste amănunte au fost aduse în anul 1924 de expediția Marsh, care a reușit să pătrundă până într'un anumit loc în acel ținut brazilian. Dar detalii mai precise asupra „indienilor albi" nu se cunosc. Unii exploratori susțin că tribul ar avea și un oraș enorm cu mii de case făcute într'o formă ciudată.

Acel oraș încă semi-legendar a fost denumit Manaos sau „perla junglei". El s'ar afla în mijlocul ținutului cu păduri imense, ținut a cărui întindere întrece aceea a Germaniei.

O expediție în acele locuri este foarte anevoioasă și foarte riscantă. Regiunea este plină cu insecte otrăvitoare, cu reptile și fluturi uriași veninoși. „Indienii albi" trăesc printre acele viețuitoare și se crede că ei ar avea o imunitate naturală contra veninului animalelor.

Tribul se întinde pe o distanță de zeci de kilometri, între râurile Xingu și Tapajos. Dar nimeni n'a putut ajunge încă până acolo.

Deaceea, pentru a afla secretul ținutului, Brazilia a cerut concursul Zeppelinului german. Dirijabilul, care va întreprinde o călătorie în America-de-Sud, va zbura cu acel prilej și deasupra regiunii necunoscute, spre a face cercetări din văzduh.

## Microbul cancerului n'a fost descoperit?

*Am anunțat că profesorul german Von Brehmer a comunicat academiei de medicină din Berlin că a reușit să descopere microbul cancerului. Comunicarea a produs senzație în lumea medicală și mai mulți specialiști au întreprins experiențe de verificare.*

*Rezultatul a fost negativ. Doi profesori germani, unul din Viena și altul din Paris, în urma controlului făcut, susțin că microbul cancerului n'a fost izolat. Ceiace a descoperit profesorul Brehmer nu este agentul bolii, ci niște microbi provocați de afecțiunea canceroasă.*

*Deocamdată problema a rămas în discuție și este de văzut care va fi rezultatul definitiv.*

IN AMERICA

## Criza provoacă majoritatea divorsurilor

La Washington s'a întocmit o statistică a divorsurilor înregistrate în Statele-Unite în cursul acestui an. Rezultă că marea majoritate a divorsurilor se datorește crizei economice.

Astfel, din 100 divorsuri, 48 au ca motiv criza manifestată prin neputința de a satisface nevoile căminului conjugal. Statistica încheie cu constatarea că instituția căsniciei este grav primejduită de efectele crizei.

## Noui dibuiri și orientări

*ale partidelor noastre politice*

Un observator imparțial al evenimentelor și stărilor de fapt politice dela noi, nu va putea să nu constate, că oamenii noștrii publici, cu răspundere, trec un examen de conștiință.

Ei cată, în sminteala epocii ce o trăim, noi îndrumări ale condiții or economice și sociale; a politicei în general.

Se anunță soluții care să devie bun comun, care să ne dea putința de a ieși din zăpăceala și nevoile ce ne copleșesc.

Oamenii conștienți își dau seamă, că dela război încoace, regimul nostru politic foarte puțin a organizat temeinic.

Lipsa de continuitate în administrația generală a țării a contribuit la agravarea crizei generale și la scoborâri în domeniul moral.

Pare că au început diriguitorii partidelor politice să cugete mai adânc asupra concepțiilor de viață și asupra funcțiunilor sociale ale componenților statului nostru, în lumina realităților.

Cu mulțimea partidelor noastre politice și cu frământările ce decurg din acțiunea lor, nici un folos real nu se poate întrevedea pentru țară.

De aceea, cu drept cuvânt, unii dintre oamenii noștri politici se îndreaptă cu gândul spre alte soluții ale libertății individuale și ale obligațiilor colective asupra statului și națiunii.

Adoptarea Senatului corporatist și atențiunea dată organizării breslelor, sunt semne de o viitoare organizare temeinică a țării, care să creeze o curată atmosferă sufletească pe care regimul partidelor nu poate să o dea cu sistemele vechi de conducere.

*Ne trebuesc noi instituții politice menite să garanteze unitatea, disciplina și continuitatea națională.*

VICTOR MUNTEANU

## Ascensiunea d-lui Victor Iamandi

**In noul cabinet al d-lui G. Tătărescu, reprezintantul Iașului d. Victor Iamandi ocupă locul de ministru-secretar de stat, cu un rol însemnat în guvernarea actuală.**

**Ajuns la cele mai înalte trepte sociale, prin valoarea personală și prin meritele câștigate în partid, ieșenii așteaptă mult dela d-sa.**

**Element preponderant în guvern, d. Iamandi va fi—sperăm—un puternic sprijin al Iașului, punând toată autoritatea și stăruința pentru a obține ce le se cuvin capitalei moldovenești, în multele nevoi ale târgului nostru.**

**Dacă d. Iamandi va ști, la momentele potrivite, să fie în primul rând ieșan și numai în al doilea rând om de partid, — desigur că va bine-merita dela concetățeni și va câștiga în inima lor titlul de „ministru al Iașilor".**

**Așteptăm, cu nădejde, sprijinul și înfăptuirile pentru binele nostru oraș.**

## DIN TOATA LUMEA

***Oameni în copaci.*** La o serbare ce a avut loc într'o grădină din Filadelfia (Statele-Unite), s'a organizat un concurs original. S'a oferit un premiu pentru persoana care va izbuti să stea mai mult timp într'un copac.

Interesant este că s'au găsit numeroși amatori pentru acest concurs. Toți copacii din grădină au fost ocupați în mai puțin de un sfert de ceas. In fiecare arbore se aflau patrucinci oameni care-și încercau puterea de răbdare și rezistență.

Rând pe rând însă, concurenții au început să cedeze, coborând din copaci. Cel mai rezistent a fost un tânăr american, în etate de 19 ani, care a stat zece ceasuri în copac, reușind astfel să obțină premiul de 50 dolari.

Iată în ce mod se pot câștiga cinci mii de lei în America!„

*

***Divorsul și sprincenele artificiale.*** — Un caz puțin obișnuit de divors a venit spre judecare în fața tribunalului din Liverpool (Anglia).

După câteva zile dela nuntă, un anume J. B. Winter a cerut să fie despărțit de nevastă, fiindcă a constatat că femeia are... sprincene artificiale. Bărbatul a declarat că nu poate suporta această „rușine" și de aceia vrea să divorseze.

Tribunalul însă a respins acțiunea, întrucât nu era în acest caz un motiv serios de despărțire. Și pentru a putea divorsa pe chestia sprincenelor, englezul ar trebui să plece în America!...

*

***Un epilog tragic al războiului.***—Un caz impresionant s'a întâmplat la Chemnitz (Germania).

Un locuitor din regiunea Rinului găsise pe câmp o raniță veche, în parte distrusă. In raniță se afla un pachet cu scrisori și fotografia soldatului Karl Schuster din Chemnitz, care murise pe front.

Găsitorul a trimes lucrurile la adresa defunctului. Nevasta fostului soldat, când a primit ranița cu fotografia soțului mort și cu scrisorile pe care ea i le trimisese pe front, a fost cuprinsă de un atac de cord și a încetat din viață.

Tragic epilog de război, după 20 ani!

*

***Logodnă după nuntă.*** — Iată un nou caz care confirmă originalitatea americanilor.

La New-York s'au căsătorit zilele trecute Miss Adell Clower și Harry Bothing. După nuntă, ei și-au amintit că n'au făcut logodna. Și cum n'au vrut să piardă un prilej de petrecere și de cadouri, au anunțat că fac logodna după o săptămână dela căsătorie.

Intr'adevăr, logodna a avut loc în asemenea condițiuni originale, cu logodnicii care erau căsătoriți de câteva zile. Și toată lumea a găsit cazul destul de nostim!...

NOTE TEATRALE

## „Valsul Dimineții"

### La Teatrul Național

Persoanele care au asistat la comedia „Valsul Dimineții" a D-lui Tudor Mușătescu jucată de compania D-lui Mișu Fotino, în noua ei formațiune, nu numai că n'au regretat dar vor păstra pentru mult timp amintirea unui spectacol de cea mai pură artă comică, atât din punctul de vedere al piesei în sine, cât și al ansamblului.

D-nii Tudor Mușătescu și Sică Alexandrescu au reușit ca în jurul mult-banalului subiect de operetă a antagonismului dintre unchi bogați și moștenitori băeți de viață, să închege o frescă de tipuri neaoș românești, reprezentanți ai amalganului de oameni bogați și săraci, parveniți formați și în devenire ce și-au pus carnea la bătae pentru crearea cetățeanului orășean de mâine.

Desigur, — comedia D-lui Tudor Mușătescu nu rămâne în literatura românească și probabil că nici în intenția D-sale nu a fost aceasta. Totuși ne face să ne dăm seama că autorul e un humorist de rasă cu resurse mari și ne face să regretăm că timpurile de criză și de nesfârșită goană după bani, nu i lasă răgazul să ne dea ceia ce literatura românească așteaptă de la scriitorii săi: opere viabile.

Comedia D-lui Tudor Mușătescu a avut norocul să fie interpretată de un ansamblu omogen

Toți artiștii au jucat remarcabil. Toți artiștii au fost în rol. Fiecare în parte a creat un tip. Aplauzele la scenă deschisă nu au fost părtinitoare; au subliniat fiecare tip în parte.

Ieșenii cari au văzut pe Geo Răzvan debutând, nu au recunoscut în tipul strengar, elegant, fericit și ușor, pe debutantul absolvent al conservatorului, băiat frumos și atâta tot, pe care l'am cunoscut anii trecuți la Iași. Răzvan a devenit un artist în toată accepția cuvântului. Adică în ansamblul de Marți seara s'a comportat ca un artist consumat. Tot Ieșenii, îl cunosc puțin pe Grigore Vasiliu-Breloc. „Valsul Dimineții" i-a dat ocazie să creieze cel mai reușit tip de bătrân moșier-parvenit, rămășiță de ciocoerie grecească, armenească sau albaneză, amestecată cu sânge românesc, om bătrân, alb de sus până jos, viclean și atoateștiutor, sgârcit și totuși inimos.

Tinerelul de 30 de ani a devenit un om bătrân, cu toate ticurile respective, cu vocea guturală, cu mișcări nervoase și nerăbdătoare, fără absolut nici-o deviere. D. Grigore Vasiliu Breloc se afirmă printre buni comediani români.

Am subliniat numele acestor doi artiști ce reprezintă o notă excepțională. Unul fiind că-i ieșan, și altul creator al unui tip nou.

Nu a fost în atenția noastră să aducem laude fiecărui artist în parte, pentru că am spus'o de la început, toți au jucat foarte bine și cred că în cea mare parte aceasta se datorește admirabilului organizator și pictor în scenă care este și va fi d. Aurel I. Maican.

LAZĂR MARCU

DISCUȚII

## Da! E justificată agitația studenților

### pe tema taxelor universitare

Intr'un articol publicat în unul din numerele recente ale acestei gazete, „un distins profesor" atacă „agitația studenților pe tema taxelor universitare", susținând că e nejustificată.

Mo ivul?

Taxele nu sunt mari ci, din contra, sunt prea mici, întrucât... *„la licee taxele sunt mai mari."*

Ne pare foarte rău că autorul articolului, ne-a dat ocazia să-i constatăm lipsa de logică și că trebue să-i arătăm noi greșa'a în care cade, atunci când susține micimea taxelor universitare.

De ce greșește distinsul profesor?

Fiindcă d-sa își bazează întreaga argumentare pe un soi de logică relativistă.

Noi vom încerca să arătăm, prin logică și umanitate, că taxele universitare sunt prea mari și că studențimea, atât a înscriere, cât și în cursul anului, e jăcmănită fără nici o milă.

### Intre liceu și universitate

Autorul aduce o serie de argumente care, după d-sa, pledează împotriva micșorărei taxelor universitare ba, poate, dimpotrivă, pentru majorarea acestora din urmă.

Unul din argumente e acela că „taxele dela licee sunt mai mari" și anume: la liceul „Internat" se plătește 5450 lei, iar „externatele din București încasează dela 15.000 lei în sus".

Cu toate că am avea de spus ceva și în privința taxelor dela licee, nu ne oprim la acest punct spre a-l privi izo'at. Un asemenea lucru ar putea face părinții care au copii în școlile secundare. Dacă nu-l fac, probabil că taxele nu li se par mari și le pot suporta.

Bravo lor!

Dealtfel studenții nici nu se pot compara cu părinții.

Părinții au cariere, au salarii, bine înțeles acei care au.

Dar Studenții? Studenții n'au părinți, așa cum au copiii din școlile secundare. Studenții, odată ce au trecut pragul liceului, au trecut și pragul casei părintești, fiind trimiși să-și vadă singuri de existența vieței. Și în această viață ei se avântă cu tot entuziasmul tinereții, căutând să-i învingă greutățile. Se aruncă singuri, singurei și trăesc cum dă Dumnezeu, numai ca să-și poată îndeplini idealul ce și l-au fixat.

Din această luptă unii ies învingători, iar alții cad, se consumă, se distrug. Ii distrug greutățile, îi distruge mizeria, îi distrug și taxele dvs., domnule profesor.

Un student nu trebuie să muncească numai pentru a-și asigura îmbrăcămintea, hrana și locuința, ci și pentru a fi punctual și exact până într'o centimă cu taxele și parataxele universitare.

Aceste taxe ar trebui fixate însă mai omenește, în raport, nu cu taxele dela licee, după cum recomandă logica d-lui profesor, ci cu capacitatea de plată a studențimei. Iar această capacitate de plată este mică de tot.

Iată dar, domnule profesor, dece *„aceleași persoane, cât timp au urmat cursurile liceale au achitat aceste taxe — care sunt incomparabil mai urcate ca cele universitare — și nu s'au plâns"*, iar *„astăzi, când au păsit pragul universității și sunt în perspectivă de a căpăta titlul de studenți, protestează"*.

Cât erau în liceu plăteau părinții, iar astăzi, când sunt la universitate, nu mai au părinți cari să-i ajute. Și-le plătesc ei singur, așa cum pot.

### Intre obligator și facultativ

Al doilea argument pe care-l formulează logica autorului, este acesta:

*„Dacă învățământul primar e obligator, apoi acel universitar e facultativ"*.

Perfect. Numai că trebuie să ne punem de acord asupra înțelesului cuvântului „facultativ", căci, pe cât se pare, dl. profesor îl ia într'un sens puțin alterat.

Prin învățământ facultativ înțelegem că un individ este liber să urmeze, sau să nu urmeze la o școală secundară, ori la universitate. Dar nu putem pricepe absolut de ce această expresie de „învățământ facultativ" poate îndreptăți pe cineva să pună piedici acelora care vor învețe.

A argumenta că taxele pot fi cât de mari, întrucât învățământul universitar e facultativ și că, dacă le poți suporta studiezi, iar dacă nu, nu, — e o greșală și de logică și de umanitate.

Drept concluzie a argumentului de mai sus, d. profesor strigă revoltat: *„Unde stă scris că toată lumea trebuie numai decât să urmeze la facultate"?*

Intr'adevăr, nu toată lumea *trebuie*, dar toată lumea *are dreptul* să urmeze la facultate, atunci când merită. Și acest drept nu se cade să-i fie încălcat.

### Elementele sărace

Ca un al treilea argument d. profesor ne spune că *„pentru elementele sărace dar meritorii există burse"*.

Probabil că dsa nu știe că tocmai aceste elemente sărace dar meritorii o duc mai greu și dau tributul cel mai mare de victime, cu toate bursele pe care ni le tămbățează atât de patetic. Căci bursele sunt puține, iar elemente sărace, dar meritorii, sunt multe.

Dacă numărul burselor ar corespunde numărului de studenți merituoși, îl asigurăm pe d. profesor că nu s'ar mai ajunge niciodată la turburări studențești pe tema greutăților materiale. Dar așa?

Continuare în pagina II-a

Citiți zilnic Opinia

**Palestine Maritime Lloyd Ltd. Haifa**
MANAGING AGENT
**LAZAR BERCOVICI**
*Constanța, Haifa, Jaffa*
Prima linie de palestiniană între
**CONSTANȚA și HAIFA**
„RISVEGLIO" va fi numit „MOUNT ZION"
„PROGRESSO" va fi „ „MOUNT CARMEL"
Plecările următoare 12 și 19 Octombrie.
Bilete și informațiuni la birourile de voiaj.

**AZI la ROXY** Două filme șlagăre tot cu 12 și 8 lei
**Spionaj contra Spionaj**
cu Hans Albers, Albert Basserman, Olga Tschechova
Al doilea film **Gol Pușcă** cu Georges Milton
*Micky zarvă între insecte și Jurnal Pathe completează programul*
*Același program diminețile de Sâmb. și Duminică cu 8 și 6 lei intr*

**Vraja milioanelor ROLLS-ROYCE**
REGELE AUTOMOBILELOR AUTOMOBILUL REGILOR

Nu confundați mantilele reputate „FULGARINE" cu alte mărci.
Singurul depozitar pentru Iași este magazinul „TRIUMF"
Str. Lăpușneanu 44

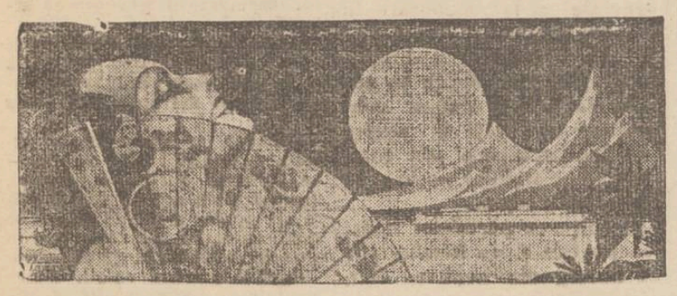

**Călătorii spre insulele Atlantice**
Voiajați în toamna anului 1934, spre insulele: Baleare Madeire, Azore, Canare, Wight etc. cu admirabilele vapoare ale Societății
**Hamburg-Amerika Linie**
6—21 Octombrie cu admirabila Milwaukee
Prețuri dela 12.000 lei în sus.
3—18 Noembrie cu minunatul vapor „Milwaukee"
Prețuri dela 12.000 lei în sus.
Prospecte detailate și inscriereri la
HAMBURG-AMERIKA LINIE IAȘI Str. Lăpușneanu 20
Telefon 134

Institutul de Radiologie și Electrotherapie
**Dr. N. DABIJA**
Conferențiar onorific al Clinicei Medicale. Medic al Casei Asigurărilor Sociale
**BOLI INTERNE**
Diagnostic și tratament cu
**Raze X**
Diatherme, ultraviolete, băi de lumină, etc.
Consultațiuni 1—2 și 5—8
Str. Sft. Atanase No. 2 Iași

DOCTORUL
**R. DAMSKER**
Str. Ghica Vodă No. 44—46
MEDICINĂ INTERNĂ, SIFILIS ȘI GENITO-URINARE
*Diatermie și băi de lumină*
între 8—1 a. m. și 3—7 p.m.

**Rechizite**
școlare
**Cărți**
pentru elevii școalelor primare, cu
**50% RABAT**
vinde Librăria
**S. PERITZ**
Str. Lăpușneanu
vis-a-vis de Credit Urban

x Pentru clișeie de orice fel adresați-vă la „Opinia" strada Lăpușneanu 37

x Comandați clișee la ziarul „Opinia".

# 12 mii copii din Iași
## au fost vaccinați contra difteriei
### — O măsură a autorităților sanitare ieșene —

Din inițiativa d-lor profesori d-ri Ciucă, Slătineanu și Bălteanu s'a înfăptuit la Iași o nouă operă sanitară: aproape 12 mii de copii au fost vaccinați cu anatoxina Ramon, pentru preîntîmpinarea unei eventuale epidemii de difterie.

Rezultatele sânt bune; în localitate nu s'au înregistrat cazuri de difterie. Campania de vaccinare a fost condusă de d. dr. N. Cădere, medicul-șef al orașului. D-sa a fost secondat cu râvnă de toți medicii de circomscripție.

La un congres medical ținut la Craiova au fost prezentate tablouri grafice cari cuprindeau modul cum s'a făcut vaccinarea la Iași. Medicii congresiști au elogiat activitatea colegilor ieșeni.

Remarcăm faptul că autoritățile sanitare din Capitală au luat de abia acuma hotărârea să vaccineze copiii contra difteriei. REP.

# Doctorul Popa-Radu
## a lăsat câteva compoziții muzicale

Am anunțat la timp, că din inițiativa regretatului dr. Popa-Radu, s'a amenajat în curtea bisericii Sf. Spiridon o sală specială pentru repetițiile corului bisericesc.

Inaugurarea acestei săli va avea loc în curând. După propunerea maestrului Antonin Ciolan și în amintirea că regretatul medic a făcut parte din corul acestei biserici, sala se va numi „Sala dr. Corneliu Popa-Radu". La inaugurare se va așeza o placă comemorativă, — iar un perete din sală va fi ornat de o fotografie, în mărime naturală a d-rului Popa-Radu, având alături fotografiile dispăruților șefi ai corului în frunte cu Muzicescu.

Și tot cu acest prilej de sub teascurile de imprimerii, va apărea un volum de compoziții muzicale ale d-rului Popa-Radu.

D. Antonin Ciolan, distinsul profesor, ne spune:

— „Compozițiile muzicale ale regretatului fost epitrop, constituie o colecție de versuri populare, pentru care doctorul Popa-Radu a scris o muzică duioasă".

Notăm că multe compoziții ale d-rului Popa-Radu au fost cântate cu succes de excelentul cor al bisericii Sf. Spiridon. DAN

*Către Domnii cari se bărbieresc singuri!*
Există o metodă simplă, care ușurează bărbieritul. Cu câteva minute înainte de a vă săpuni, ungeți barba bine cu Crema Nivea. Efectul este minunat. Briciul alunecă cu multă ușurință pe pielea netedă și înlănsă, fără a vă produce nici cea mai mică neplăcere la bărbierit. Nu simțiți nici o iritație sau usturime supărătoare după bărbierit; nu veți mai avea pielea crăpată sau înroșită. Menajați-vă deci pielea prin întrebuințarea Cremei Nivea, care vă procură un bărbierit plăcut.
Crema Nivea: Cutii de la Lei 16.— — 72.—, Tuburi Lei 30.—, 45.—
BEIERSDORF & CO. S. A. R., BRAȘOV, Strada Juliu Maniu 39


# Lupta Chiriarhului Moldovei
## contra politicii în biserică
### Un nou apel al Mitropolitului Pimen către preoțime

După cum se știe, întotdeauna I. P. S. S. Mitropolitul Pimen s'a declarat cu toată convingerea contra preoților care fac politică militantă.

Înaltul Prelat nu s'a sfiit să arate chiar d-lui prim-ministru Tătărescu acest fapt.

Astfel chiriarhul Moldovei, într'un impresionant memoriu înaintat guvernului arată printre altele că preoțimea și-a pierdut mult din autoritatea pastorală, fiindcă din nenorocire se amestică și se înregimentează în luptele politice de partid.

În vederea conferințelor generale preoțești ce vor avea loc în zilele de 22, 23 și 24 Octombrie, I. P. S. S. Mitropolitul Pimen a găsit un nou prilej de a sfătui preoțimea să se ferească de politica de partid.

Într'o circulară trimisă preoțimei din eparhie, chiriarhul Moldovei amintește preoților că poporul a început a se îndepărta de biserică.

Motivul este numai amestecul preotului în politică.

Între altele circulara spune: „Preotul, deși e cetățean al țării, totuși prin misiunea sa preoțească, având sarcina de a înfrăți poporul, propovăduind pacea, dragostea, unirea și munca cinstită, se cuvine să-i se impună de biserică, să se ferească a se înrola și a lua parte în luptele politice de partid..."

Conferințele preoțești vor fi deschise de însuși chiriarhul Moldovei, care va pune în discuție și această problemă.

O altă chestiune care va fi adusă în dezbaterea conferințelor de mai mulți preoți ieșeni, va fi și aceia a „Oastei Domnului".

După cum se vede, conferințele generale preoțești din toamna aceasta, nu vor fi lipsite de interes.

GR. SPIRU

# PROCES LITERAR
## în localitate

Duminica după amiază va avea loc în salonul Sfatului Negustoresc un proces literar organizat de Uniunea funcționarilor particulari.

Se vor face discuții asupra eroilor din romanul scriitorului proletar Petre Belu, intitulat „Apărarea are cuvântul".

Desbaterile vor fi conduse de prodecanul baroului ieșan d. senator Alfons Herovanu. La desbateri vor participa d-nii dr. Segal-Caritas, avocații C. Coman, Flavius, Șaimovici, B. Causanschi și alții.

Trebuie menționat că cu acest prilej autorul romanului care vine la Iași spre a participa la proces, va da lămuriri interesante.

Publicul este invitat pe această cale la procesul literar de Duminecă.

# D-l profesor Eug. Pavlescu
## scrie un roman social

D. prof. Eugen Pavlescu, fostul chestor al Iașului, s'a întors în localitate după o absență de o lună petrecută în mijlocul ogoarelor, pe moșia și via d-sale din jud. Fălciu.

D-sa ne relatează că recolta din regiunea respectivă a dat rezultate excelente, iar producția viticolă a întrecut toate așteptările.

În vederea reînceperei cursurilor universitare d. prof. Pavlescu a revenit la Iași și va pleca apoi la Chișinău, unde funcționează jumătate din facultate de agronomie. Fostul chestor a scos recent un volum, care se află în vitrinele librăriilor și tratează tema originală „Stâna statului".

E un studiu economic care cuprinde observații documentate, culese în ultimii 5 ani.

D. prof. Pavlescu are în pregătire și un roman social, o frescă a moravurilor actuale, care va fi pe piață la inaugurarea sezonului literar al anului 1935.

*nst.*

x *Cetitorii noștri din provincie, care au strâns bonurile de premii sunt rugați a le trimite în plic închis la administrația ziarului împreună cu 5 lei taxa de manipulare șimărci pentru răspuns, după care vor primi fisa de participare la tragerea premiilor.*

x Imprimatele cele mai îngrijite, efectuate rapid și cu preț convenabil —la „Opinia" Lăpușneanu 37.

# Monstrul din Scoția
## a apărut din nou

Acum câtva timp se ajunsese în Anglia la convingerea că vestea cu monstrul din lacul Loch Ness (Scoția) a fost o simplă născocire. Ceva mai mult, se iscase și un proces în jurul acestui caz, câteva persoane dând în judecată pentru înșelătorie pe cei ce au lansat știrea.

Iată însă că acum se anunță din nou apariția monstrului. Mai mulți locuitori dela Loch-Ness au văzut animalul uriaș, iar unul din ei a reușit chiar să-l fotografieze.

Astfel chestia cu monstrul revine în actualitate!

# Rezultatul bacalaureatului
## la comisia dela liceul Național

La comisia dela liceul Național s'au prezentat 126 candidați și au reușit următori 38:

Leizerovici Mișu cu media 7.60; Burghelea Dimitrie 7; Neculau Gh. 6.90; Diamant Solomon 6.80; Andronic Traian 6.70; Bârzu Petre 6.60; Catz Jean 6.30; Baractaru Mihai 6.20; Ursache Antoni 6.20; Silberman Anghel 6.20; Polingher Alfred 6.10; Weissel Iosef 6.10; iar cu media 6 următorii:

Apostoaie Ion, Chirilă Cristea, Cligman Paul, Cris-Cristian Marcel, Damir Ion, Donțu Dimitrie, Drimer Feiga, Frunzescu Florin, Haralamb Constantin, Leibovici Alfons, Mercaș Victor, Miron Gh., Moraru Petru, Petrușca Avram, Popa Dimitrie, Rapaport Isac, Râpeanu Ioan, Spiridon Ștefan, Stavrache Petru, Șteinbaum Șmil, Steurman Milu, Țapu Ion, Wexler Teofil, Weinștein Moritz, Vlaga Ion și Nica Mircea.

Comisia a fost prezidată de d. prof. Ilie Minea.

# Hoții operează
## în târgușorul Copou

O spargere în răzneață s'a produs în târgușorul Copou.

Câțiva răufăcători neidentificați, s'au introdus în locuința comerciantului S. Șapira, prin podul casei. Au ravășit prăvălia, apoi—cu chei potrivite—au deschis ușa care duce în apartamentul locuit de familia negustorului. Hoții însă au fost simțiți de d. Puiu Șapira, fiul comerciantului, care a dat alarma, astfel că răufăcătorii au dispărut.

D. Șapira a constatat după aceia că întreaga instalație de electricitate a fost distrusă de răufăcători, pentruca ei să poată opera în voie.

Cazul a fost adus la cunoștința postului de jandarmi-Copou.

Se impune o pază mai serioasă în acea regiune; deoarece asemenea întâmplări se produc deseori.

# Informații

x La Bazargic au înflorit cireșii a doua oară. Iar la Comana (Vlașca) merele și strugurii s'au copt din nou.

De mulți ani n'a mai fost o asemenea toamnă frumoasă.

x Administrația financiară a înaintat parchetului dosarul cercetărilor în legătură cu neregulile ce se impută controlorului fiscal Marin Vasilescu dela percepția III-a. Dosarul a fost defert instrucției.

x Sâmbătă 6 Oct. a. c. ora 9 seara, are loc în localul Lojei „Bnei Brith" conferința d-lui avocat Hugo Schönb'um, despre impresiile din Palestina.

x Tribunalul Ilfov a achitat pe foștii parlamentari evrei, care au fost dați în judecată pentru calomnie de d. prof. C. Șumuleanu.

# NOUL MERS AL TRENURILOR
## Valabil de la 7 Octomb. 1934

| No. Tren | Felul | SOSIRI | Ora | No. Tren | Felul | PLECĂRI | Ora |
|---|---|---|---|---|---|---|---|
| 75 | Accel. | București Iași-Chișinău | 5.11 | 75 | Accel. | București-Iași-Chișinău | 5.25 |
| 701 | Pers. | Cernăuți-Iași-Chișinău | 5.47 | 610 | Pers. | Iași—Pașcani . . | 5.40 |
| 707 | Pers. | Chișinău—Iași . . | 7.30 | 712 | Pers. | Iași—Bălți . . | 6.11 |
| 63 | Accel. | București—Iași . . | 7.48 | 602 | Pers. | Iași-București . . | 6.30 |
| 621 | Pers. | Hârlău—Iași . . | 8.15 | 552 | Pers. | Iași-Dorohoi-Botoșani . | 8.05 |
| 609 | Pers. | Pașcani—Iași . . | 9.15 | 622 | Pers. | Iași—Hârlău . . | 8.35 |
| 711 | Pers. | Bălți—Iași . . | 9.53 | 701 | Pers. | Cernăuți-Iași-Chișinău | 8.55 |
| 551 | Pers. | Botoșani-Dorohoi Iași . | 11.00 | 612 | Pers. | Iași—Pașcani . . | 10.08 |
| 605 | Pers. | Bârlad—Iași . . | 12.40 | 614 | Pers. | Iași—Pașcani . . | 13.40 |
| 513 | Pers. | Bacău—Iași . . | 13.36 | 708 | Pers. | Iași—Chișinău . . | 14.06 |
| 715 | Pers. | Bălți—Iași . . | 14.05 | 716 | Pers. | Iași—Bălți . . | 14.31 |
| 72 | Accel. | Chișinău-Iași-București | 14.30 | 72 | Accel. | Chișinău-Iași-București | 14.42 |
| 601 | Pers. | București—Iași . . | 18.30 | 606 | Pers. | Iași—Bârlad . . | 15.30 |
| 611 | Pers. | Pașcani—Iași . . | 18.35 | 514 | Pers. | Iași—Bacău . . | 18.58 |
| 702 | Pers. | Chișinău-Iași-Cernăuți | 20.30 | 554 | Pers. | Iași-Dorohoi-Botoșani | 19.20 |
| 553 | Pers. | Botoșani-Dorohoi-Iași | 21.02 | 720 | Pers. | Iași—Bălți . . | 20.55 |
| 71 | Accel. | București-Iași-Chișinău | 21.16 | 71 | Accel. | București-Iași-Chișinău | 21.26 |
| 76 | Accel. | Chișinău-Iași-București | 22.36 | 64 | Accel. | Iași—București . . | 21.40 |
| 719 | Pers. | Bălți—Iași . . | 22.47 | 76 | Accel. | Chișinău-Iași-București | 22.48 |
| 613 | Pers. | Pașcani—Iași . . | 23.34 | 702 | Pers. | Chișinău-Iași-Cernăuți | 23.55 |


# Excursiuni zilnice la București
cu ocazia grandioasei expoziții a Industriei Românești din Parcul Carol

***Prețul cl. II-a Lei 1340***
***cl. III-a „ 1090***

în care se cuprind:
**prețul biletului dus și întors cu tren accelerat, pensiune complectă pentru 2 zile și 2 nopți la Hotel Splendid, transportul, intrările și viza la Expoziție, excursie 3 ore în autocar.**

Inform. și înscrierile la Agenția Wagons-Lits | Cook, Iași, P. Unirei
**Plecări zilnice** indiferent de numărul participanților


# Da! E justificată agitația studenților
## (Continuarea din pagina I-a)

**Prețul vieții de student**

In înșiruirea argumentelor, autorul ne mai spune că *„viața unui student e mult mai puțin costisitoare decât a unui licean"*.

Ei bine, această afirmație este atât de eronată, încât, în loc de contra-argumentare, ne vine să strigăm: „Asta să i-o spui lui Mutu!"

Însă, pentru respectul cel-datorăm opiniei publice, trebuie să arătăm că studiile universitare necesită cheltueli enorme. Un student, în afară de taxele de înscriere, de taxele de examene și de cheltuelile de întreținere, trebuie să-și cumpere cursurile profesorilor, cursuri care valorează între 300—1500 lei unul. Și sunt atâtea cursuri! Mai trebuie să-și cumpere cărți de specialitate în sumă anuală de cel puțin 5000 lei.

Să mai spunem cum își agonisește acești bani? Am face-o, dacă nu ne-am gândi că în opinia publică sunt firi simțitoare, emotive, pe care le-ar putea podidi lacrimile. Și le cruțăm de o asemenea durere.

**Stavila în universități**

Din argumentarea diătinsului profesor ar mai reeși că taxele mari sunt necesare pentru a mai stăvili întrarea în universitate.

Trebuie să recunoaștem că aceasta ar fi o stavilă sui generis pentru timpurile noastre democratice. Nici într'o țară civilizată—și am umblat și eu prin câteva—n'am auzit de un asemenea criteriu de „selecționare".

E drept că și d. profesor se corectează mai apoi, spunând că „singurul mijloc de a stăvili năvala în universități" ar fi concursurile de admitere.

Acesta este singurul punct unde putem cădea de acord.

Da, domnule profesor, concursuri de admitere, examene severe dar cinstite, aceasta este și dorința noastră. Înfăptuiți-o! Cine vă oprește?

**Taxele și.... conversiunea**

Se pare că taxele universitare stau în complectă contradicție cu viața economică.

In timp ce în aceasta din urmă prețurile se reduc, iar salariile sunt supuse curbelor de sacrificiu, taxele universitare sunt majorate. Ca și cum studențimea n'ar trăi în țara care a impus conversiunea datoriilor ca o ultimă salvare din pragul falimentului.

S'au făcut păsuiri de datorii, s'au făcut reduceri de impozite, s'a suspendat legea evacuărilor silite și totuși studențimea n'a avut parte să se bucure de niciunul din aceste avantaje.

Impozitele ei—taxele universitare—în loc să se micșoreze, s'au mărit. Legea execuțiilor silite s'a suspendat, dar studenții sunt dați afară de prin căminele universitare ca niște derbedei.

Și acum această studențime se ridică și cere, nu privilegii, ci un regim egal cu al celorlalți cetățeni. Cere încadrarea ei în legile țării. Cere salvarea ei din pragul falimentului material.

**Mihai Câmpu**
*Student în Litere și Filosofie*
*Absolvent al Institutului „Montessori" din Roma*

Abonați-vă la „Opinia"

# Iaşul îşi păstrează în orce caz învăţământul farmaceutic

**Universitatea noastră nu cedează.—Ecouri de la întrevederea cu ministrul instrucţiei**

In legătură cu chestiunea secţiunii de farmacie, situaţia se prezintă în următorul stadiu:

La Bucureşti se crede că învăţământul farmaceutic este definitiv concentrat în Capitală; *dar la Iaşi, universitarii sânt ferm hotărâţi să nu cedeze cu niciun preţ secţiunea de pe lângă facultatea de medicină.*

Delegaţia profesorilor ieşeni, care a vizitat pe d. ministru Angelescu, a avut un rol precis în această privinţă. Delegaţia nu s'a dus să ceară revenirea asupra hotărârilor luate de minister, ci s'a prezentat *să anunţe în mod demn că Universitatea ieşeană va păstra în orice caz învăţământul farmaceutic.*

•

Aflăm că d. ministru Angelescu, n'a dat un răspuns potrivnic.

— „Bine, a spus d-sa; faceţi cum credeţi". Apoi însă a întrebat:

— „Dar cine va semna diplomele"?

— „Ministerul instrucţiunii publice", a răspuns d. prof. Tănăsescu.

— „Eu"? — îl întrebă surprins d. dr. Angelescu.

— „Ministrul care va fi atunci", fu răspunsul decanului ieşan.

In ce priveşte faptul că menţinerea secţiunei de farmacie din Iaşi urmează a fi soluţionată de contenciosul ministerului de instrucţie, nu poate fi vorba de un motiv de îngrijorare pentru universitatea ieşeană.

Căci contenciosul n'ar putea da o rezoluţie defavorabilă Iaşului, întrucât ar călca legea autonomiei universitare, adică tocmai legea pe care a creiat o şi pentru care a luptat ani de zile d. dr. Angelescu.

REP

# Licenţiaţii universitari au fost satisfăcuţi

**în chestia unor numiri în învăţământ**

Am relatat nemulţumirile licenţiaţilor universitari pe chestia unor numiri cari s'ar fi făcut în afara normelor legale.

O delegaţie a licenţiaţilor în frunte cu d. Aurel Golimas sa prezentat parlamentarilor ieşeni cerându-le să susţie memoriul lor depus la inspectorat şi să stăruie pentru revenirea asupra numirilor în cauză.

D. Golimas ne informează că intervenţia a avut efect şi s'a revenit asupra unor numiri dându-se astfel satisfacţie licenţiaţilor universitari.

# Incendiu din răzbunare amoroasă

**O fată, părăsită de iubitul ei, dă foc satului**

Chişinău 4.—Un violent incendiu a distrus recent câteva case în com. Codăieşti jud. Lăpuşna.

Procedându-se la cercetări s'a stabilit că focul a fost pus de fata Valentina Ţurcanu, în etate de 20 ani, din acea comună.

Fiica unui ţăran sărac, Valentina era în legături de dragoste cu tânărul Gheorghe Spoială, fiul celui mai avut ţărani din comună.

Tatăl lui Gheorghe opunând rezistenţă la căsătorie, băeatul şi-a părăsit iubita şi s'a logodit cu alta.

Valentina a hotărît să se răzbune şi a dat foc rivalei sale.

Au ars mai multe case şi mai multe familii au rămas pe drumuri.

Valentina Ţurcanu, arestată, şi-a mărturisit fapta, arătând că a fost împinsă de gelozie.

Coresp.

# In trecere spre Bălţi

**la inaugurarea Catedralei**

## M. S. Regele se va opri în Iaşi

După cum se ştie, pe ziua de 7 Octombrie va avea loc sfinţirea catedralei din oraşu Bălţi.

Comitetul de organizare a festivităţii, în frunte cu P.S.S. episcop Visarion Puiu, face ultimile pregătiri.

La această înălţătoare solemnitate, după cum se ştie, va asista şi M. S. Regele.

Zilele acestea, dela Palatul Regal s'a trimis la Bălţi o adresă care indică programul vizitei Suveranului.

Deasemenea Direcţia generală c. f. r. a trimes indicaţii inspecţiei de mişcare din Chişinău.

Trenului regal va avea un mers fără nici o oprire, până la Iaşi.

In gara locală trenul regal va avea o staţionate de o jumătate oră.

E probabil ca Suveranul în acest timp să facă o scurtă vizită la Fundaţia Ferdinand I.

La solemnitatea sfinţirii catedralei din Bălţi vor participa toţi chiriarhii din ţară în frunte cu I. P. S. S. Patriarh Miron.

SP.

# Stagiunea Teatrului Naţional

**se deschide Sâmbătă 13 Oct.**

La Teatrul Naţional se fac ultimele pregătiri în vederea inaugurării noului an teatral.

Deschiderea stagiunei a fost definitiv fixată pentru Sâmbătă 13 crt. Se va reprezenta *„Neamul Şoimăreştilor"* de d-nii Mihail Sadoveanu şi M. Sorbul,

Maestrul Sadoveanu asistă la repetiţiile de ansamblu retuşând din text şi dând mici sugestii de interpretare.

Spectacolul se bucură de o montare bogată.

A doua premieră va fi *„Androcles şi Leul"* cu d. C. Ramadan în rolul prim.

Ambele piese sunt studiate cu d. Ion Sava.

•

Sâmbătă 6 şi Duminecă 7 crt. Teatrul Naţional joacă la Bacău, Buhuşi şi Roman comedia *„Pottasch şi Perlmutter"*.

•

Revista-program a stagiunii se bucură anul acesta de îngrijirea colegului nostru d. H. Burileanu.

Broşura va apare elegant tipărită, cu material artistic de calitate şi cu portretele tuturor actorilor.

Rex.

# Cum va decurge congresul meseriaşilor

**Programul adunării**

Conducătorii meseriaşilor fac pregătiri intense pentru congresul regional, care se va ţine în zilele de 7 şi 8 Octombrie.

Dl. N. O Mărgărint, preşedintele Uniunei filiala Iaşi, a întocmit programul definitiv al congresului.

Congresul se va deschide Duminecă la ora 10 în sala „Phönix", după ce în prealabil se va face la Mitropolie sfinţirea drapelului societăţii, al cărui naş este d. Gh. Ghiorghiu, secretar general al ministerului muncii.

In primul rând vor lua cuvântul oficialităţile, în frunte cu ministrul muncii d. I. Nistor, care şi a anunţat participarea la congres.

Vor vorbi apoi delegaţii din provincie şi d. T. Ionescu, preşedintele general al uniunei.

După amează lucrările în secţiuni ale congresului vor avea loc în sala de festivităţi din palatul muncii.

Sunt înscrişi până în prezent următorii raportori: D-nii N. O. Mărgărint, Miron Petrescu-Ploeşti (Camerile de Muncă), Gh. Moraru-Bucureşti, Mihai Indirjoschi-Iaşi (Asigurările sociale), Ruşi Artur (Legea meseriilor); Eug. Sibinschi, Marcu Segal, V. Vrânceanu (rapausul duminical, orarul de muncă), Dumitru Harabagiu (Legea sanitară şi autorizaţii la meseriaşi), N. O. Mărgărint (Şomaju').

*Ziua 2-a*: In sala asigurărilor; d. Simca Avram-Botoşani (Munca Naţională), C. Dănilă-Botoşani, N. Dimitriu-Iaşi (impozitele), Ştefan Lungu, D. Gafencu, Z. Froimovici, I. Schvartz (căminele de ucenici), N. Boaru (învăţământul muncitoresc), N. O. Mărgărint (Inspecţia Muncii).

Luni după amează congresiştii vor vizita fabricile, monumentele istorice şi împrejurimile Iaşului.

Pentru toţi congresiştii Uniunea a obţinut 50 la sută reducere pe c. f. r.

Şi-au anunţat sosirea numeroşi delegaţi. *Z. dessmond*

x „Chino-vinul Dr. Ratianu" cu China, Kola, Guarana, Gentiană şi Glicerofosfat de Calciu întăreşte organismul, dându-i vigoare. Se recomandă cu mare succes convalescenţilor şi anemicilor, mărindu-le pofta de mâncare. Depozit: Farmacia Dr. Ratianu Cuza-Vodă 48.

Când sunteţi răciţi, sau suferiţi de Gripă, Dureri Reumatice sau Dureri de cap. LUAŢI JAWOL CEL MAI SIGUR ANTINEVRALGIC CUTIA CONŢINE 3 TABLETE

# Modificări în mersul trenurilor

După cum se ştie, în fiecare an în luna Octombrie se modifică mersul trenurilor.

Pentru anul acesta, s'au făcut numai următoarele modificări în legătură cu Iaşul.

Trenul 609 Paşcani-Iaşi va sosi în localitate la 9 15 în loc de 9.22; trenul 613 Paşcani-Iaşi va sosi la 23.34 în loc de 23 36.

Trenul 622 Iaşi-Hârlău va pleca din gara locala la 8 35 în loc de 8.45.

Trenul 514 Iaşi-Paşcani-Bacău va pleca din gara locală la 18.58 în loc de 18.50.

# Cazul poliţistului Belu

Chişinău 4.—Am relatat eri cazul impresionant al bătrânului poliţist Gh. Belu, care s'a dus de două ori la Bucureşti pe jos, pentru a o obţine reintegrarea în slujbă.

Aflând aceasta din ziare, d. chestor Berejovschi a dispus telegrafic autorităţilor din judeţ să-l reţie pe Belu şi să-l trimeată la Chişinău unde va fi imediat reprimit în slujbă.

# Elogii în presa americană

**pentru M. S. Regele Carol**

Ziarul „Milwankee Sentinel" din Statele-Unite scrie următoarele despre suveranul nostru:

„Până acum Regele Carol a domnit cu succes. Familia regală, în special Regina Maria, e foarte populară printre ţărănime. Regele Carol a moştenit inteligenţa şi abilitatea mamei sale. E primul rege născut în ţară şi acest lucru e un factor important în menţinerea afecţiunii poporului Său.

„Situaţia financiară a ţării se îmbunătăţeşte, cu toate că a suferit şi ea de pe urma problemelor bugetare".

# O precizare

Primim:

Relativ la articolul publicat în ziarul „Opinia" din 3 Oct. în privinţa taxelor universitare — articol dat de secretariatul A. S. C. — suntem în măsură să aducem următoarea precizare: *la facultatea de medicină nu s'au mărit taxele faţă de alţi ani; iar taxele de examene au fost reduse cu 25 la sută.*

Cele spuse în articolul amintit în privinţa facultăţii de medicină, se referă la taxe dela rectorat.

Secretarul general al
A. S. C. Iaşi
*Alex. Irimescu*

Cei slabi şi fără vlagă, anemici, stinşi ca după boală, devin graşi, voinici şi plini de viaţă după o cură cu *Vin tonic Dr. Beceanu.* Are gust plăcut şi-i luat uşor de către copii. Dep. Farmacia Dr. Beceanu Piaţa Halei Iaşi.

Intrebuinţaţi deci Vinul tonic Dr. Beceanu. Un flacon original 49 lei,

# La o petrecere

**un tânăr comite o crimă şi apoi se sinucide**

Chişinău 4 — Legiunea de jandarmi a fost informată că în com. Ciopleni, jud. Lăpuşna s'a comis aseară o crimă, urmată de o sinucidere.

Tânăra Elena Mardare a venit recent din Chişinău în satul ei natal, Ciopleni, însoţită de logodnicul ei, frizerul I. Socolov.

Aseară ambii au fost invitaţi la o petrecere. In timpul ce Elena dansa cu un flăcău, Socolov a aplicat acestuia o puternică lovitură cu un cuţit. Flăcăul şi-a dat imediat sufletul.

In învălmăşeala produsă, Socolov a reuşit să se strecoare într'o livadă, unde s'a spânzurat de un copac.

# Mulţumire publică

Pentru dreapta înţelegere şi deosebita amabilitate, cu care dl. Avocat C. Simionescu, coproprietarul Cinematografului Sidoli, a pus gratuit la dispoziţia Societăţei „Pietatea Creştină" sala acestui Cinematograf, pentru a putea avea loc marea adunare cetăţenească din ziua de 30 Septembrie a. c., în chestiunea Pompelor funebre, în numele cetăţenilor care au asistat la această adunare, precum şi în al Societăţei „Pietatea Creştină", îi aducem, şi pe această cale, cele mai vii şi recunoscătoare mulţumiri.

Preşedintele adunărei Colonel în Rezervă *Ion Zamfirescu.*

Doamnele chic
întrebuinţează
pudra originală franceză
EXOTIQUE
Produs al fabr. cel BIARRITZ
Se atrage atenţiunea că fiecare cutie conţine un flacon cu parfum.
De vânzare numai la magazinele ELEFANT şi JUPITER.

# Manevrele regale

Manevrele regale cari au loc în toamna aceasta, se vor desfăşura între 15 şi 25 Octombrie.

Concentrările în acest scop, se vor face însă pe un termen mai lung, adică circa 20 zile.

Suveranul va lua parte la manevre, două zile, atunci când operaţiunile vor fi în toiu.

Operaţiunile preliminare ale manevrelor, sunt pe sfârşite. Acum s'au trimis ordine de concentrare, s'au făcut rechiziţiile de vehicule necesare, s'au trimis invitaţii ataşaţiilor militari străini, etc.

# Informaţii

*x Se anunţă că d-nii Victor Iamandi şi Valer Pop, miniştrii fără portofoliu, vor lucra pe lângă preşedinţia consiliului. D. Iamandi va fi însărcinat cu presa şi propaganda; iar d. Valer Pop cu minorităţile.*

x LUPII IN DOBROGEA. De câteva zile în pădurile Siracova şi Conserva din Dobrogea au apărut haite de lupi. Lupii pătrund în sate şi sfâşie vite.

Autorităţile au luat măsuri pentru a'ungarea fiarelor.

x BISERICEŞTI.—Aseară a sosit în localitate venind dela Bucureşti, I. P. S. S. Mitropolit Pimen al Moldovei.

Inaltul Prelat a aranjat în Capitală diferite chestiuni bisericeşti ce priveşte Mitropolia locală.

— Pentru Vineri 5 Octombrie s'a hotărât convocarea consiliului eparhial administrativ, în vederea noilor numiri şi transferări de preoţi.

— Parohiile vacante din eparhia Iaşilor sânt următoarele: Belceşti (Jud. Iaşi), Tătăruşi (Jud. Baia). Tudora (Jud. Baia), Cristeşti (Jud. Botoşani), Mostacan (Jud. Neamţ), Dumeni (Jud. Dorohoi), Cristeşti (Jud. Baia), Blăgeştii Vechi-Paşcani Jud. Baia).

— Inscrierile la facultatea de teologie din Cernăuţi, se mai fac până în ziua de 31 Octombrie.

x Congresiştii arheologi care se găsesc în excursiune la Tg.-Ocna, vor vizita Vineri Sănicul-Moldovei. Acolo vor fi primiţi de către d. prof. dr. Mironescu, directorul tehnic al staţiunii.

ROMANUL MODERNIST
„SENSUALISM ASCUNS"
al scriitoarei ieşene
MIOARA ATANASIU
se pune în vânzare în librării
LUNI 8 OCTOMBRE

x ZIUA TATEI.— Un grup de intelectuali din Cernăuţi a luat iniţiativa de a organiza „ziua tatei" pentru Duminică 7 Octombrie, aşa după cum s'a organizat şi „ziua mamei". In acest scop s'a lansat un apel către publicul cernăuţean.

x In ziua de Duminică 14 Oct. a. c. la ora 10 dim. va avea loc un singur concert dat de *Tenorul N. Rabega*, în sala „Trianon".

Tot de odată Dl. Rabega anunţă pe această cale că, contrar svonurilor care circulă, nu intenţionează să înfiinţeze vre-o trupă de operetă la Iaşi.

x Curtea cu Juri urma să judece azi procesul de omor intentat proprietarului N. Ţintilă din Fântânele, acuzat că surprinzând în curtea lui un hoţ, (după ce mai fusese jefuit de două ori), l-a ucis cu un foc de armă.

Cum acuzatul a decedat acum o lună, procesul a fost stins.

x **Dr. Brener** *specialist mamoş*, boli de femei. Cons 2—6 d. m. în str. Lăpuşneanu.

Căminul de studente
al
Societăţii Ortodoxe Naţionale
BUCUREŞTI
STRADA PRINCIPATELE UNITE 63
Pensiune completă, îngrijire deosebită
2000 şi 1500 lei, lunar
Fostele elve ale liceelor ortodoxe au reducere.

Asociaţia Culturală a Femeilor Evreice Iaşi
invită membrele şi publicul la conferinţa
D-nei Dr. KLOMPUS
delegata Soc. Wizo din Palestina, care va vorbi despre:
Psihologia femeei Evree în 1934
Joi 4 Octombrie ora 9 seara în localul Lojei B'nei Brith, str. Ştefan cel Mare No. 40 pe scări.

# MICA PUBLICITATE

## Inchirieri

DE INCHIRIAT la domn serios, cameră mobilată. A se adresa la ziar.

DE INCHIRIAT eftin patru camere, antret, atenanse libere. Sf. Lazăr 15.

DE INCHIRIAT 3 camere şi o bucătărie în stradela Armeană No. 6, vizibile între 3—6. A se adresa d-lui farmacist Werner.

DE INCHIRIAT Bulev. Ferdinand 15—13 (str. Gării) o cârciumă cu mai multe odăi, vad vechi. Liberă de astăzi. Mai multe prăvălii pentru galanterie, băcănie, frizerie complect instalată. O prăvălie pescimărie. Libere de astăzi sau dela 26 Octombrie.

DE INCHIRIAT cu începere dela 26 Octombrie, localul Bolta-Rece, actualmente „Florica" din str. Arcu No. 1 compus din 2 prăvălii în faţă, 8 camere, pivniţă, beci, şură, grădină. Se poate închiria încăperi după trebuinţă. Pivniţa încăpătoare de aproximativ 45 vase. Doritorii se vor adresa la proprietar str. Arcu No. 3 în orice zi şi oră.

INCHIRIAŢI imediat apartamentul Dv., dând anunţurile la mica publicitate a ziarului „Opinia".

DE INCHIRIAT un apartament—două odăi şi bucătărie, pivniţă; şi altul—patru camere, odăiţă, bucătărie, magazie, pivniţă de vin, grădiniţă, str. Hotin 2. Se poate vedea ori când. A se adresa Atanasiu, str. Bărboi 3.

**DE INCHIRIAT**
în Aleia Principesa Maria, vila II-a dreapta, etaj, o locuinţă compusă din 4 camere, antret şi atenanse.
Idem, str. Lăpuşneanu 6, parter, în curte, la dreapta, 2 camere, baie instalată, bucătărie. A se adresa: Banca Emanoil Marcovici, Iaşi strada Ştefan cel Mare No. 15.

## Diverse

BECURI Philips, Tungsram, Wolfram, precum şi toate materialele electrice cu preţurile cele mai eftine la marele depozit de fererie şi articole sanitare „Comerţul" Fraţii Katz & Co. Piaţa Halei 1.

CAUT liber imediat, apartament 4—5 camere, bae, odaie servitori, singur în curte. Plătesc până la 35.000-40.000 anual. Adresaţi Hotel Schiller 48.

ASORTIMENT variat, modern şi eftin în Ceasornice, Bijuterii şi Ochelari fini găsiţi numai la MAIMAN Cuza Vodă 50, vis-a-vis de Cofetăria Streit.

PREPAR elevi de curs secundar; a se adresa la ziar sub G. B.

DE VANZARE 1) Parcele de teren, în plin centru, diferite mărimi, situate în strada Arcu colţ cu Bulevardul Ferdinand alături de Centrala Telefoanelor.

2) Două imobile situate în str. Sărărie No. 72, primul compus din două apartamente şi grădină, al doilea dintr'un singur apartament, curte şi garaj. Instalaţie de bae şi electricitate. A se adresa: avocat Nicolae Lateş str. Sărărie 99 între orele 8—9½ dim. şi 8—9 seara.

D-ra BONDOC, profesoară de limba engleză, reincepe lecţiile. Str. Moritz Wachtel 4 bis Copou.

GĂSIŢI locuinţă după plac, anunţând prin mica publicitate al ziarului „Opinia".

Dr. GANCEVICI
consultă
BOLI DE PIEPT
str. Lăpuşneanu No. 19
între orele 1—4 p. m.

DOCTORUL
OVIDIU CORDESCU
consultă zilnic pentru boli de
Nas, gât şi urechi
de la 4—7 p. m.
n str. Gh. Mârzescu 16

Epitropia Generală a Casei Spitalelor şi Ospiciilor Sft. Spiridon din Iaşi
ANUNCIU

Se aduce la cunoştinţa celor interesaţi că, în ziua de 29 Octombrie a. c., orele 11 a. m., se va ţine în Camera Epitropiei, licitaţie publică cu oferte închise, pentru darea în concesiune a furnizărei cărnei necesare Spitalelor Casei din Iaşi pe timp de un an, cu începere de la data adjudecărei definitive şi facerea contractului.

Licitaţia se va ţinea conf. art. 88—110 inclusiv, din Legea Comptabilităţii Publice, Regulamentul Oficiului Central de Licitaţii şi normele publicate în M. O. No. 127 din 4 Iunie 1931.

Garanţia provizorie va fi de 5% din valoarea ofertei, în numerar sau efecte de valoare de numerar asupra valorei furniturei, iar cea definitivă va fi de 10%.

Caetul de sarcini se poate vedea în fiecare zi de lucru, între orele 9—13, la Serv. Ad-tiv, din Cancelaria Epitropiei Generale.

Detaşaţi bonul din pag. I

# ULTIMA ORĂ

## Spre o împăcare cu d. Titulescu?

### O convorbire telefonică cu primul-ministru

Bucureşti 4 — Până aseară, circula zvonul că d. Titulescu va întârzia venirea în ţară, urmând să stea la Montreux până la 25 Octombre.

Aseară s'a aflat însă că d. Titulescu pleacă Sâmbătă spre Bucureşti.

*

Ieri a avut loc o lungă convorbire telefonică între d-nii Tătărescu şi Titulescu. Se crede că s'au găsit puncte de apropiere, spre o aplanare a neînţelegerilor.

*

D. Titulescu soseşte în ţară Luni 8 Oct. In primul rând, se va prezinta în audienţă M. S. Regelui. Apoi va avea loc întrevederea Tătărescu-Titulescu, şi se va vedea dacă se lămureşte situaţia dela departamentul externelor.

Ziarele din Paris îşi exprimă speranţa că d. Titulescu va reintra în cabinet.

**Părerea naţ-ţărăniştilor**

Fruntaşii naţ-ţărănişti consideră situaţia politică destul de confuză.

D. Mihalache şi-a aminat plecarea în Italia, aşteptînd sosirea d-lui Titulescu în ţară, cu care va avea o intrevedere.

Conducerea naţ-ţărănistă crede că prezenţa d-lui Titulescu este necesară în orce guvern romîn, spre a se asigura cît mai bine continuitatea în politica externă.

Dacă d. Titulescu va refuza să reintre în guvern, cabinetul d-lui Tătărescu va întîmpina dificultăţi grele.

## Un hoţ închis în dulap

### Cazul original dela Cernăuţi

Cernăuţi 4.— Un caz interesant s'a produs în localitate. Un individ necunoscut s'a introdus în locuinţa d-lui inginer Baltinester din str. Regina Maria 12.

Inginerul a auzit zgomot şi a intrat în sufragerie, unde se ascundea hoţul. Proprietarul casei a observat că un dulap este puţin deschis. Înăuntru era vestitul spărgător Iosef Schnituriuc. Inginerul a închis dulapul cu cheia şi a telefonat poliţiei. Au sosit îndată câţiva agenţi care au arestat pe spărgător.

*

La Cernăuţi bântuie disenteria. Febra tifoidă înregistrează 35 cazuri.

*

Scriitorul ceh Bernhard Curca urmărit pentru nişte chestiuni băneşti, a fost arestat la Cernăuţi. El voia să se refugieze în Rusia. P. B.

## O dramă la Dorohoi

### Sinuciderea soţiei unui ad-tor de moşie

Dorohoi 4.—O impresionantă dramă s'a întâmplat astăzi dimineaţă la moşia Văculeşti, proprietatea Rosetti.

D-na Victoria Moroşanu în etate de 35 ani, soţia d-lui Dumitru Moroşanu administratorul general al acelei moşii, s'a sinucis trăgându-şi un glonte de revolver în abdomen Sinucigaşa a fost adusă la spitalul din Dorohoi unde a încetat din viaţă. Se afirmă că motivul gestului disperat ar fi un conflict conjugal.

*

**Accident tragic**—Locuitorul Ioan Gaman din com. Văculeşti, transporta azi dimineaţă o căruţă cu lemne. La un moment dat căruţa s'a răsturnat şi omul a fost ucis. Sandy

## Consfătuiri şi lămuriri în chestia taxelor universitare

### Ce spun unii profesori

Studentimea ieşană, odată cu începerea anului nou universitar, se agită pe chestiunea taxelor, considerate ca prea împovorătoare.

S'a făcut mai mult caz în ce priveşte taxele de la Facultatea de Drept.

Studenţii s'au întrunit şi au protestat. Decanul Facultăţii, d. prof. Florin Sion a venit printre studenţi şi le-a ascultat revendicările.

**Taxele la fac. de drept**

Am stat şi noi de vorbă cu d. prof. Sion.

Decanul facultăţii de drept, ne-a declarat că din taxele ce se plătesc de către studenţi, s'au adus o serie de îmbunătăţiri sălilor. Din aceste taxe, relativ mici, s'au amenajat săli de seminare, s'a făcut mobilier, s'a înzestrat biblioteca, s'a făcut calorifer, şi studenţii au la îndemână asistenţa medicală. In afară de ceasta se plătesc la facultate servitori şi funcţionari.

— „Ţin să vă spun—adaugă d. prof. Sion—că la facultatea de drept din Iaşi, se plătesc cele mai mici taxe. In anul acesta nu s'a perceput în plus absolut nici o taxă.

„In ceiace priveşte situaţia absolvenţilor, ţin să precizez —continuă d. prof. Florin Sion—că în consiliul permanent s'a hotărât să nu se plătească de către cei ce au terminat frecvenţa celor trei ani de studii, decât suma de 300 lei plus 100 lei pentru bibliotecă şi 100 lei pentru încălzit. Aceasta pentru absolvenţii cari mai au de dat un singur examen. Cei ce au de dat mai mult decât un examen, vor plăti câte 700 lei, plus 100 lei taxa de bibliotecă şi 100 lei pentru încălzit. Evident că aceste taxe sunt socotite pe un an de zile. Atât încasează facultatea. In afară însă de aceste taxe, absolvenţii vor mai plăti taxa către rectorat".

**Ce ne spun d-nii prof. Ionaşcu şi Berechet**

Chestiunea taxelor universitare care frământă studenţimea noastră şi în special pe cea dela facultatea de medicină, preocupă îndeaproape şi pe profesori.

Astfel d. prof. *Traian Ionaşcu* ne lămureşte că taxa de construcţie de 500 lei, care se încasează la fiecare facultate, se varsă direct la rectorat şi din ea rectoratul plăteşte anuităţile la împrumutul pentru clădirea nouei aripi a universităţii.

D. prof. *Ştefan Berechet*, ţine să ne arate că taxele universitare ce se achită de către studenţi au şi o altă întrebuinţare, decât ceiace ar trebui să fie. Vina însă nu e a profesorilor. In timpul guvernărei d-lui N. Iorga, s'a votat o lege prin care profesorii ieşiţi la pensie, sunt plătiţi de către stat, dar şi de către universitate. Se înţelege deci, că profesorii universitari pensionari sunt plătiţi şi de către facultăţile respective. Aşa d. A. C. Cuza încasează pe lângă pensia dela stat, şi pensia plătită de către facultatea de drept. Şi când lucrurile stau astfel, încheie d. prof. Berechet, e lesne de înţeles munca pe care trebue s'o depunem noi, ca să plătim toate angaralele facultăţii".

**Hotărârile consiliului permanent**

Consiliul permanent al facultăţii de drept s'a întrunit eri sub preşedinţia d-lui Florin Sion, decanul facultăţii, şi luând în discuţiune memoriul absolvenţilor acestei facultăţi, a hotărât următoarele:

Studenţii cari au terminat trieniul academic şi au trecut toate examenele celor trei ani de licenţă în sezîunea de Iunie şi Octombrie, nu mai au de plătit nici o taxă.

In cazul când n'au terminat toate examenele în seziunea de Octombrie care este ultima sezîune normală a anului şcolar, vor plăti taxa de reînscriere către rectorat, plus taxa de 100 lei pentru bibliotecă şi 100 lei întreţinere, osebit taxa de întârziere de 700 lei sau 300 lei, după cum i-a rămas de dat mai multe examene sau unul singur.

Privitor la memoriul studenţilor pentru admitere de corijări în seziunea de toamnă, consiliul trimite chestiunea plenului consiliului profesoral, singurul care poate hotărâ".

Putem însă observa că studenţii noştri au mijloace reduse; şi chiar taxele, care sunt socotite nu prea împovărătoare de către profesiune, le sunt tuturor o sarcină grea.

*p. grancea*

## In afacerea Skoda

### Situaţia d-lui g-ral Cihoschi

Bucureşti 4.— Sub-raportorii comisiei Skoda s'au întrunit ieri. Este interesantă concluzia d-lui Păuşeşti că nu s'ar fi încercat nici un fals pentru compromiterea d-lui Maniu.

D. Bentoiu lucrează raportul general pe care-l va depune până la 15 Octombre. Raportul va fi examinat de plenul comisiei; apoi va fi înaintat parlamentului.

Dacă va fi cazul de inculpare a vre-unui fost ministru, dosarul va fi trimis Curţii de Casaţie. In această privinţă, se discută situaţia d-lui general Cihoschi, fost ministru al armatei.

Despre o inculpare a d-lui Maniu, nu poate fi vorba.

## Informaţii

**x Must dulce ca mierea, puteţi gusta la Fr. Pogor.**

x O telegramă din Praga arată că Internaţionala III dela Moscova, şi-ar fi manifestat dorinţa de a fuziona cu Internaţionala II dela Amsterdam.

x *Azilul de noapte* şi dispensarul medical din Podul-Roş, închis un timp din cauza stricăciunilor provocate de cutremur, a fost complect refăcut şi şi anunţă redeschiderea porţilor.

Solemnitatea redeschiderei va avea loc Duminică 7 Octombrie ora 3 p. m. în str. Mlaştinei 3.

Au fost invitaţi fruntaşii vieţii publice din Iaşi.

x **Contra durerilor musculare, articulare, sciatice** de natură reumatică sau gutoasă, întrebuinţaţi **Frantz-brandwein Mentoformic Dr. Ratianu** aprobat de Consiliu Sanitar Superior. Alină durerile redând buna dispoziţie. Depozit Farmacia Dr. Ratianu Iaşi, Cuza Vodă 48.

## INFORMAŢIUNI

x **La Fraţii Pogor a sosit toate bunătăţile de sezon, şi se vând cu preţuri foarte eftine.**

x *Doctor Ghideon Bierer* specialist în chirurgie ortopedică şi ortopedie, fost timp îndelungat operator la clinica Prof. Lorenz (Viena), medic şef al spitalului de tuberculoză osoasă din Cernăuţi, soseşte la Iaşi şi primeşte numai câteva zile bolnavi ortopedici.

Schilodiri înăscute şi contractate, strâmbări ale coloanei vertebrale şi ale extremităţilor, paralizii, boli de oase şi de încheeturi (inflamaţiuni, tuberculoză) urmări de accidente, efectuarea de bandaje, corsete şi aparate.

D-sa primeşte bolnavi în zilele de Luni 8, Marţi 9 şi Miercuri 10 Octombrie în cabinetul d-lui Dr. Adolf Lederhändler str. V. Stroescu 12, între 3—6 d. a.

x **Aranjamentul unicolor al vitrinelor „Socec" are efecte multicolore pentru concurenţa care de ciudă face feţe când galbene, când verzi.**

x *Când te certi cu logodnica...*— D. Volf Zeilic Moise din str. Tauzic a reclamat parchetului, că fiind în ceartă cu logodnica sa D-ra Clara Berman din aceiaş stradă ar fi fost acostat de aceasta şi de nişte rude ale ei, cari l-au maltratat grav.

Tînărul a cerut justiţiei măsuri în contra logodnicei sale şi a rudelor ei.

x *Doctorul Zosin* şi-a reluat consultaţiunile, în strada Armeană 15, *dela 2—4.*

**Cetiţi zilnic ziarul „Opinia"**

Noul transport de Pyjamale şi haine de casă a sosit la
„EDUARD"

STOFE ULTRA-MODERNE PENTRU SEZONUL DE TOAMNĂ ŞI IARNĂ AU SOSIT LA
**Magazinul TRIUMF**
Lăpuşneanu 44. PREŢURI FOARTE REDUSE

## D. Negură supărat!

### D-sa refuză să depue jurământul

*Bucureşti 4 — Dl. subsecretar M. Negură este supărarat. Până aseară d-sa a refuzat să depue jurământ.*

*D. Manolescu-Strunga soseşte azi în ţară. D sa, împreună cu d. Victor Antonescu, vor depune jurământul probabil Vineri.*

*Nu se ştie dacă va conveni şi d. Negură să depue jurământul.*

## D. Dinu Brătianu refuză să facă declaraţii

Bucureşti 4.—D. Dinu Brătianu a sosit astă noapte în Capitală.

D sa a refuzat să facă ziariştilor declaraţiuni politice; ci s'a limitat să spue că a venit să asiste la înmormântarea rudei sale dr. Bratianu. Apoi va pleca la via d-sale din Drăgăşani.

D. Radu Irimescu, subsecretar la aviaţie, va pleca în congediu în Statel -Unite. Cu acest prilej va vizita întreprinderile aeronautice americane.

*

D. Manu, aşteptat în Capitală, n'a putut sosi, de oarece se află bolnav la Bădăcin.

ŞTIRI POLIŢIENEŞTI

## Isprăvile unui copil din Iaşi

### Impresionanta reclamaţie a unei mame

D-na Maria Etingher din str. Moara de Vânt 21, a reclamat poliţiei pe băiatul ei Basil în etate de 13 ani, învinuindu-l că printr'o serie de acte urîte compromite numele familiei. Astfel tânărul se dedă mereu la furtişaguri, sustrăgând din casă lucruri de preţ, pe care apoi le vinde, cheltuind banii pentru petreceri nocturne.

Mama a rugat ca băiatul ei să fie internat într'o şcoală de corecţie, pentru ca acolo să-şi îndrepte năravurile.

Hoţul precoce este cercetat la comisia III-a.

**Plângerea unui chiriaş.** D. Moise Moise din str. Vasile Lupu 86, a reclamat poliţiei că a fost maltratat de proprietarul său d. Leon Popovici, care l-a evacuat din casă reţinându-i o maşină de cusut, pentru neplata ultimei rate.

**Agresiune.** Locuitorul Anton Balan din com. Bucium a fost lovit de comerciantul Abram Braunştein din Piaţa halei, pentrucă nu s'ar fi înţeles asupra preţului unui kilogram de poamă.

**Diverse.** – O încercare neizbutită de furt s'a înregistrat la d. A. Bercovici din str. Costache Negri 24.

— Tânărul C. Alexandrescu din şos. Arcu 24, dansând în localul Aronovici din Bul. Ferdinand 20 cu fata Tina Gâlcă din str. Platon 9, a fost jefuit, furându-i-se ceasornicul

— Un furt de bani s'a comis la d. Bârcă Danilă din str. A. Panu 59. REP.

x ***Bonurile de premii** se preschimbă zilnic la administraţia ziarului Opinia în orele de după masă (3—7).*

## Lucruri de furat găsite în str. Ţuţora

Am relatat eri arestarea hoţului de bijuterii Ioan Gheorghiu.

Eri după amează a fost arestată şi concubina tâlharului, anume Rozalia Ianovici din str. Ţuţora 38.

La locuinţa ei s'a găsit o valiză cu numeroase obiecte, un palton de lutru şi nişte cercei şi inele de aur, precum şi o pereche de ochelari de aur de damă.

S'a stabilit că valiza aceasta a fost furată de Gheorghiu la un proprietar din Bucureşti, care locueşte într'o stradelă din apropierea cimitirului Bellu. Jefuitorul nu cunoaşte adresa exactă a păgubaşului, însă se crede că păgubaşul va fi identificat pe baza iniţialelor R. C. cusute la căptuşeala hainei.

In legătură cu celelalte bijuterii care s'au găsit asupra hoţului, s'a stabilit că ele aparţin d-lui I. Şendrea din Huşi, care s'a şi prezentat eri la biroul judiciar, de unde şi le a ridicat. REP.

## Accident

### de automobil

Bucureşti 4.— O camionetă din Ploeşti, în care se afla viticultorul Ion Drăgănescu cu 4 lucrători, s'a izbit de un copac la Şosea, pe când intra în Bucureşti.

Toţi cinci, grav răniţi, au fost transportaţi la spitalul Colţea,

**Sinucidere**

Tânăra Georgeta Drăghici, certându-se cu prietenul ei, a încercat să se sinucidă înghiţind o substanţă toxică, la Hotelul Londra din Calea Griviţei.

A fost transportată la spitalul Filantropia.

x **Coroi căutat la Iaşi.**— Direcţiunea generală a poliţiei a trimis o telegramă chesturii locale ca să urmărească în localitate pe banditul Coroi, care după unele indicaţii s'ar afla la Iaşi stabilindu-şi gazda într'o stradă principală.

Cercetările în această privinţă sânt conduse cu multă discreţiune şi se vor efectua azi câteva descinderi.

NOUTĂŢI pentru sezon în Tricotaje mănuşi etc. au început să sosească la „Favorit"

**Pentru D-nii Învăţători**

Asortiment complect de
**Cărţi şi Rechizite Şcolare**
**CU RABATURILE CELE MAI MARI**
*se găsesc la*
***Librăria „HACHETTE"***
*Str. Cuza Vodă 83, Iaşi*

Epitropia Generală a Casei Spitalelor şi Ospiciilor Sft. Spiridon din Iaşi

ANUNCIU

Se aduce la cunoştinţa celor interesaţi că, la 12 Noembrie 1934 ora 11 dim. se va ţine în localul Epitropiei Generale a Spitalului Sf. Spiridon situată în Iaşi str. I. C Brătianu 144, licitaţie publică pentru concesionarea exploatărei jocurilor de noroc (cărţi, ruletă, bulă etc.) din staţiunea balneară Slănic jud. Bacău pe termen de 10 ani cu începere din sezonul balnear 1935.

Licitaţia se va ţine în conf. cu art. 88—110 incl. din Legea Contabilităiei Publice, Reg. O. C. L. normele publicate în M. O. No. 127 din 4 Iunie 1931 şi condiţiunile prevăzute în Caetul de Sarcini.

Persoanele care vor lua parte la licitaţie, vor depune pe lângă ofertă şi o garanţie de Lei 150.000,— în numerar.

Ofertele se vor face numai în condiţiunile caetului de sarcini, care poate i văzut în fiecare zi de lucru între orele 9—13, în localul Epitropiei.

DOCTOR
**Sebastian Pineles**
Asistent Universitar
Medic de Spital
Specializat la Paris şi Viena în boli de copii şi sugari
RAZE ULTRA-VIOLETE
**Diagnostic cu raze X**
(Roentgen)
**Str. Cuza-Vodă 20**
Cons. 8—10 şi 2—5 Telefon 479

x **Comandaţi clişeie la ziarul „Opinia".**

***GOL... PUŞCĂ***
cu Adam şi Eva... el are multe conserve şi sarde'e în viaţa sa. GOL... PUŞCĂ două mame Eva. MILTOM şi NAPOLEON Allo Paris! Aci Iaşi!
***GOL... PUŞCĂ***
AZI LA ROXY

DOCTOR
**M. Mătăsaru**
**Specializat la Paris**
fost asistent de spital la Paris
Boli Interne
INIMĂ, PLĂMÂNI
şi tratamentul tuberculozei pulmonare cu Pneumotorax artificial
*Str. Mârzescu 16 (parter)*
*Cons. 9—10 a. m. şi 3—6 p. m.*

**Fotografii pe porcelan pentru morminte**
„Photokeramică" arse veritabilă. Reuşita, durabilitatea garantată se execută numai la cunoscutul atelier fotografic
***ZAHARIA WEISS***
FOTOGRAFUL CURŢEI REGALE
*IAŞI, Piaţa Unirei*

***IMPRIMATE***
DE ORICE FEL
EXECUTĂ
RAPID
Tipografia „OPINIA"
LĂPUŞNEANU 37
PREŢURI REDUSE

ANUL XXX No. 8240

ABONAMENTE

Lei 600 . . . . pe un an
„ 300 . . . . „ 6 luni
„ 150 . . . . „ 3 „

ATELIERELE TIPOGRAFICE
IAȘI. — STR. LĂPUȘNEANU 37

2 (doi) lei exemplarul

# OPINIA

Ziar popular cotidian

SAMBATA 6 OCTOMBRIE 1934

Premii Gratuite
Bon No. 11
OPINIA

## Asistența socială

Ne-a bucurat mult vestea că d. primar Osvald Răcoviță a elaborat un program special de asistență socială. Fiindcă dacă nu se poate tăgădui că cei lipsiți de mijloace găsesc din când în când un oarecare sprijin la municipiu (ca la atâtea alte instituții), nu se poate contesta deasemenea afirmația că pretutindeni se lucra în permanență fără program, fără sistem, fără regulă. Și rezultatul a fost întotdeauna cel trist, relevat de noi: se cheltuiau sume importante de bani, dar numai o infimă parte din sărăcimea Iașului și tocmai aceia care nu se află chiar în mizeria cea mai neagră, se procopsea cu ajutoare...

Ori noi am susținut mereu că în orașul nostru s'ar putea înfăptui adevărate minuni cu banii care se strâng în scopuri de binefacere și că pentru asta e nevoie doar de un singur lucru: să se lucreze cu pricepere și cu multă tragere de inimă. Să se întocmească *din timp* un vast și civilizat program de activitate. Să se facă însfârșit o statistică a celor care trebuiesc ajutați.

Idealul este ca oricine să-și poată agonisi existența, muncind cinstit, prestând servicii în schimbul unei retribuții omenești. Dar fiindcă realitatea ne-a învățat să nu ne mai facem iluzii, să nu ne înșelăm cu speranțe irealizibile, am vrea doar să se organizeze și la Iași un serviciu civilizat de asistență socială pentru cei sortiți să îndure chinurile foamei și a frigului în iarna care vine.

Primarul unui municipiu are datoria de a se informa din timp câți cetățeni trebuiesc ajutați și cine sunt acești oropsiți ai soartei. Mai e apoi nevoie de fonduri (care se vor găsi, firește), precum și de o justă și cinstită a lor distribuție, pentruca d. Racovițză să-și poată spune după ce va trece iarna: „Mi-am făcut cu prisosință datoria!"

I. L. BASARABEANU

## Logodnă princiară

Se anunță că prințesa Iuliana a Olandei se va logodi în curând cu prințul Carol al Suediei.

Clișeul nostru îi prezintă pe apropiații logodnici.

## ECLERAJUL LA IAȘI

### e destul de prost

Decum se înserează, pe străzile Iașului e greu să mai recunoști oamenii și risti să dai în gropi. Nu vorbim de cartierele periferice, ci chiar în plin centru, — cu foarte mici excepții.

Seara, în centru, vitrinele luminate mai dau ceva lumină străzii. Când însă vitrinele se închid, rămâne și centrul întunecat ca și periferia.

Eclerajul public e redus la ultima expresie. Stâlpii electrici sânt rari, iar becurile au o lumină cu desăvârșire insuficientă.

Pe vremuri la Iași, erau lampioane cu arc voltaic care dădeau străzii o lumină splendidă. Astăzi avem becuri chioare care dau orașului un aspect mohorât.

In convenția dintre Primărie și Societatea de Electricitate este prevăzută obligația ca Societatea să lumineze gratuit străzile. Și se vede că Societatea vrea să facă economie, lăsând orașul în semi-obscur.

Lucrul acesta nu trebue îngăduit. Credem că primăria ar avea un cuvânt de spus.

I.R.

## Are rost acțiunea de valorificare a grîului?

### Realitatea economică arată că nu

Acțiunea guvernului pentru susținerea prețului grâului pe anul 1934, s'a văzut pusă în încurcătură. Pentru că această acțiune nu a fost creiată special pentru 1934. Ea era începută în 1932 cu nenorocitul timbru de un leu; și a fost continuată în 1933 sub actuala formă.

In 1932 timbrul de 1 leu a fost introdus special pentru a opri căderea bruscă a prețului grâului amenințat de un execedent de 101,520 vagoane grâu rămas din 1931, anul dumpingului rusesc și al crahului agricol mondial

In anul 1933, această acțiune a fost continuată, întru cât am avut iarăși o recoltă de grâu de 324,060 vagoane și care promite un excedent de vre-o 60 mii vagoane. Deci o acțiune care justifică un oare care argument și care a costat pe cetățean relativ puțin, întru cât noi am avut în 1933 pâinea albă de un kgr. cu 6 lei și pâinea neagră cu 4 lei. Sacrificiul orășenilor nici nu s'a resimțit, și în anul 1933 nu am avut în țară o problemă a pâinei.

*Din cele de mai sus, reesă clar că o acțiune de valorificare a ori-cărui produs, se duce de stat atunci când prețul acelui produs este amenințat de fenomene economice serioase și naturale; în speță: concurența pieței externe (1931-1932), și supraproducția (1933).*

Anul 1934 se prezintă cu o recoltă deficitară; adică s'a produs 170,645 vagoane de grâu; cu vreo 90,000 vagoane mai puțin decât cantitatea necesară consumului intern. Cu toate că se prevede a abundență a porumbului și de o calitate superioară, e precis stabilit că spre primăvară vom resimți lipsa pâinei, adică o vom plăti și mai scump de cât 8 lei kgr. cât o plătim astăzi. *Deci acțiunea pentru valorificare în acest caz este inutilă și nu se prezintă de cât ca o acțiune biurocratică, d u s ă mai mult pentru a justifica existența organelor însărcinate cu această acțiune.*

Totuși, d-l comisar al guvernului răspunde anticipat și la această critică, cu un argument ce caracterizează oportunismul săltăreț și avocățesc al politicianului, încălcit în propriile sale speculații dialectice.

Vom discuta argumentul într'un număr viitor.

Lazăr Marcu

*Voci din public*

## Ce este cu detașările?

### Haos în școala primară

*Dintr'un adânc sentiment de omenie, pentru a veni în ajutorul soților învățători, care se găsesc cu posturile lor în localități deosebite, legiuitorul le-a acordat dreptul, ca la începutul fiecărui an școlar să poată căpăta o detașare într'un post liber din aceiași localitate cu soțul, bineînțeles în limita posibilităților și a satisfacerii și a intereselor școlii.*

*Legea, făcută chiar de actualul Ministru al școlilor, e destul de clară în această privință, specificând cazurile când detașările se pot admite și în ce condițiuni.*

*Cu toate acestea, în localitate* **detașările nu s'au făcut nici acum,** *după 20 de zile de la deschiderea școlilor, — faptul acesta dând naștere la o dezordine cum nu s'a mai pomenit în școlile noastre.*

*Vin copii de trei săptămâni la școală; și-au procurat de mult cărțile, dar „doamna" n'a venit, deoarece n'a primit ordinul de detașare. Vin elevii cursului complimentar la școală, dar nu fac nimic, deoarece azi au avut un învățător, eri altul, mâine nu vor avea nici unul. Văzând aceasta, mulți se răzgândesc și nu mai vin la o astfel de școală.*

*Și toate acestea pentruce? Pentrucă tot soțul de intervenții nu lasă liberi pe revisorul sau inspectorul școlar, să facă detașările conform legii, ci din dorința de a satisface pe cutare sau cutare, lasă școlile să sufere, pe învățătoarele nedreptățite să se sbuciume, să plângă, să alerge la Cuconul X sau Y, sau în caz de desnădejde să-și lase soțul cu copii și să plece la posturile lor, aflate uneori la depărtări de sute de Kilometri.*

*Sufere școala; sufer elevii, sufere învățătorii, sălile inspectoratului școlar sunt pline de solicitanți escortați de politicieni, se fac tablouri peste tablouri, se trimt la București pentru aprobare, nu se aprobă, se fac altele, nu se aprobă nici acestea și așa mai departe.*

*Credem că în interesul școlii și al prestigiului cele-a mai rămas, Onor Autoritățile școlare ar trebui să termine odată cu această halima, căci altfel ne va prinde și 1 Noembrie și școlile tot nu-și vor relua mersul normal.*

*Și apoi tot bietul învățător va fi vinovat de slabele resultate ale școlii primare.*

I. Savinescu

## Cele mai scumpe

### și cele mai ieftine femei

Un ziar din Paris a făcut o statistică interesantă cu privire la cheltuelile femeilor pentru tualete. In genere se credea că parisiencele cumpără rochiile cele mai scumpe. Această impresie s'a dovedit însă greșită.

Statistica a constatat că în primul loc sînt femeile din America-de Sud. Cele mai elegante și scumpe tualete se întîlnesc la Buenos Aires și la Rio de-Janeiro. In ordine vin femeile din Statele-Unite și cele din Anglia, iar abea apoi e plasează parisiencele.

„Cele mai ieftine femei", adecă cele care cheltuesc cel mai puțin pentru modă, sînt femeile din Italia și din Germania, în urma propagandei făcute de fasciști și hitleriști.

Citiți zilnic Opinia

## DIN TOATA LUMEA

***Femeile și primarul.*** — In localitatea Middle din Statele-Unite a avut loc zilele trecute alegerea unui nou primar. Dela început se știa aproape precis că demnitatea va reveni unei femei, întrucât listele electorale arătau că numărul alegătoarelor este aproape dublu față de cel al votanților. Dealtfel populația orășelului Middle se compune din 15.000 femei și numai 8.000 bărbați.

In consecință candidații-bărbați au renunțat în cele din urmă la luptă. Numai unul singur anume James Holden n'a vrut să se retragă, continând lupta contra candidatei Mary Shaker,

Rezultatul a fost o mare surpriză: a reușit bărbatul, cu o însemnată majoritate. Faptul se explică prin aceia că multe alegătoare' socotind că Mary Shaker, candidata favorită, va avea destule voturi, s'au gândit să-l voteze pe Holden dintr'un sentiment de milă, spre a nu cădea în mod prea rușinos. In felul acesta s'a adunat un număr important de voturi și candidatul a fost ales primar.

Femeile s'au păcălit astfel ele singure!

*

***De opt ori în aceiaș zi.*** — Un record în materie de sinucidere s'a înregistrat le Londra. Tânăra Edith Holmes a încercat de opt ori să-și curme viața în aceiași zi.

Ea s'a aruncat în Tamisa, dar a fost salvată. Apoi a încercat să sară de'a etajul unei case, însă a fost surprinsă la timp. In aceiaș zi a vrut să se spânzure, să-și taie arterele dela mână, să se asfixieze, să înghită otravă, să atingă un fir electric și să se împuște cu revolverul.

Fiind însă urmărită pas cu pas, îndărătnicia sinucigașă a fost oprită să-și desăvârșească planurile funeste. Era destul pentru o singură zi!

*

***O viață de om pentru un rămășag.*** — Un anume Iosef Riedenbauer din Viena, pentru a câștiga 100 de shilingi, a pus rămășag cu cineva, că va înghiți 50 ace de siguranță. După eforturi penibile, el a reușit să înghită acele, dar imediat a fost cuprins de puternice dureri de stomac.

Dus la spital, nefericitul a sucombat în chinuri grozave. Astfel a plătit cu viața un rămășag zănatic.

*

***Ziua brună, seara blondă.*** — Actrița de varieteu Mary Lang din New-York este cunoscută prin excentricitatea ei. Astfel vedeta americană a constatat că în timpul zilei o prinde mai bine părul negru, în timp ce seara are mai mult efect cu păr blond.

In consecință actrița își văpsește în fiecare zi părul de două ori. Ziua apare brunetă, iar seara e blondină. Această schimbare se repetă de câteva luni, până când într'o zi artista se va plictisi probabil și va renunța la acest capriciu.

## „Jumătatea de om"

### a împlinit 90 de ani

Ziarele maghiare vorbesc despre un anume Gohar din Seghedin (Ungaria), supranumit „jumătatea de om". Acesta n'are o mână și un picior, pierdute într'un război.

Dar nenorocirea nu s'a terminat aici. Gohar a fost operat de câteva ori și i s'a scos un plămân, un rinichi, o parte din intestine și apendicele. Afară de aceasta posedă un ochiu de sticlă și n'are un dinte în gură.

Cu toate acestea „jumătatea de om" a împlinit zilele trecute venerabila vârstă de 90 ani. Cu acest prilej el a fost vizitat de numeroși concetățeni, care i-au adus diferite cadouri.

DISCUȚII

## Păreri referitoare la agitația studenților

### pe tema taxelor universitare

Profesorul care a scris primul articol, ne trimite acest ultim răspuns la argumentarea d-lui Câmpu:

Să vezi și să nu crezi! Biata țară românească a ajuns patria studenților orfani! Așa afirmă logicianul Mihai Câmpu student în litere și filozofie și etc, — în „Opinia" din 5 Oct. „cât erau în liceu plăteau părinții, iar astăzi, când sunt în universitate, nu mai au părinți care să-i ajute". Măi! Măi!

In schimb, însă, e și țară binecuvântată, căci elementele sărace dar meritorii, predomină. Nu, mulți da proști cum se spunea odinioară, ci mulți și buni cum constată personal d-sa! Neputând dovedi că taxele universitare sunt cu mult mai reduse ca cele liceale, d. Câmpu se mărginește în a spune că studențimea atât la înscriere cât și'n cursul anului, e *jăcmănită* fără nici'o milă.

*De cine?*

Un student cuviincios și inteligent și mai ales cult, care a fost prin țări străine, par'că are un alt limbaj.

Toată pasărea pe limba ei piere.

Nu știu dacă studenții cei buni și meritoși se pot mândri cu d. Câmpu; nouă, însă, ne pare rău că a... bătut câmpii.

D. Decan al facultății de drept d. Florin Sion, arată — în acelaș ziar — că taxele dela drept sunt cu totul reduse, rezumându-se la un absolvent, între 500—900 lei pe an în afara taxei la Rectorat.

Acesta e adevărul.

C.

## Un cadou original pentru prințul de Walles

Direcția unei mine de diamante din Africa-de sud a trimes prințului de Walles un cadou original. Este vorba de un aparat de bărbierit lucrat în aur și cu o lamă de ras cu marginele de diamant.

Această lamă este eternă întrucât nu se tocește și nu trebuie ascuțită niciodată.

Prințul de Walles a mulțumit pentru acest cadou, dar a anunțat că-l va dona muzeului din Londra, deoarece e vorba de un exemplar unic în toată lumea.

Cronica Cinematografică
de WRATISLAVIUS

TRIANON: **„Venus Dansează" și RIRI**

SIDOL: **„Moartea în Vacanță"**

Interesul deosebit ce'l arătăm filmelor excelente ce rulează în săptămâna curentă, e mărit și prin faptul că două din acestea (*Riri* și *Moarte'n vacanță*) au fost reprezentate —mai anii trecuți—și de trupe românești.

Desigur, că nu pentru a face comparații am așteptat, cu nerăbdare, să vedem filmele amintite. Nici odată noi nu ne-am abătut de la principiul elementar, că există o diametrală deosebire între teatrul propriu zis și o piesă filmată. Insuși genul e altul Dar interesul vederei unei piese filmate se explică prin aceia, că—posibilitățile regisorale ale studio urilor fiind nelimitate, decorul ce'l oferă acestea — alăturat selecțiunei extraordinare a interpreților, constitue un punct extrem de impresionant, care poate servi spectatorului (care a văzut piesa pe scenă) ca o admirabilă complectare sau dacă voiți, ca o pregnantă adnotare a impresiunei lăsate de „teatrul viu".

Cum însă în cinematograf dinamica primează — ca un atribut primordial al genului, evident că aci vor lipsi—*trebue* să lipsească toate pasagiile mai lungi, ori-cât ar fi acestea de poetice și de artistic ticluite. Ca pildă strălucită — și astfel revenim la filmele curente, putem cita *„Moartea în vacanță"*, minunatul poem dramatic al lui *Alberto Cassella.*

Când acum vre-o 2 ani jumătate ansamblul *Bulandra-Storin* ne a înfățișat acest admirabil poem dramatic, mai mult un imn închinat dragostei, entuziasmul nostru a atins o culme.

Ne încălzise nu numai arta desăvârșită a interpreților (lucru relevat aci pe larg) dar ne impresionase și *materialul în sine*, inspiratele pasagii ale lui *Cassella*, în totul: un imn măreț închinat dragostei, care înfruntă și veșnicia morții, fără pic de șovăire.

In rolul „morții" a apărut, pe film, execentul artist *Frederic Marsch*, despre care am vorbit, chiar data trecută și a întărit constatările făcute cu privire la multilateralitatea însușirilor artistice și a intuiției acestui admirabil interpret, ce poate pleca de la amorezul impregnat de lirizmul cel mai pur, mai platonic, pentru a ajunge la redarea imaginei sombre, aproape lugubre a „morții". Până și transformarea morții într'un prinț elegant și cuceritor, fulgerător de inimi, *Frederic Marsch* o tincturează întunecat și o impregnează de dramatizm adânc răscolitor, ce evocă imaginea unui alt blestemat—aceia a „Olandezului zburător". Pentru noi zguduirea produsă de poemul lui *Cassella* e și mai puternică (decât aceia a poemului muzical a lui *Wagner*), tocmai fiindcă-i lipsește sublinierea muzicei, cu acordurile sale de polifonic atât de dramatică.

Cum am spus: scenariului îi lipsește mult din vorba spusă (și e admirabil așa) dar atmosfera este exact corespunzătoare ideei dominante ca și interpretarea lui *Frederic Marsch* sunt profund zguduitoare. La care se adaugă și finalul dramatic — în care nu s'a făcut nici o concesie dulgegăriilor unui happy end obligator.

Ca al „doilea" film, tot la *Sidoli*, am văzut „Vagabondul" cu *Al. Jolsohn*, celebrul diseur american, a cărui *„Sony-Boy"* a fost o extraordinară senzație mai să spunem *prima* senzație a filmului vorbitor, (acum vre-o cinci ani) și a adus lui *Jolsohn* o faimă ce a durat ani de zile. Ba, noi credem, că mai durează și azi *în America.* Subliniem cuvântul, pentrucă *acolo*, diseurul *Jolsohn* e încă en vogue și apariția lui într'un music-hall e un eveniment. Pentru film însă, *Jolsohn* e terminat.

Posibilitățile sale actoricești sunt obișnuite (pentru a nu spune mediocre) și glasul—acel glas impregnat de o doză neobișnuită de lirizm, de acea quintesențiare a suferinței și a resemnării, glasul lui *Iolsohn* e acum complectamente uzat, *tocit* și fără nici un efect asupra spectatorului trans-oceanic, care nu cunoaște decât imaginea de acum 5 ani, a negrului din „Sony-Boy"...

*

La *Trianon* ni se prezintă o strălucită exemplificare a nouei tendințe de reformare a genului revuistic. Curentul a început să se afirme încă din anii trecuți și merge cu pași repezi spre o complectă afirmare. Revista — așa cum se mai debitează în Franța (și la noi în România—gen Tănase, Alhambra etc.) ori-cât ar fi ea gen mai inferior (sau poate tocmai pentru aceasta) dar s'a uzat în repetarea aceleași formule. Și-atunci, s'a născut curentul, despre care am pomenit mai sus, în senzul, că o dramă sau o comedie (bună firește) primește întrețesut în canavaua ei și o seamă de „numere"—gen revuistic. Realizarea cere sumi și posibilități cu totul mari—nerealizabile decât în metropole și care să îngădue serii de sute de spectacole. In acest cadru se prezintă filmul *„Venus dansează"* și dă prilej admirabililor artiști *Ioana Crawford* și *Klark Gable* să impresioneze puternic lumea spectatoare. Prima prin aceia, că la zguduitoarea ei artă dramatică (ce ochi are Joan Crawford!) se revelează și ca o dansatoare de *„step"* cum încă n'am văzut și al doilea prin aceia, că părăsind genul de amorez zdrobitor de inimi gen ce calcă pe nervi, se prezintă în ipostaza unui regizor debordând de energie și iradiind activitate înfrigurată în toți aceia ce'i stau în sfera de activitate. Mi se pare că într'un rol similar l'am văzut și pe *Ronald Colman.*

Dar pe când acesta dădea imaginea unui tip extenuat, cardiac și pe pragul distrugerei de sine, *Clark Gable* ne oferă icoana unui om invincibil și plin de ardoare comunicativă, ce se comunică — în mod tonifiant până și de pe pânza ecranului. De figurile și trouvailleurile revuistice, nu mai vorbim. Ele sunt pur și simplu uluitoare.

Ca al „doilea": *Riri.* Delicioasa comedie în care a excelat și admirabila noastră *Leny Caler.* Iarăș — vechea și banalizata constatare: unde poate să existe un ansamblu de teatru, care să reunească o grupare similară de forțe, ca acelea strânse în „Riri"? Să vă citez numele?

Continuare în pagina II-a

**Fiecare e dator să-şi încerce norocul şi la** Colectura **„Noroc - Bun"**
a Casei de Comerţ şi Schimb **BERNHARD BLIMES** IAŞI, Str. Ştefan cel Mare No. 16
aducătoarea marelui câştig de 8.000.000 pentru Iaşi.
***S'au pus în vânzare lozurile Clasa I-a Loteria 6-a***

**AZI la ROXY** Două filme şlagăre tot cu 12 şi 8 lei
**Spionaj contra Spionaj**
cu Hans Albers, Albert Basserman, Olga Tschechova
Al doilea film **Gol Puşcă** cu Georges Milton
*Micky zarvă între insecte şi Jurnal Pathe completează programul*
*Acelaş program duminecile de Sâmb. şi Duminică cu 8 şi 6 lei intr*

Nu confundaţi mantilele reputate **„FULGARINE"** cu alte mărci.
Singurul depozitar pentru Iaşi este magazinul **„TRIUMF"** Str. Lăpuşneanu 44

DOCTOR
**Corneliu Stoian**
Genito-urinare, sifilis, venerice
Consultaţii 4—7
strada I. C. Brătianu 58

PUBLICAŢIUNE

Se aduce la cunoştinţa celor interesaţi că în ziua de 10 Octombrie 1934, orele 5 p.m. se va ţine licitaţie publică cu oferte închise la liceul de fete „Oltea Doamna" str. Muzelor No. 10, pentru furnizare de alimente (carne, grăsime, pâine, lapte şi coloniale) necesare căminului pe anul şcolar 1934 | 1935.

Licitaţia se va ţine în conf. cu dispoziţiunile art. 88—110 din legea comptabilităţei publice, Regul. O. C. L. şi normele publicate în Monitorul Oficial Nr. 127 din 4 Iunie 1931.

Garanţia va fi de 5% în numerar sau efecte garantate de stat.

Caetul de sarcini şi condiţiunile de predare se pot vedea la Cancelaria şcolii în zilele de lucru între orele 3-5 p. m.

Comitetul

Chestura Poliţiei Iaşi
Biroul de Proceduri din Palatul de Justiţie Iaşi

PUBLICAŢIE DE VÂNZARE
No. 8614 din 25 Sept. 1934

Se publică spre cunoştinţă generală că în ziua de 10 Oct. 1934 ora 10 se va vinde prin licitaţie publică în str. Ştefan cel Mare No. 27 averea sechestrată prin procesul verbal din 27 Martie 1934 de la dl. Elias Kleiner din Iaşi strada Ştefan cel Mare Nr. 27 avere compusă din: 1) Una oglindă pentru perete. 2) Un scrin cu patru sertare. 3) Una masă ovală pe 4 picioare. 4) Una masă de lemn mică. 5) Una noptieră cu un sertar şi o uşă. 6) Trei preşuri de cânepă. 7) Un geamandan de carton presat bun. 8) Una lampă de 20 focuri.

Toată această avere se va vinde pe bani gata la pretenţia creditoarei Rozeta Leon din Iaşi.

Comisar aj., Indescifrabil

x Pentru clişeie de orice fel adresaţi-vă la „Opinia" strada Lăpuşneanu 37

Epitropia Generală a Caselor Spitalelor şi Ospiciilor Sft. Spiridon din Iaşi

ANUNCIU

Se aduce la cunoştinţa celor interesaţi că, la 12 Noembrie 1934 ora 11 dim. se va ţine în localul Epitropiei Generale a Spitalului Sf. Spiridon situată în Iaşi str. I. C. Brătianu 144, licitaţie publică pentru concesionarea exploatării jocurilor de noroc (cărţi, ruletă, bulă etc.) din staţiunea balneară Slănic jud. Bacău pe termen de 10 ani cu începere din sezonul balnear 1935.

Licitaţia se va ţine în conf. cu art. 88—110 incl. din Legea Contabilităţei Publice, Reg. O. C. L. normele publicate în M. O. No. 127 din 4 Iunie 1931 şi condiţiunile prevăzute în Caetul de Sarcini.

Persoanele care vor lua parte la licitaţie, vor depune pe lângă ofertă şi o garanţie de Lei 150.000,— în numerar.

Ofertele se vor face numai în condiţiunile caetului de sarcini, care poate fi văzut în fiecare zi de lucru între orele 9—13, în localul Epitropiei.

INSTITUTUL
**ELECTRO-RADIOLOGIC ŞI ANTI-RHEUMATIC**
**Dr. Benno Mayer**
Şeful Institutului de Radiologie al Spit. „Dr. Gheiorter"
*Strada Cuza Vodă No. 1*
Diagnosticul şi tratamentul bolilor interne şi chirurgicale cu
**RAZE X**
Diagnosticul şi tratamentul tuturor formelor de rheumatizme, diathermie, unde scurte, solux, băi de lumină, ionizări, băi electrice de iod, raze ultra-violete, nămol radioactiv.

DOCTORUL
**OVIDIU CORDESCU**
consultă zilnic pentru boli de
**Nas, gât şi urechi**
de la 4—7 p. m.
în str. Gh. Mârzescu 16

DOCTOR
**Sebastian Pineles**
Asistent Universitar
Medic de Spital
Specializat la Paris şi Viena în boli de copii şi sugari
RAZE ULTRA-VIOLETE
**Diagnostic cu raze X**
(Roentgen)
**Str. Cuza-Vodă 20**
Cons. 8—10 şi 2—5 Telefon 479

DOCTORUL
**R. DAMSKER**
Str. Ghica Vodă No. 44—46
MEDICINĂ INTERNĂ,
SIFILIS ŞI GENITO-URINARE
*Diatermie şi băi de lumină*
între 8—1 a. m. şi 3—7 p.m.

**Doctor Mendel Avram**
Medic de Spital
*Boli Chirurgicale, Boli de femei, Mamoş*
Cons. 8-10 a. m., 3-7 p. m.
**str. I. C. Brătianu 120**
(Etaj)

**Dr. GANCEVICI**
consultă
***BOLI DE PIEPT***
str. Lăpuşneanu No. 19
între orele 1—4 p. m.

**Călătorii spre insulele Atlantice**
Voiajaţi în toamna anului 1934, spre insulele: Baleare, Madeire, Azore, Canare, Wight etc. cu admirabilele vapoare ale Societăţii
**Hamburg-Amerika Linie**
6—21 Octombrie cu admirabila Milwaukee
Preţuri dela 12.000 lei în sus.
3—18 Noembrie cu minunatul vapor „Milwaukee"
Preţuri dela 12.000 lei în sus.
Prospecte detailate şi înscrieri la
HAMBURG-AMERIKA LINIE IAŞI Str. Lăpuşneanu 20
Telefon 134

**Excursiuni zilnice la Bucureşti**
cu ocazia grandioasei expoziţii a Industriei Româneşti din Parcul Carol
***Preţul cl. II-a Lei 1340***
***cl. III-a „ 1090***
în care se cuprind:
preţul biletului dus şi întors cu tren accelerat, pensiune completă pentru 2 zile şi 2 nopţi la Hotel Splendid, transportul, intrările şi viza la Expoziţie, excursie 3 ore în autocar.
Inform. şi înscrierile la Agenţia Wagons-Lits | Cook, Iaşi, P. Unirei
**Plecări zilnice** indiferent de numărul participanţilor

# Trebue atenţie deosebită pentru învăţământul secundar

## In marginea rezultatelor la examenele de bacalaureat

Comisiunele de bacalaureat dela Iaşi şi-au încheiat lucrările, iar secretarii au înaintat rezultatele ministerului şi inspectoratului.

Rezultatele pur şi simplu dezastroase. La Iaşi au funcţionat trei comisiuni şi la niciuna procentul celor reuşiţi n'a atins 50 la sută.

Comparativ însă cu alte oraşe, Iaşul a dat un număr mai mare de viitori studenţi. La Cernăuţi şi la Bălţi au reuşit între 20—25 la sută.

*

In peregrinările noastre pe la secretarii comisiilor, pentru a obţine listele celor reuşiţi, am aflat câte ceva asupra felului cum se prezintă absolventul de liceu la examenul de bacalaureat.

La una din comisii mi-a căzut sub ochi o teză în limba română.

Fugitiv am citit numai două fraze din lucrarea aceia. Transcriu întocmai: „teză de română la bacaloriat; la 1840 Apare revista „Dacia Literară"...

Se înţelege că asemenea teză nu putea fi notată decât cu 2.

Situaţii similare s'au produs şi la oral. Depildă, profesorul de geografie a întrebat un candidat unde este situat oraşul Constanţa. Răspunsul a fost: pe canalul Bega!

Cam aşa au venit pregătiţi mulţi din absolvenţii de liceu, pentru a susţine examenul de bacalaureat.

D. prof. Minea, care a prezidat comisia dela Liceul Naţional, ne spune că—în general—la sesiunea de toamnă candidaţii sânt mai slab pregătiţi. De data aceasta însă, s'au înregistrat cele mai dezastruoase rezultate. Cauzele sânt multe: schimbarea programelor, fără tact şi fără formă; introducerea la examenul de bacalaureat a unor materii pe care candidaţii nu le-au învăţat la curs; o pregătire superficială în liceu etc.

*

Problema învăţământului secundar trebuie să devie o preocupare serioasă pentru cei care se interesează de şcoala românească.

M. ADMAR

Aţi întrebuinţat **JAWOL?**
E minunat! **JAWOL**
Cel mai bun **ANTINEVRALGIC**
combate răceala, gripa şi durerile de cap

# O sabie a lui Ştefan cel Mare

## descoperită la Constantinopol

D. Marcu Beza, consulul României la Ierusalim, a comunicat că în palatul vechiului Serai din Istanbul (Turcia) a descoperit o sabie a lui Ştefan cel Mare.

S'au făcut intervenţiile necesare, pentru a se aduce în România acea spadă istorică. Şi e probabil ca însuşi Kemal-Paşa, preşedintele Turciei, cu prilejul vizitei sale la Bucureşti, să predea regelui Carol sabia lui Ştefan cel Mare.

# Maria Lascar a încercat iarăşi să se sinucidă

La Brăila a fost arestată tânăra Maria Lascăr, pentru un furt comis la Galaţi. In timp ce se afla la chestură, fata a înghiţit două pastile de sublimat şi în stare gravă a fost dusă la spital.

Se pare că e vorba de renumita Mariana Lascăr din Iaşi, care a devenit destul de cunoscută prin aventurile şi repetatele ei încercări de sinucidere.

# Moţiunea votată de adunarea cetăţenească

## în chestia pompelor funebre

„Marea adunare cetăţenească creştină, ţinută în sala cinematografului „Sidoli", azi 30 Septembrie, luând cunoştinţă din cuvântările rostite de numeroşi şi prea valoroşi cuvântători, în privinţa stadiului luptei întreprinsă pentru a obţine libertatea ca creştinii, să dispună înmormântarea decedaţilor lor, aşa cum doresc şi cum cere ritualul creştin, hotărăşte:

1). Să ducă fără răgaz şi fără teamă de nimic — afară de Dumnezeu — lupta începută pentru a scăpa credinţa noastră de pângărirea la care a fost supusă timp de 29 ani, prin aceia că înmormântările s'au făcut în acest timp, de o familie de evrei, sub adăpostul unei firme româneşti şi a tăcerei autorităţei comunale.

2) Să nu primească sub nici un cuvânt, ca autoritatea comunală să aibă vre-un amestic, sub ori ce formă şi mai ales comercială, în această chestiune.

Inmormântările creştine să se facă numai de societăţi de creştini, care vor şti să îngrijească de toate cele necesare unor înmormântări demne şi creştine.

3) Cere stăruitor, să se încredinţeze de îndată concesiunea pompelor funebre, societăţei „Pietatea Creştină" asupra căreia s'a ajudecat licitaţia, care apoi a fost confirmată şi de organele legale în drept, căci cetăţenii Ieşeni cu toată încrederea în această societate".

Preşedintele Adunărei
Colonel în rezervă
*Ion Zamfirescu*

# Accidentul mortal al unui preot

Preotul Nichita din Ringhileşti (Botoşani) a fost victima unui tragic accident:

Numitul preot fusese la Ştefăneşti, spre a-şi aranja diferite afaceri personale.

Pela ora 3 d. a. se întorcea acasă în trăsura sa, pe şoseaua Ştefăneşti-Iaşi La ieşirea din satul Românesti, calul speriindu-se, a răsturnat trăsura în şanţul şoselei. In viteza răsturnării, preotul a fost asvârlit puternic cu capul de o piatră, rămânând mort pe loc.

x Comandaţi clişeie la ziarul „Opinia".

Cronica cinematografică
de WRATISLAVIUS

TRIANON: ***„Venus Dansează şi „Riri"***
SIDOLI: ***„Moartea în vacanţă"***

(Continuarea din pagina I-a)

Vă rog, îngăduiţi-mi această scurtă, dar eloquentă enumerare: *Hansi Niese* (mama, generăleasa) *Dagny Servaes* şi *Käthe v. Nagy* (iiicele) Willi Fritsch (baronul) şi *Adele Sandrok* mătuşa, moşieriţă. Aş mai putea cita încă 5—6 tot atât de talentaţi. Toţi aceştia reprezintă ilarianta comedie a lui *Busch*: „Fiicele excelenţei sale" sau mai pe scurt „*Riri*". Mai are rost vre un comentar?

Aşa-că cinstitul spectator ieşan se găseşte din nou în „greutatea de alegere", mai ales când nu poate scăpa decât într'o singură seară din toată săptămâna.

Pe de altă parte e şi o diversitate de genuri—aproape toate genurile de spectacol sunt reprezentate. Dramă, comedie, revistă inteligentă şi subţire. Iar pentru acel care nu găseşte plăcere decât în operetă—se găseşte şi aceasta: la *Phoenix* rulează din nou *Valsul vienez*—una din cele mai melodioase producţiuni ale lui *Lehar* şi în care *Martha Eggerth, Ralph v. Got, Paul Hörbiger* etc. etc. au creaţii admirabile.

Ah! Eram să uit. Pentru spectatorul dorit de film poliţist, există de asemenea plasament. La *Roxy* se poate vedea: „*Spionaj*" cu *Hans Albers, Basserman* etc.

Prin urmare: unde se duce onoratul cititor, cetăţean al urbei mele?..

In săptămâna curentă, alegerea nu e tocmai uşoară.

W.

# Se aşteaptă surprize

## în afacerea Skoda?

*Ziarul „Curentul" scrie că raportul în afacerea „Skoda" va conchide că nu poate fi vorba numai de o răspundere tehnică, ci şi de una politică.*

*Răspunderea tehnică va reveni militarilor; răspunderea politică, elementelor civile din guvernul sub care s'a tratat şi încheiat contractul.*

*Asupra persoanelor care poartă răspunderea, nu s'a luat încă o hotărâre. In orce caz se pare că afacerea „Skoda" va furniza cel mai senzaţional proces politic.*

*Dar în nici un caz nu va fi vorba de inculparea d-lui Maniu.*

# INFORMAŢIUNI

*x Unele ziare opoziţioniste relevă că d. Mircea Cancicov, noul subsecretar de la domenii, a semnat în Camera marghilomanistă de la Iaşi, decretul pentru trimiterea în judecată a lui Ionel Brătianu şi Alex. Constantinescu.*

*Ziarele respective menţionează faptul ca o ironie.*

x Tribunalul Ilfov a admis ieri opoziţia d-lui Jean Luca Niculescu şi a ridicat starea de faliment acestei firme din Bucureşti.

x La 14 Octombrie societatea „Vidra", de sub preşedinţia d-lui Nicu Stanciu, va deschide vânatul de iepuri.

x Sâmbătă 6 Oct. ora 4 p. m. va avea loc o şezătoare religioasă Misrachistă la sinagoga Mare din Podul Roş.

Vor conferenţia D-nii Rubin Gutman, Profesor Dorf şi Drd. P. Gutman.

x *Răspuns regal* —D. senator Justin Adace, preşedintele colegiului farmaciştilor din Iaşi, a primit din partea secretariatului Casei Regale, telegrama următoare:

„M. S. Regele mulţumeşte călduros pentru frmoasele sentimente de omagiu exprimate prin D-voastră în numele farmaciştilor din Moldova, cu prilejul adunării ţinute la Iaşi".

x *Cetitorii noştri din provincie, care au strâns bonurile de premii sunt rugaţi a le trimite în plic închis la administraţia ziarului împreună cu 5 lei taxa de manipulare şi mărci pentru răspuns, după care vor primi fisa de participare la tragerea premiilor.*

x Farmaciştii din Oltenia ţin Duminică o adunare la Craiova; identică cu cea ţinută la Iaşi, spre a discuta chestiuni profesionale.

Farmaciştii din Iaşi vor fi reprezintaţi prin colegul lor, d. Adace.

x Duminică 14 Octombrie se va face cu o deosebită solemnitate, sfinţirea drapelului societăţii birjarilor.

Naşi vor fi d. Osvald Racoviţă primarul Iaşului şi d. Ionel Frühling, ajutor de primar.

x Din Chişinău se anunţă că d. Inculeţ, ministru de interne, a ordonat o anchetă în Basarabia; şi e posibil să se procedă la înlocuirea unor prefecţi din provincia de peste Prut.

x *Proces literar* — Duminecă 7 Oct. ora 3 p. m., va avea loc în sala Sfatului Negustoresc procesul literar „*Apărarea are cuvântul*" de P. Bellu, organizat de Uniunea generală a funcţionarilor Part. Iaşi.

Vor lua parte la desbateri distinşii oratori d-nii Alfons Herovanu senator, Dr. N. Ioseph-Flavius ziarist, Avocat Şaimovici, Avocat Khinsbrauner, Dr. Segal-Caritas, Avocat Cauşanski ziarist şi Avocat Milton Lehrer.

x La 20 Octombrie se va oficia un parastas de doi ani de la moartea mult regretatului preot Goţan.

x Statistica epidemiilor arată că la Iaşi sânt 11 cazuri de scarlatină şi 9 de febră tifoidă.

Toţi bolnavii sunt izolaţi.

x D. prof. M. David dela facultatea de ştiinţi din Iaşi, a convocat pentru Duminecă dimineaţă la o consfătuire pe mai mulţi intelectuali ieşeni.

Este vorba de înfiinţarea unei sucursale la Iaşi a Oficiului de turism.

Consfătuirea va avea loc în laboratorul de geografie.

# Patru sinucideri

Patru sinucideri s'au înregistrat în Basarabia.

Soldatul Ioachim Nedelcu, din Cetatea Albă, încorporat în regimentul 35 Infanterie, originar din Soroca, s'a spânzurat. Cauza actului disperat nu se cunoaşte.

— D-na Nadejda Rabcovscaia din Chişinău a consumat o cantitate însemnată de spirt denaturat. In stare gravă a fost transportată la spital. A comis gestul funest, fiindcă nu mai putea să suporte mizeria.

— Tânărul Efimie Dupceac de 22 ani, din com. Costeşti (Lăpuşna) s'a sinucis prin strangulare.

Nu se cunoaşte motivul.

— In com. Popuşoi (C. Albă) săteanca Maria Popovna mamă a cinci copii, şi-a înplântat un cuţit în abdomen.

Ea era foarte abătută că nu reuşea să parvie la o mopotenire.

# Un oficiu de ajutor pentru studenţii evrei

Asociaţia academică sionistă „Hasmonaea" din Iaşi aduce la cunoştinţă că a înfiinţat un biurou de informaţiuni şi procurare de lucru pentru studenţii evrei nevoiaşi.

Persoanele care au camere mobilate şi pensiune pentru studenţi, se pot adresa acestui biurou unde serviciile se fac complect gratuit.

Deasemenea „Hasmonaea" face un apel călduros către persoanele binevoitoare, care pot procura de lucru (meditaţii, asistenţă medicală, secretar de avocat, ajutor de ingîner, funcţionar etc.) să se adreseze la biroul casei „Hasmonaca", care are sediul în localul organizaţiei sioniste din str. Cuza Vodă 87, etaj, zilnic în afară de Sâmbătă, între orele 11—12 dimineaţă.

# Traficanţi de paşapoarte

La Bucureşti au fost arestaţi doi traficanţi de paşapoarte, anume Moscu Misrahy şi Robel Löbelsohn. Asupra lor s'au găsit mai multe paşapoarte pe diferite nume. Arestaţii au declarat că se ocupau cu scoaterea de paşapoarte româneşti pentru emigranţi evrei din Polonia, care treceau graniţa în mod clandestin, cu scopul de a pleca apoi în Palestina.

Cercetările continuă, întrucât se pare că cei doi arestaţi intenţionau să facă un birou internaţional de paşapoarte româneşti, având câţiva tovarăşi în acest scop.

# Primăria examinează din nou

## regimul pânei la Iaşi

Problema pânii preocupă din nou pe edili, — deşi se pare că situaţia de azi convine atât morarilor cât şi brutarilor.

*

Se ştie că în urma agitaţilor dela începutul lunii trecute, Primăria a acceptat ca pânea să fie uşor scăzută la cântar, menţinând în schimb preţul de 7 lei şi 6 lei.

Această normă s'a făcut cu titlu de experienţă, până la 1 Octombrie.

In tot intervalul noului regim, inspectorii şi controlorii municipali ca şi d. ajutor de primar Ionel Frühling, au inspectat neîntrerupt brutăriile, constatând calitatea pânii fabricate,—găsind că pânea pusă în comerţ întruneşte toate condiţiile, de calitate şi cantitate. (Noi însă facem rezerve în ce priveşte calitatea).

La fixarea preţului atunci când s'a acordat brutarilor avantajul de cântar,—d. O. Racovitză a cerut respectarea integrală a cantităţii şi calităţii.

*

Eri d. Ionel Frühling a vizitat morile şi câteva brutării D-sa, trebuie să prezinte delegaţiei permanente de mâne seara, situaţia la zi a pânii Iaşului.

Rămâne de văzut dacă regimul în vigoare va mai fi menţinut, sau că se vor lua noui măsuri...

REX

# O bancă escrocată cu 300.000 lei

## Lovitura îndrăzneaţă dela Bălţi

Bălţi 5 — O ingenioasă escrocherie s'a comis în oraşul nostru.

Zilele trecute s'a prezentat la filiala băncii „Basarabia" din localitate un oarecare A. Finchelstein care s'a recomandat comerciant din Călăraşi. Acesta a declarat că are de primit suma de 300,000 lei care i-a fost trimisă, din Bucureşti.

Constatându-se că suma a fost într'adevăr trimisă pe adresa lui Finkelştein, banca a eliberat banii suzisului comerciant.

Iată însă că eri banca a fost înştiinţată că din Bucureşti nu s'a trimis nici o sumă de bani pentru Finkelstein.

Până în prezent nu s'au putut stabili împrejurările în care excrocul a reuşit să pună mâna pe cifrul băncii. De asemenea nu s'a putut stabili identitatea persoanei care a trimis din Bucureşti înştiinţarea falşă, pe adresa lui Finchelstein, în baza căreia acesta a putut încasa banii.

COR.

# INFORMAŢIUNI

x S'a prelungit până la 31 Octombrie termenul de export pentru mărfurile a căror ieşire din ţară expiră la 1 Octombrie.

x In urma reclamaţiei d-nei Aneta C. Zamfirescu din str. Movilei, parchetul a trimis în judecată pe soţul acesteia d. Const. Zamfirescu, pentru maltratări.

x Colegiul profesoral al Academiei de Muzică s'a întrunit ieri, sub preşedinţia d-lui Mihai Codreanu, rectorul instituţiei. S'a luat act cu mulţumire de propunerea d-lui Aurescu, distinsul profesor azi pensionar, de a menţine onorific clasa de oboi, aşa că Academia să nu fie lipsită de învăţământul acestui instrument.

x Duminică 7 Octombrie, la moşia Buzdugani din jud. Bacău, va avea loc parastasul de cinci ani dela moartea regentului Gh. Buzdugan.

x Ferma din Ezăreni-Iaşi, a facultăţii agricole, în întindere de 100 Hect. a dat anul acesta un venit de peste 400.000 lei.

x Un ziar local anunţase ieri că ar fi murit în spital tânărul V. Neagu, elev la şcoala comercială, care acum câteva zile încercase să se sinucidă prin otrăvire.

Ştirea nu-i exactă.

Elevul Neagu e în spital şi merge spre însănătoşire; însă şi-a pierdut vederea. In curînd va fi transferat la clinica de ochi, pentru un tratament special.

# Un caz senzaţional de divors

## După 12 ani, soţia află că bărbatul ei e evreu

Chişinău 5.— Un senzaţional proces de divors se judecă azi la tribunalul local.

Acum 12 ani, d-ra Virginia Brezoianu, fiica unuia din cei mai bogaţi proprietari de terenuri petrolifere din Ploeşti, s'a căsătorit cu artistul Jean Teodoru. Părinţii Virginei sau opus atunci la căsătoria fiicei lor cu Teodoru, dar fata a ştiut să-şi impuie voinţa. Căsătoria a fost oficiată la Chişinău de către preotul E. Cazachevici, azi decedat.

Au trecut 12 ani, în care interval soţii Teodoru au dus un menaj fericit.

Iată însă că acum câteva săptămâni d-na Teodoru află că soţul ei... e evreu şi că în zice în realitate Iacob Felder. D-na a plecat imediat la Chişinău, unde a cerut desfacerea căsătoriei.

De remarcat că d-na Teodoru a declarat că continuă să-şi iubească bărbatul, însă trebuie să îndeplinească dorinţa părinţilor ei, care nu s'o ştie soţia unui evreu.

COR.

x **Siropul Iodotanic Dr. Ratianu** aprobat de Consiliul Sanitar Superior, se recomandă cu mare succes copiilor lymfatici, anemici, scrofuloşi şi rachitici pentru purificarea şi regenerarea sângelui, înlocuind Untura de Peşte. Nu produce jodism. Depozit Farmacia Dr. Ratianu, str. Cuza Vodă 48.

# In căutarea banditului Coroi

## O descindere în str. Păcurari

Am relatat eri telegrama trimisă de Direcţiunea generală a poliţiei, în legătură cu urmărirea la Iaşi a temutului bandit Coroi.

Iată că aseară s'a primit o nouă telegramă semnată de d. maior Manoil comandatul legiunii de jandarmi din Botoşani.

D. maior Manoil care după cum se ştie a fost victima unui atac banditesc din partea lui Coroi, a continuat mereu investigaţiunile în Moldva spre a da de urmele banditului.

Căpătând informaţiuni că banditul s'ar afla ascuns la Iaşi, d. maior Manoil s'a adresat telegrafic chesturii locale, indicând un domiciliu din str. Păcurari, unde eventual ar putea fi găsit Coroi.

Bazat pe aceste indicaţiuni, biuroul judiciar al chesturii a dispus efectuarea unei descinderi la adresa arătată.

Insă descinderea n'a dat nici un rezultat. La adresa respectivă şede un d. Morăraşu, funcţionar la Casa de Ape, care într'adevăr a declarat că este rudă depărtată cu Coroi, însă nu l-a mai văzut pe acesta de vreo 5 ani.

Poliţia a hotărât să continue cercetările şi se speră că în curând se vor afla date noui, care să înlesnească prinderea banditului.

REP.

## Cercetarea cauzelor morţii funcţionarului Zamfirescu

La cererea familiei, parchetul a dispus deshumarea lui August Zamfirescu fost funcţionar la primărie, decedat acum câteva zile, întrucât sunt bănueli că ar fi fost otrăvit.

Deshumarea are loc azi dimineaţă în prezenţa unui reprezentant al parchetului. Autopsia se va efectua de către d. prof. Balan şef medic legist, asistat de d. dr. V. Pşenit şi d-na Ropală.

## La 75 ani!..

Cernăuţi 5.— Tânăra Domnica Popovici a reclamat la poliţie că ar fi fost defloratăde tatăl ei, în vrâstă de 75 ani.

Bătrânul satir a fost arestat şi dus la parchet.

P. B.

# O comisiune specială se ocupă

## de nevoile industriei şi comerţului ieşan

### în vederea unui demers la Bucureşti

Din sânul comisiei interimare a Camerei de comerţ s'a alcătuit o comisiune de studii, care are rolul de a pregăti propuneri, privind revendicările comercianţilor şi industriaşilor.

Din această comisie fac parte d-nii Adolf Löbell, Haim Gheiber, N. Angelescu, Fred Şaraga, etc.

Dat fiind că sesiunea parlamentară se apropie, membrii comisiei care îşi diviza-seră încă de-acum două luni munca, au întocmit rapoarte detailate.

S'au formulat propuneri în privinţa impozitelor, contingentării, devizelor transporturi pe C. F. R., distribuirea coletelor şi a poştei, etc.

In cursul săptămânii ce vine comisia va lucra în secţiuni unite, dându-se redactarea definitivă a memoriilor.

Se vor convoca apoi toate comisiile interimare ale Camerelor de comerţ din circ. Iaşi, făcându-se în şedinţă publică o discuţie generală a rapoartelor.

O delegaţie alcătuită din comercianţi şi industriaşi din Iaşi, Bălţi, Vaslui, Huşi şi Tighina, însoţită de d. Iancu Zipa şi câţiva parlamentari din judeţele respective, se va prezenta apoi ministrilor de resort, înmânându le memoriile alcătuite şi cerând acceptarea, sub formă de lege, a deziderateloi propuse.

*p. grancea*

## Incendiul din Socola

Un incendiu s'a declarat astă noapte în cartierul Socola. Pe la orele 12 s'a aprins un corp de căsuţe din str. Melcului, care în scurt timp au fost mistuite de flăcări. Apartamentele d-lor Aron Şteinberg, Haim Butnaru şi d-nei Ţipra sin Nusem au fost distruse. A ars şi o bună parte din lucrurile casnice ale sinistraţilor, din cauză că nu s'a putut face la timp evacuarea.

Incendiul a fost localizat la ora 3 noaptea.

Pagubele ating suma de 70-80.000 lei. Casele nu erau asigurate.

D. comisar Mircescu, şeful circ. II-a, începând cercetările pentru a descoperi provenienţa focului, a stabilit că incendiul a isbucnit în bucătăria d-lui Şloim Lemel, chiriaşul d-lui Butnaru, dela o sobă deteriorată.

Rep.

## Ofiţerii „Armatei II"

Activi, rezervă, pensionari şi invalizi, sunt invitaţi la o consfătuire Duminică 7 Oct. ora 4 p. m. în saloanele *Blocului Pensionarilor Publici* str. Ştefan cel Mare No. 45, casele Băncei Româneşti.

Maior Retr.
*Eug. Constandachi*

## Scandal

*la o sinagogă*

Un scandal violent s'a produs la o sinagogă din Odesa. Intendentul Levi Ulman a cerut comerciantului Marton Katz să părăsească sinagoga. La un moment dat, amîi s'au încăerat. Comerciantul a fost crunt bătut. Se fac cercetări,

x *Abuz de încredere.*— Tribunalul secţia 4-a a condamnat la 15 zile închisoare pentru abuz de încredere pe d-ra Margareta Meissner din str. Iancu Bacalu.

Aceasta a fost reclamată de comerciantul Gh. Schreiner din acea stradă, că i a încredinţat mai multe sumi de bani pentru a le preda unui funcţionar, sumi pe care însă tânăra şi le-a însuşit.

Condamnata a făcut apel.

x Meseriaşul Iancu Schwartz din str. Decălicătoarei 14, a fost izbit la pământ de un cotiugar, şi s'a ales cu fractura unei coaste.

Victima a fost transportată la spitalul israelit, însă n a fost primită din pricină că nu se adusese avizul corporaţiei.

Cu DALIN durerea trece.
DALIN nu dă greş.
DALIN nu vatămă inima şi stomacul. Efectul Dalinului este rapid şi incompareabil. Intrebuinţaţi cu încredere DALIN.

## Informaţii

*x Cartelul fabricelor de talpă s'a constituit dela 1 Octombrie.*

*Intră în cartel, fabricele de talpă din Iaşi, Roman, Bacău şi Bucureşti, care au acceptat preţul unic de vânzare.*

*Ca un prim rezultat, talpa s'a urcat cu 5 lei Kg.*

x Examenul de Neurologie şi Psihiatrie se va ţine în ziua de 8 Octombrie a. c. Lucrarea practică va avea loc la Spitalul Socola la ora 9 a.m. iar examenul teoretic la ora 3 p. m. în amfiteatrul clinice terapeutice a spitalului St. Spiridon.

x Moara „Moldova" din Podul Roş, a stopat lucrul. Din cauza unui accident, s'a defectat cazanul cel mare.

Până la refacere, moara va sta închisă câteva săptămâni. Lucrătorilor li se plăteşte o cotă minimă de trai.

x *Reclamaţie de excrocherie.*—Camera de muncă a înaintat parchetului reclamaţia d-nei Rebeca Herşcu din str. C. Negri în contra unui anume Bercu Rozner, fost consilier la Casa asigurărilor.

Acesta ar fi promis femei că va interveni pentru dânsa să fie trimisă la băi, luîndu-i în acest scop o sumă de bani.

A trecut însă toată vara şi „consilierul" nu s'a ţinut de cuvânt.

Parchetul a dispus cercetarea cazului.

x Brutarul Leon Dulce din str. Tătaraşi a făcut contestaţie la Tribunal în contra amenzii de 100 mii lei, care i-a fost aplicată de d. controlor V. Stolniceanu pentru contravenţie la legea cifrei de afaceri.

x Parchetul cercetează incidentul ivit între şeful de post din Bogdăneşti plut. Chirilă Iacobciuc şi locuitorul N. Condurache din acea comună.

Venind să constate un adulter la locuinţa lui Condurache, plutonierul ar fi fost lovit de primul.

Deasemeni şi N. Condurache a reclamat că jandarmul l'ar fi legat şi bătut.

Dosarul a fost trimis legiunei de jandarmi.

x Măcelarului Lupu Şmil din Piaţa Halei i s'a confiscat eri o oaie tăiată în mod clandestin.

x In faţa tribunalului comercial au venit spre judecare acţiunile de faliment intentate fabricantului de oţet Şulim Rand din Str. Socola şi comerciantului de articole mecanice M. L. Weinstein din str. Alexandri.

Tribunalul a acordat termene de plată.

# Mica Publicitate

### Inchirieri

DE INCHIRIAT unui domn serios, o cameră mobilată în str. Banu 6 etaj, viz bilă între 10—1.

DE INCHIRIAT de la St. Dumitru, în str. Sărărie No. 86 un apartament compus din 4 odăi, bucătărie, bae, pivniţă, magazie lemne, având instalaţie apă, canal. Singur în curte.

DE INCHIRIAT în strada Ghica Vodă 41, două apartamente din câte 2 odăi cu bucătărie. A se adresa d-lui I. Serafimi, avocat, str. Sf. Sava No. 15.

DE INCHIRIAT în strada Ghica Vodă No. 13, 2—3 odăi şi bucătărie. Confort. Preţ convenabil.

INCHIRIAŢI imediat apartamentul Dv., dând anunţurile la mica publicitate a ziarului „Opinia".

DE INCHIRIAT 3 camere şi o bucătărie în stradela Armeană No. 6, vizibile între 3—6. A se adresa d-lui farmacist Werner.

### DE INCHIRIAT

în Aleia Principesa Maria, vila II-a dreapta, etaj, o locuinţă compusă din 4 camere, antret şi atenanse.

Idem, str. Lăpuşneanu 6, parter, în curte, la dreapta, 2 camere, baie instalată, bucătărie. A se adresa: Banca Emanoil Marcovici, Iaşi strada Ştefan cel Mare No. 15.

### Diverse

ORDONANŢA de PLATĂ No. 1078 din 27 August 1934 de lei 2200, jeton şi cheltueli de transport cuvenite mie Gheorghe Roşu din com. Dumeşti jud. Iaşi, fost consilier judeţean în 1933 s'a pierdut. O declar nulă şi fără valoare în mâinile ori cui s'ar afla.

BOLI NERVOASE şi nutriţie consultă Doctor Hoffmann strada George Enescu 2

FRAŢII WACHTEL str. I. C. Brătianu 137, complect asortat în toate articolele pentru instalaţiuni de apă şi canal. Căzi de băi străine, cazane de băi etc. precum şi toate articolele electrice.

SPECIALIST HAINAR, cu vastă cunoştinţă în toată ţara şi în combinaţie cu o fabrică de stofe caută asociat cu capital pentru hăinărie de dame şi bărbaţi. A se adresa la d. Iosef Moscovici str. C. Negri 87

PREPAR elevi de curs secundar; a se adresa la ziar sub G. B.

GĂSIŢI locuinţă după plac anunţând prin mica publicitate al ziarului „Opinia".

Primăria Municipiului Iaşi

PUBLICAŢIUNE

Se aduce la cunoştinţa celor interesaţi că în ziua de 20 Octombrie a. c. ora 11 dim. se va ţine la această Primărie din str. Alexandri 14, licitaţie publică pentru vânzarea următoarelor terenuri:

1) Terenul în suprafaţă de 1220 m. p. situat în Târgşorul Copou pe partea dreaptă a Şos. Iaşi—Sculeni şi va începe dela 10 lei m. p.

2) Parcela No. 64 din Trg. Copou în suprafaţă de 500 m. p. şi va începe dela 12 lei m. p.

3) Terenul din str. Mateinei No. 2 fost str. Dubalari 27 în suprafaţă de 302.91 m. p. şi va începe de la 40 lei m. p.

4) Terenul din Regiunea Ţutora Nord str. F, în suprafaţă de 393.18 m. p. şi va începe dela 15 lei m. p.

Licitaţia se va ţine în conf. cu art. 88 — 110 din Legea Cont. Publice, Regul. O. C. L. şi normele publicate în M. O. No. 127 din 4 Iunie 1931.

Toate persoanele cari vor lua parte la licitaţie vor depune o garanţie de 5 la sută din valoarea sumei oferite.

Planurile terenurilor se pot vedea în orice zi de lucru la Serv. Arhivei a Primăriei de la 8—12.

Primar, O. Racoviţă
Secretar G-ral, O. Breviman
No. 31328 29 Sept. 1934

Epitropia Generală a Casei Spitalelor şi Ospiciilor Sf. Spiridon din Iaşi

ANUNCIU

Se aduce la cunoştinţa celor interesaţi că, în ziua de 29 Octombrie a. c., orele 11 a. m., se va ţine în Camera Epitropiei, licitaţie publică cu oferte închise, pentru darea în concesiune a furnizării cărnei necesare Spitalelor Casei din Iaşi pe timp de un an, cu începere de la data adjudecării definitive şi facerea contractului.

Licitaţia se va ţinea conf. art. 88—110 inclusiv, din Legea Comptabilităţii Publice, Regulamentul Oficiului Central de Licitaţii şi normele publicate în M. O. No. 127 din 4 Iunie 1931.

Garanţia provizorie va fi de 5% din valoarea ofertei, în numerar sau efecte de valoare de numerar asupra valorei furniturei, iar cea definitivă va fi de 10%.

Caetul de sarcini se poate vedea în fiecare zi de lucru, între ore'e 9—13, la Serv. Ad-tiv, din Cancelaria Epitropiei Generale.

DOCTOR
D. Brănişteanu
Asistent Universitar
— Medic de Spital —
Boli interne
(Roentgen-Diagnostic)
Consult: 2-5 şi după rendez-vous. Str. V. Conta 18

Premiu gratuit la romanul «Vraja Milioanelor»

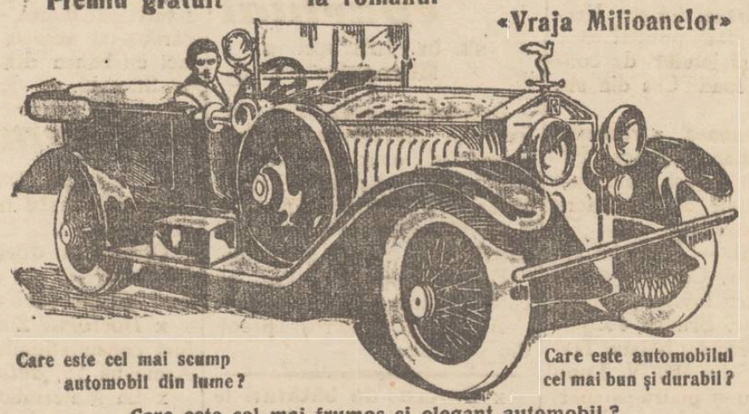

Care este cel mai scump automobil din lume?

Care este automobilul cel mai bun şi durabil?

Care este cel mai frumos şi elegant automobil?

Rolls-Royce regele automobilelor automobilul regilor

Vreţi să deveniţi proprietarul unei astfel de maşini, în mod GRATUIT? Cumpăraţi zilnic „VRAJA MILIOANELOR". Dăm mai sus imaginea automobilului „Rolls-Royce" pe care-l oferim ca premiu cititorilor romanului. Amănunte precise în fascicola 16.

Tragerea la sorţi se va face sub controlul unei delegaţii de cititori şi în prezenţa unui reprezentant al autorităţilor.

Cereţi gratuit primele 2 fascicole tuturor vânzătorilor de ziare

O singură librărie eftină
O singură librărie bine asortată
SOCEC

# ULTIMA ORA

## Agresiunea de la ziarul „Facla"

Bucureşti 5.—Ziarul „Facla" ducea campanie violentă contra mişcării cuziste. D. avocat Emilian a trimis o scrisoare de dezmințire.

Iar aseară, vre-o 30 tineri au pătruns în redacția ziarului şi au maltratat pe directorul I. Vinea, C. Bobeş, pe St. Mureşeanu membru în Garda de Fier (care se afla atunci în redacție).

Un om de serviciu a voit să înştiințeze poliția prin telefon, însă a fost amenințat şi oprit.

Agresorii căutau pe studentul Andrieş, redactor al ziarului; însă nu l-au găsit acolo.

După comiterea agresiunii, tinerii au plecat.

A sosit poliția la fața locului şi au fost aduse patrule de jandarmi.

Ministerul de interne a dat ordin să se facă o anchetă severă. Câțiva agresori au fost identificați şi s'au dispus arestarea or.

### Alt incident

In str. Şerban Vodă 22, la Căminul orfanilor, depinzând de Ministerul Sănătății,—s'au prezintat câțiva studenți şi au cerut adăpost. Cererea le-a fost refuzată, întrucât căminul acesta avea altă destinație. Atunci studenții au intrat cu forța.

A sosit poliția la fața locului şi a operat 15 arestări.

## Suveranii Jugoslavi
### au plecat spre Paris

Belgrad 5.— Perechea regală jugoslavă a plecat aseară la Split. Acolo, Suveranii, împreună cu d. Jeftici ministrul de externe, se vor îmbarca pe crucişătorul „Dubrovnik", plecând spre Paris.

Ziarele scriu că această vizită regală în capitala Franței, are de scop a contribui la clarificarea situației europene.

## Autorii unor îndrăznețe jafuri
### au fost arestați la Iaşi

Acum câtva timp s'au comis o serie de jafuri la Cernăuți, fără ca autoritățile polițieneşti să fi putut identifica pe jefuitori.

Zilele acestea s'a primit un denunț la poliția cernăuțeană, cum că autorii acestor jafuri ar fi antreprenorul Vladimir Clețco împreună cu concubina lui Alexandra Safciuc.

Denunțul preciza că atât Clețco cât şi ibovnica lui au părăsit capitala Bucovinei şi s'au îndreptat spre Iaşi.

In vederea capturării lor, a sosit azi în localitate un detectiv a... [illegible] din Cernăuți, care în urma cercetărilor întreprinse la Iaşi, a putut afla domiciliul celor dispăruți.

Ambii au fost găsiți la fabrica de cărămizi a fostului primar al Iaşilor d. P. Bogdan, unde Clețko se angajase ca meşter şi supraveghetor.

Hoții au fost aduşi la biuroul judiciar, unde se află în cercetarea d-lui comisar şef P. Bobeica. Din ancheta preliminară reiese că Vladimir este urmărit şi pentru jafuri la drumuri mare, iar amanta lui pentru complicitate şi tăinuire.

Astăzi vor fi trimişi sub escortă la Cernăuți pentru terminarea cercetărilor. REP.

## D. Negură s'a împăcat

Bucureşti 5.—Ieri a avut loc o întrevedere între d-nii Tătărescu şi M. Negură,—după care neînțelegerile s'au aplanat şi d. Negură a acceptat locul în guvern.

Astăzi după amiază, d-nii Victor Antonescu, dr. Manolescu-Strunga şi M. Negură pleacă la Sinaia pentru a depune jurământul în fața Regelui.

ŞTIRI POLIŢIENEŞTI

## Un politist particular
### atacat în stradă de o femee

D. Neculae Vulpe din cartierul P. Bogdan, care este în serviciul societății particulare de pază „Jandarmul", a reclamat poliției următorul caz:

Astă noapte a fost acostat în apropierea casei de femeia Frosa Vasiliu, care întovărăşită de câțiva inşi necunoscuți au tăbărât asupra lui maltratându-l şi furându-i servieta în care avea actele societății. Reclamantul crede că faptul acesta se datoreşte unei răsbunări şi a cerut să se facă o imediată anchetă pentru pedepsirea celor vinovați.

**Intre concubini.**—Femeia Leontina Bărsan din str. Verdeş 13, s'a plâns poliției că a fost bătută şi jefuită de concubinul ei Ioan Clis din str. Vântu 25.

— Deasemenea a reclamat Paulina Marian din Şos. Păcurari 2, că a fost maltratată de concubinul ei C. Olăeru din aceiaş stradă.

**Agresiuni.** — D. Haim Ițicovici din str. Cucu 1, a reclamat pentru lovire pe Iosub Beriş din str. Brudea 13.

— Este cercetat băiatul Traian Coman din str. V. Lupu 13, care cu o piatră a spart capul fetiței Bărbulescu Elena din acea stradă.

**Diverse.**— La comisia 3-a au fost cercetați tinerii Emil Enghel, din str. A. Panu 14, M. Motelsohn din str. Cismăriei 23 şi C. Blumenfeld din str. Sărăriei 191, care se distrau astă noapte pe str. Cuza-Vodă, încălecând unii pe alții şi bătând în rulete.

— D. D. Crețu grefier la Tribunal, a reclamat că a fost ultragiat de debitanta Bet Berenştein din str. I. C. Brătianu 74.

— A fost arestat pungaşul C. Chelariu care era în căutare de clienți în Piața Halei.

— Este cerlat tânărul B. Abramcvici din Vaslui str. Asachi 1, găsit suspect.

## Consiliul eparhial
### s'a întrunit azi la Mitropolie

Astăzi dimineață s'au întrunit la Mitropolie membrii consiliului eparhial administrativ, sub preşidenția P. S. Vicar Leu Botoşăneanu. I. P. S. S. Mitropolit Pimen fiind suferind n'a putut participa.

Pentru 11 parohii sînt 55 cereri de transferări şi numiri.

Au venit numeroşi preoți din provincie.

x **Durerea de bătături** te enervează şi te indispune. Remediul îl găsiți în preparatul „ANTICALUS" soluție şi pomadă care alină durerile şi desființează bătăturile. Depozit Farmacia Dr. Ratianu str. Cuza Vodă 48. Marcă depusă

*Ştiri politice*

## D. Dinu Brătianu nu s'a întâlnit cu d. Tătărescu

Bucureşti 5.— D. Dinu Bratianu a avut întrevederi cu d-nii dr. C. Angelescu, dr. I. Costinescu şi Bebé Bratianu.

Deasemenea a avut o lungă discuție cu d. Aurelian Bentoiu, raportorul comisiei de anchetă în afacerea Skoda.

*Seful partidului liberal n'a luat nici un fel de contact cu d. Tătărescu;* iar astăzi pleacă la Drăgăşani.

### In aşteptarea d-lui Titulescu

D. Titulescu pleacă din Montreux Sâmbătă seară şi va sosi Luni la Sinaia. Imediat va fi primit în audiență de M. S. Regele.

Ieri a avut loc o întrevedere între d-nii Mihalache şi Al. Vaida. Intr'o perfectă armonie, s'au discutat diverse chestiuni care interesează partidul naț.-țărănesc.

## 95 DE ANI
### de la naşterea lui Th. Th. Burada

Astăzi se împlinesc nouăzeci şi cinci de ani dela naşterea lui Teodor Burada.

După absolvirea Academiei Mihăilene dela Iaşi, Burada se duce la Paris unde concomitent cu studierea cursurilor la facultatea juridică frecventează şi conservatorul de muzică, secția violină.

In anul 1866 s'a reîntors în țară şi timp de douăzeci de ani a ocupat diferite slujbe administrative şi judecătoreşti.

Părăsind viața biurocratică, s'a consacrat cu totul cercetărilor etnografice, pentru săvârşirea cărora a întreprins numeroase călătorii, atât în principate cât şi la Românii din Peninsula Balcanică.

Rezultatele acestor cercetări le-a strâns în numeroase opere dintre care amintim: O călătorie în Dobrogea; O călătorie 'n satele moldoveneşti din gubernia Cherson; O călătorie la Românii din Bithinia; O călătorie la Românii din Moravia; şi O călătorie la Athos.

## Alegerile pentru Camera de Comerț din Botoşani

Botoşani 5.— In vederea alegerilor pentru Camera de Comerț din localitate, s'a depus deocamdată o singură listă, în frunte cu actualul preşedinte al comisiei interimare, d. prof. N. Răutu. Figurează comercianți şi industriaşi de vază.

E posibil să se depue şi o altă listă în frunte cu d. colonel Văleanu, fost preşedinte al Camerei de Comerț. Alegerile au fost fixate pentru ziua de 4 Noembrie. Sergiu

## Condamnarea unor asasini

Soroca 5.— Curtea cu Juri din localitate a judecat eri procesul contrabandiştilor, care au ucis acum un an pe malul Nistrului, patru tineri. Au fost condamnați: Gh. Ciolac la muncă silnică pe viață, S. şi M. Munteanu la câte 20 de ani munca silnică şi Sava Costin la cinci ani închisoare.

## Chestia Saar

*Londra 5. — „Morning Post" află că Franța are intenția să propue împărțirea teritorului Saar, în caz cînd plebiscitul va fi favorabil Germaniei.*

*Franța vrea o delimitare a teritorului după rezultatul votului pe comune,—aşa cum s'a procedat şi cu Silezia.*

## Situație tulbure în Grecia

Belgrad 5.—Ziarul „Politika" află că la Atena se zvoneşte despre o apropiată dictatură a generalului Condilis.

Forțele militare stau pregătite pentru orice eventualitate.

Neînțelegerile dintre guvern şi opoziție au dus la dizolvarea parlamentului.

## AFACERE scandaloasă în Polonia

Varşovia 5.— Face senzație descperirea unor mari fraude în administrarea averei contelui Potocki. Afacerea a luat proporții.

S'a constatat că baronul Nolken lucra de acord cu frații Rosenberg şi erau în legături cu Banca centrală din Paris,—iar aceasta ținea contact cu banca din Bayonne a lui Staviski.

## Informații

x Reclama **Librăriei „SOCEC" este în acord cu clientela.**

**Clientela doreşte eftin, librăria Socec oferă mărfuri cu prețuri eftine.**

x *Doctorul Zosin* şi-a reluat consultațiunile, în strada Armeană 15, *dela 2—4.*

x La Maternitate a fost adusă ieri femeia Nastasia Acsinia din Bălți, care a fost cuprinsă de durerile naşterii pe podul de peste Bahlui.

x **Dr. Brener** *specialist mamoş,* boli de femei. Cons. 2—6 d. m. în str. Lăpuşneanu.

## INFORMATIUNI

x *Substituire de persoană.* — Au făcut apel la curte în contra condamnării lor la câte 3 luni închisoare, d-nii Zalman Olăraşu şi Al. Costescu din Lespezi, judecați pentru substituire de persoană.

La un proces de loviri în fața judecătoriei de ocol între d. Costescu şi Fişel Olaraşu, (fratele inculpatului) s'a prezentat în fața instanței Zalman Olaraşu răspunzând pentru fratele său şi făcând o declarație judecătorului că s'a împăcat cu Costescu.

Faptele fiind denunțate, inculpații au fost judecați şi condamnați.

x *Consiliul facultății de medicină* care trebuia să se țină aseară, a fost amânat pentru mâine seară, deoarece se aşteaptă sosirea d-lui prof. Gr. T. Popa din Bucureşti.

D-sa va aduce ştiri importante în legătură cu secția farmaceutică.

x **Salariile pe Septembre.** — Astăzi dimineață au sosit la administrația financiară acreditive cu care se vor achita salariile pe Septembrie funcționarilor depinzând de ministerele: interne, industrie şi comerț. Vor fi plătiți şi membri corpului didactic. Deasemeni au sosit banii pentru materiale.

x E vorba ca, din imprumutul intern, o sumă de 3 miliarde lei să fie destinată pentru uzina de armament Copşa Mică-Cugir, şi pentru o fabrică de măşti contra gazelor.

x UN ACCIDENT s'a înregistrat în com. Corneşti jud. Iaşi.

Locuitorul Irimia Vicol se întorcea dela câmp cu un car de fân. La un moment dat el a alunecat şi a căzut jos sub căruță, alegându-se cu baza craniului fracturată.

In stare gravă el a fost adus la spitalul Sf. Spiridon unde a rămas internat.

x D. Oswald Racovitză, primarul Iaşului, s'a întors azi dimineață din Bucureşti.

x Mâine Sâmbătă 6 Oct. ora 9 seara, va avea loc în localul Lojei „B'nei Brith" conferința d-lui avocat Hugo Schoenblum, despre impresiile in Palestina.

x **Bacalaureatul.**—D. inspector şef Costăchescu a fost înştiințat că la ministerul instrucțiunii se cercetează plângerile unor părinți ieşeni, asupra modului cum s'a ținut examenul de bacalaureat în localitate.

E vorba ca un număr de 15 candidați dela o comisie din Iaşi vor fi examinați din nou.

x Duminică la ora 10 dim va avea loc o întrunire convocată de comitetul federației funcționarilor particulari din Iaşi în sala de consiliu a Camerei de Muncă.

Se va discuta chestiunea repauzului, orarul, problema asigurărilor sociale, etc.

x **Comandați clişee la ziarul „Opinia".**

NOUTĂŢI pentru sezon în **Tricotaje mănuşi etc.** au început să sosească la: **„Favorit"**

## Primejdia consumului de carne alterată la Iaşi
### In jurul cazurilor de dalac

Consiliul de război a înaintat autorităților judiciare dosarul cercetărilor în legătură cu cazurile de dalac.

Constatările organelor anchetatoare arată că boala provine de la vite cari au fost tăiate în mod clandestin la abatorul din Copou.

In general, abatorul de la Copou lucrează în mod defectuos.

Aproape zilnic se introduc acolo vite fără de nici un control din care cauză se îmbolnăvesc şi locuitorii dela Copou şi din comunele apropiate, cari consumă această carne.

Se aşteaptă luarea de măsuri. ds.

## FURT dintr'un grop poştal

Tighina 5. — Şeful poştei din com. Româneşti a reclamat parchetului că dintr'un grop poştal pe care la trimis recent la Tighina, a dispărut în chip misterios suma de 67 mii lei.

S'au operat câteva arestări.

x Imprimatele cele mai îngrijite, efectuate rapid şi cu preț convenabil —la „Opinia" Lăpuşneanu 37.

ORA 1

## Intrevedere Mihalache-Titulescu

*Buc. 5. — D. Mihalache a primit o telegramă din partea d-lui Titulescu, fiind rugat să-l aştepte în Capitală.*

*Probabil Luni va avea loc la Bucureşti întrevederea Mihalache-Titulescu.*

## Arestarea agresorilor dela ziarul „Facla"

Bucureşti 5.— Autoritățile militare au emis mandate de arestare contra d-lor avocat Emilian, Prăjescu, şi Nestor, care au comis agresiunea dela ziarul „Facla".

Cercetările continuă şi se vor face noui arestări.

## Sinuciderea unui inginer din Bucureşti

Buc. 5.— Azi dimineață inginerul Lucian Schild dela fabrica „Mioara" a încercat să se sinucidă înghițind 15 pastile somnalin.

Cauza actului disperat nu se cunoaşte.

## O crimă la o fabrică

Buc. 5.—Portarul de la fabrica „Tâlc" din Bucureşti a înjunghiat şi omorât pe un alt funcționar, anume Luvac Gavril.

Criminalul bănuia că victima întreținea legături cu soția lui.

Cu cea mai desăvârşită eleganță vă îmbracă magazinul şi atelierul
**„TRIUMF"**
Str. Lăpuşneanu 44. *Prețuri foarte convenabile*

PUBLICAŢIUNE

Se aduce la cunoştința tuturor furnizorilor care au procurat diferite materiale Regimentului 12 Călăraşi în anii 1930, 1931, 1932 şi 1933 şi nu au incasat costul materialelor, să se prezinte la Reşedința Regimentului Serv. Casieriei în garnizoana Roman, până la 15 Octombrie 1934 pentru lichidare.

Comand. Reg.-tului 12 Călăraşi
Colonel, Indescifrabil.

**Nu perdeți ocazia**
de a câştiga cel mai bun automobil „Rolls-Royce", 3 biciclete, 5 aparate de Radio cu lămpi cetind cel mai senzațional roman al timpurilor
**Vraja Milioanelor**
Cereți primele două fascicole gratis la toate chioşcurile, debitele şi la depozitul general de ziare *S. PERITZ* str. Lăpuşneanu 28.

*Ingrijiți-vă ochii, purtând ochelari.*

— dela —
**Optica ARGUS**
LAPUŞNEANU 43
vis-a-vis de Hotel Palace
CALITĂŢI SUPERIOARE
PREŢURI EFTIN

*GOL... PUŞCĂ*
cu Adam şi Eva... el are multe conserve şi sardele în viața sa.
GOL... PUŞCĂ două mame Eva. MILTOM şi NAPOLEON Allo Paris! Aci Iaşi!
*GOL... PUŞCĂ*
AZI LA ROXY

**Fotografii pe porcelan**
pentru morminte
„Photokeramică" arse veritabilă. Reuşita, durabilitatea garantată se execută numai la cunoscutul atelier fotografic
*ZAHARIA WEISS*
FOTOGRAFUL CURŢEI REGALE
*IAŞI, Piața Unirei*

Cabinet dentar
**I. GOLŢMAN**
DENTIST
LUCRARI MODERNE
PREŢURI REDUSE
— Piața Unirei —
(colț Cuza Vodă 62)
Intrarea prin boltă lângă Socec

DE INCHIRIAT Bulev. Ferdinand 15—13 (str. Gării) o cârciumă cu mai multe odăi, vad vechi. Liberă de astăzi. Mai multe prăvălii pentru galanterie, băcănie, frizerie complect instalată. O prăvălie p. cismărie. Libere de astăzi sau dela 26 Octombrie.

*IMPRIMATE*
DE ORICE FEL
EXECUTĂ
RAPID
Tipografia „OPINIA"
LĂPUŞNEANU 37
PREŢURI REDUSE

ANUL XXX No. 8241

ABONAMENTE

Lei 600 . . . . pe un an
„ 300 . . . . „ 6 luni
„ 150 . . . . „ 3 „

ATELIERELE TIPOGRAFICE
IAȘI. — STR. LĂPUȘNEANU 37

2 (doi) lei exemplarul

# OPINIA

Ziar popular cotidian

DUMINICA 7 OCTOMBRIE 1934

Premii Gratuite
Bon No. 12
OPINIA

IDEI ȘI FAPTE

## REFLECȚII LA CONGRESUL MUNCII

Numai de congrese n'a dus lipsă în u'timele săptămâni capitala Moldovei. Congresul de mâine al meseriașilor și salariaților e al patrulea care se ține la Iași în interval de o lună. Toată lumea necăjită —și învățătorii și negustorii, și muncitorii—vine să-și plângă durerile și să-și afirme dreptul la o viață mai bună. (Poate își vor aminti cu aceste prilejuri, cei de la centru, că e timpul să se facă oleacă de dreptate și Ialului nostru oropsit ?).

Așa dar, vom asista mâine și poimâine la o mare manifestare profesională, unde se vor dezbate toate nevoile ce ating clasa muncitoare din cele mai neglijate provincii românești, din Moldova, Basarabia și Bucovina. Vom urmări dezbaterea unei serii nesfârșite de probleme vitale. Vom auzi păsul celor care muncesc și care vor să aibă parte de munca lor. Și ne vom pătrunde de dorința de a vedea odată realizate doleanțele legitime ale celei mai numeroase și celei mai lovite categorii de orășeni.

Desprindem din vastul program de activitate numai câteva puncte—precum ar fi: șomajul, orarul de muncă, învățământul muncitoresc, căminele de ucenici, impozitele, asigurările sociale,—pentru a învedera importanța pe care ar putea s'o aibă un astfel de congres.

Nu știm însă, cum se întâmplă, dar pe la noi organizatorii congreselor profesionale obișnuiesc (e vie încă în mintea tuturor pilda congresului învățătorilor) să dea o atenție deosebită tocmai părții așa zise, distractive.

Știti, povestea cu primirea fastuoasă, cu sfințirea drapelului, cu banchete și discursuri. Și congresiștii se trezesc în drum spre casă, fără să fi discutat serios și atent chestiunile ce-i vor agita apoi un an întreg.

Am vrea sincer ca de astă dată să se evite pe cât posibil degenerarea unei consfătuiri profesionale într'o petrecere în stil mare.

Organizatorii și delegații să fie la înălțimea misiunii lor. Să nu uite pentru ce s'au adunat laolaltă și să dovedească că știu să traseze acea linie fericită de conduită care, fiind urmată, ar putea asigura muncitorilor de toate categoriile un trai omenesc, între hotarele celei mai bogate țări din Europa.

*In România nimeni nu trebuie să moară de foame. In România, oricine care muncește cinstit, trebuie și poate să aibă parte de o viață bună.*

Dorim spor la muncă celor ce se vor învrednici să sublinieze, mâine și poimâni, aceste adevăruri neclintite!

I. L. BASARABEANU

## ENIGMA VON PAPEN

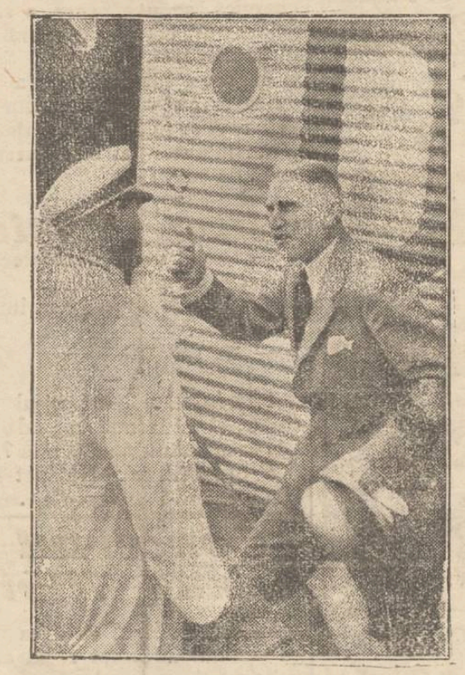

*D. von Papen* ministrul Germaniei la Viena, a revenit cu avionul în capitala Austriei, înapoindu-se de la Budapesta.

D. von Papen desfășură o acțiune diplomatică învăluită de mister. Tratează la Budapesta și Varșovia; ține contact cu Roma și vădește că pune ceva la cale.

In acelaș timp, suscită patimă și ură personală. S'a și anunțat recent că s'a descoperit un complot pentru asasinarea lui.

## Zîmbetul zilei

redactat de I. BERG

### Criza politică

**Sânt prea puține ministere**

Criza politică de săptămâna aceasta a fost neobișnuită.

Neobișnuită, fiindcă s'a rezolvit în 24 ore; fiindcă d. Titulescu n'a intrat în guvern; fiindcă s'a schimbat cabinetul fără să se modifice ceva în fond.

S'au adăogat însă două ministere, întrucât anul acesta am avut o recoltă excepțională de ministeriabili. Spre a se putea satisface toate cererile, aflăm că se vor mai scinda câteva departamente.

Astfel ministerul de agricultură și domenii va deveni un minister de agricultură și altul de domenii. Ministerul muncii și ocrotirilor sociale: un minister al muncii și altul al ocrotirilor sociale. Ministerul apărării naționale: un minister al apărării și altul național. Iar ministerul afacerilor externe: un minister de externe și altul al afacerilor. Mai a'es acest din urmă departament al afacerilor, va găsi mulți pretendenți.

In ce privește situația d-lui Titulescu, ea este destul de explicabilă. După cum se știe, d. Titulescu se ocupa numai cu problemele din afară. Astfel a rămas și d-sa... pe afară!

Deocamdată se știe că d. Titulescu va veni în țară. *Va veni*, dar nu se știe dacă *va reveni!*

### Ocupație

— Ce ocupație aveți, domnule Popescu ?
— Sânt ministeriabil, doamnă.

## DIN TOATA LUMEA

***Femeile goale din vitrină.***—Un mare magazin din New-York, spre a și face reclamă, a așezat în vitrine câteva femei goale, care țineau niște afișe cu următorul cuprins: „Nu vă uitați la noi; uitați-vă la mărfurile noastre, fiindcă ele sânt mai frumoase decât noi".

Autoritățile au găsit că această „reclamă vie" contravine moravurilor publice și firma respectivă a fost dată în judecată. Negustorul a arătat că nu-i vorba de ceva excepțional, întrucât femei goale se văd la toate strandurile și la toate varieteele.

Justiția americană n'a admis însă acest mod de apărare și comerciantul a fost condamnat.

Totuș el nu trebuie să fie supărat, întrucât și-a atins scopul: a obținut o reclamă zgomotoasă!

*

***Mamele harnice.***— Mussolini a hotărât să premieze pe cele mai harnice mame din Italia. In consecință s'a decis ca toate femeile cu mai mult de 15 copii să primească un ajutor din partea statului.

Până acum s'au prezintat aproape 2000 femei, care se află în situația de a căpăta ajutoare. Ele vor primi și o decorație specială denumită „Medalia mamelor vrednice".

Având în vedere aceste recompense, n'ar fi esclus ca femeile din Italia să devie din ce în ce mai harnice!...

*

***Milionar la trei luni.*** — La Hollywood face senzație o nouă „vedetă". E vorba de un prunc în etate de trei luni, al soților James și Tilly Howard.

Micul „Tomy" a fost angajat pentru câteva filme și el își joacă rolurile cu un talent surprinzător. Casa de filme îl plătește cu zece mii de dolari, adecă peste un milion lei.

Copilul de trei luni este astfel cel mai „tânăr" milionar!

*

***Mâncare în sicriu.*** — La Hastings (Anglia) a încetat din viață un anume Albert Michels, care pe patul de moarte și-a exprimat o dorință ciudată.

El a rugat ca în sicriu să i se pună o cantitate de mâncare: sardele, compoturi, biscuiți, vin, etc. Defunctul citise în ziare un caz, când un mort, trezindu-se în sicriu, a murit apoi... de foame!

Pentru a nu i se întâmpla și lui așa ceva, Michels a cerut mâncare în cosciug. Dorința i-a fost îndeplinită, dar probabil că mâncarea va rămâne neconsumată!...

## Dans în biserică

**Un caz curios în America**

In biserica din Walthan (Statele-Unite) s'a înregistrat un caz într'adevăr curios.

După slujba religioasă, a apărut vestita dansatoare Mary Wigman, care a executat un dans clasic în fața altarului. Publicul a rămas cam surprins de această inovație. Dar preotul a explicat credincioșilor, că dansul este o manifestare de artă, ca și muzica. Și după cum muzica nu este interzisă în biserici, tot așa și dansul poate fi admis.

Probabil însă că această inovație americană nu va găsi imitatori.

Viață și știință

## Pentru ce murim!

### Mîncăruri cu otravă și aer cu microbi

**— Cum s'ar putea prelungi viața —**

Medicul englez Robert Malcolm din Londra a scos o carte intitulată „Pentru ce murim", care a provocat discuții interesante. Autorul emite o teorie originală cu privire la viața și moartea oamenilor. Iată în rezumat ce spune medicul Mocolm:

Organismul omului este o mașină și ca orice mașină trebuie alimentată și îngrijită bine, spre a putea funcționa mult timp și în mod normal. „Benzina" aparatului omenesc este hrana, iar „uleiul" este aerul. Dacă organismul ar primi mâncare bună și aer curat, ar lucra în chip perfect și nu s'ar strica atît de repede. Exact ca și mașina care este întreținută cu benzină și uleiuri de cea mai bună calitate.

Din păcate însă — susține medicul englez—modul actual de alimentare a oamenilor este cu totul defectuos, iar aerul pe care-l respirăm nu e sănătos. Toate mâncărurile conțin pe lîngă elementele hrănitoare, și substanțe străine, uneori chiar otrăvuri, care dăunează organismului. Iar aerul pe care-l introducem în plămîni, chiar cel mai curat dela munte sau din păduri de brad, cuprinde tot felul de microbi, care valămă și distrug zi cu zi mașina omenească. Deaceia organele principale ale omului: inima, ficatul, plămînii, stomacul și rinichii, care ar putea rezista peste o sută de ani, își pierd mult mai repede puterea de rezistență. Și deaceia omul moare mult mai curînd decît trebuie și decît e în stare să trăească pe pământ.

Spre a și dovedi teoria, medicul Macolm face o propunere straniе, aproape utopică. Dacă ar fi posibil — spune dînsul — să luăm un prunc imediat după naștere și să-l izolăm de lume, creîndu-i o viață specială, o viață artificială științifică.

Acel copil să fie crescut într'o cameră cu aer pur, sterilizat și să fie hrănit cu alimente desinfectate și care să conțină numai elementele strict necesare organismului omenesc. Acest regim ar trebui păstrat toată viața și medicul Molcolm crede că acel om astfel crescut cu mâncare și aer pur, nu se va îmbolnăvi niciodată și va putea trăi cel puțin 100 de ani.

In felul acesta însă, ar urma să ducem o viață artificială, să ne îngropăm existența întrun laborator-închisoare cu aer și mâncare sterilizată. Așa că teoria rămâne ...o simplă teorie și oamenii vor continua să trăiască și să moară ca și până acum.

## Costumele seculare

**dela primăria din Londra**

Zilele trecute a avut loc instalarea d-lui Stephen Kelling, noul primar al Londrei. Cu acest prilej s'a format cortegiul tradițional, în frunte cu primarul, toți consilierii purtând vechile costume ce se păstrează la prmăria din Londra

Acele costume au o vechime de câteva secole. Totuș englejii nu renunță la ele, în credința că această tradiție asigură continuitatea treburilor și progresul instituției.

Costumele respective sânt supraveghiate de un servitor special, care are grijă să le scuture mereu și să le păstreze în naftalină. Primăria Londrei n'ar ceda acele costume cu niciun preț, ele fiind un obiect de față pentru capitala Angliei.

## Amintiri întîmplate

**despre o piesă de teatru**

Noul teatru din Moscova și-a deschis stagiunea cu piesa „Peticarul din Paris", de Felix Pyat, fiind considerată ca cea mai bună piesă franceză adecvată împrejurărilor de azi din Rusia.

E poate interesant să amintim că această piesă a făcut parte din repertoriul permanent al vechiului teatru național din I și și se juca în fiecare stagiune. Pentru întâia oară rolul a fost creiat de marele artist *Mihai Popovici*, (tatăl d-lui Omer Popovici), cu un succes triumfător.

In decursul anilor, rolul a fost cu succes interpretat de neuitatul artist *Dimitrescu*.

In ultimii ani ai vechiului teatru „Peticarul" a fost interpretat de *Pechea Alexandrescu*, cu un deosebit succes.

Regretatul *Pechea* a fost ultimul interpret. DAN

## REMANIEREA

Cineva mă întrebase
Ce-i aceia „remaniere" ?
Și i-am spus atunci firește:
Sânt schimbări la ministere.

Dar acum în criza asta
Remanierea s'a făcut
Și guvernul e acelaș
Cum a fost la inceput.

S'a produs modificarea,
Dar nimic nu s'a schimbat.
Ce-i atuncia remanierea ?
Am fost iarăș întrebat.

Remaniere ?... Remaniere ?...
O desbat și o contemplu
Și găsesc acum în fine
Cel mai elocvent exemplu.

E printre vecinii noștri
Unul tânăr și cochet.
Și vecinul cela are
Un apartament discret.

Și spre seară se întâmplă,
Nu mai știu a câte-a oară,
Că s'oprește câte-o birjă
Tot cu altă domnișoară.

Astfel zilele trecute
Apăruse o brunetă,
Iar a doua zi văzusem
Una blondă, mai cochetă.

Ieri venise altă brună,
Elegantă ca pe scenă.
Iar în vizita de astăzi
E o nostimă șatenă.

Mâine poate va fi alta,
După gusturi și maniere !...
. . . . . .
. . . . . .
Elocvent, precis și plastic,
Asta'nseamnă... remaniere !

IN ACTUALITATE

## Un „termen fix" care dezvăluește

**o interesantă politică**

*Acum câteva zile, d. Tătărescu a declarat ziariștilor că guvernul e mai tare ca oricând și că d-sa va înștiința presa, cu 6 luni înainte, când va fi să se producă retragerea cabinetului.*

*La trei zile după această declarație... guvernul a demisionat! E drept însă că s'a reconstituit imediat.*

*Din întâmplarea aceasta, reiesă limpede că:*

*D. Tătărescu știa perfect de bine că guvernul mai are de stat. Și o știa chiar atunci când prezentase demisia. Deci a avut dreptate să spue, ulterior, că nici n'a fost vorba de o „criză politică".*

*Se vede bine că n'a fost criză, ci,.. numai o manevră.*

*Iar manevra aceasta a privit deocamdată pe d. Titulescu; și puțintel chiar pe d. Dinu Bratianu.*

*Se spune (și o credem) că cu d. Titulescu se vor împăca lucrurile, diplomatul nostru urmând a-și relua locul. Dar și în cazul acesta, urmele „manevrei" vor rămâne nesterse.*

*Totul s'a văzut prin data fixă de 6 luni, pe care d. Tătărescu a crezut că o formulează ca o butadă, dar care în realitate a dezvăluit o situație interesantă.*

*Păcat că nu putem insista..*

**Succes sanitar**

*Organele noastre sanitare au înregistrat un frumos succes. La Iași au primit vaccin anti-difteric peste 12.000 copii. Și nu s'a înregistrat nici un caz de difterie.*

*Trebue însă precizat că nu s'a declarat difterie nici printre copii* care n'au fost vaccinați. *Acesta-i succesul lui Dumnezeu.* X.

## Dezastrul dela bacalaureat

**Explicații și doleanțe**

In lume se înregistrează tot felul de dezastre: cutremure, ciocniri de trenuri, incendii, inundații, etc.

La noi s'a produs acum un nou dezastru: cel dela bacalaureat. Caracteristic este faptul că în această catastrofă nu scapă nimeni.

Toți sânt victime. Elevii sînt victime, fiindcă trebuie să răspundă la întrebările profesorilor; iar profesorii sânt victime, fiindcă trebuie să asculte răspunsurile candidaților.

Cauzele dezastrului sânt variate. Unii afirmă că motivul

Continuare în pagina II-a

Voci din public

## Datoria moldovenească

**față de mareșalul Averescu, eroul dela Mărăști**

de maior *Eug. Constandachi*

Pregătirea pentru sacrificiu face ca programul studiilor din școalele militare să aibă în plus, cursuri de istorie și morală militară.

Astfel de cursuri cuprind capitole din viața marilor militari, străini sau români, constituind exemple, emulațiuni puternice, hotărâtoare uneori, pentru tinerii oșteri.

Este neîndoios că, în trecutul nostru, marii conducători de armate cari s'au distins pe câmpurile de bătae, înseamnă cele mai frumoase icoane de închinare ale patriotismului, căci locurile unde ei au luptat pentru independență sau reîntregire, locuri atât de apropiate nouă, dau fiorii sentimentului atât de înălțător: mândria națională.

Edificatoare pentru românism prelegerea cursului de istorie a lui Kogălniceanu, la academia Mihăileană ca un reviriment epocal în conștiința națională, menit să trezească la o nouă viață generația ce părea că nu se mai trezește.

Parafrazându-l și comparând victoriile mari dar străine: Marna, Ipres, Verdun, Tanenberg, cu: Oituz, Mărășești, Mărăști, numai aceastea din urmă înseamnă pentru noi adevăratele victorii, gloria armatei române, idealul militar.

Nu aș putea spune care dintre genereli, au fost mai mari sau mai mici; toți au fost mari în fața primejdiei și dorinței de a învinge. Cei, însă, cari au fost strălucițți, superiori ca concepție militară, înțelepciune, curaj și mai presus de toate, dragostea exclusivă de Țară, s'au evident ei singuri în victoriile hotărâtoare întregirei neamului.

Cronicele, în deobște, nu primesc amănuntele cari rămân doar în cartoanele cursurilor de specialitate; ele alearga pe culmile războaelor, prinzând fapte de arme ce strălucesc, oricâte secole s'ar adăuga după ele. Ele spun că armata românească a învins în 1917, armatele aliate ale puterilor centrale și că biruința a fost smulsă de trei mari generali: *Averescu, Grigorescu* și *Cristescu.*

Este drept că fără de Oituz nu ar fi putut avea loc Mărășții; dar nu e mai puțin drept că dacă Mărășeștii se clasează printre cele mai strălucite „defensive active" ale războiului mondial, —Mărășții; este singura victorie românească, e singura ofensivă victorioasă care prin proporțiile ei a făcut posibilă apărarea Moldovei.

D. mareșal Averescu comandând la Mărăști, a ridicat totodată prestigiul armatei. Cu drept i se cuvine recunoștința nu numai a acelor oșteri cari au luptat subt comanda D-sale dar și celorlalți cari, înfrânți la Turtucaia, Cerna sau Argeș, au putut în fine, ridica capul, privind cu încredere viitorul armatei românești.

Militari sau civili, luptători în tranșea gloanțelor sau a suferinței, cari au profitat sau profită de pe urma victoriei de la Mărăști, au o obligațiune morală, patriotică și sfântă, față de eroul ce a înscris această minunata pagină în istoria Țarei; datoria cea mare.

De la Ștefan cel Mare și Mihai Viteazul, cronicele numai întregistrează nici o victorie a armatelor românești de asemenea proporții. Grivița, Opanez, Vidin, au înveșderat calități militare înăscute ale românului; au însemnat însă puțin în ansamblul balcanic.

Mărăștii rămân singura victorie mare în decurs de aproape 500 de ani.

Cinste eroilor cari odihnesc în cripta dela Mărăști; cinste comandanților cari au contribuit la înălțarea prestigiului armatei române; cinste și mărire comandantului armatei II d-lui Mareșal Averescu. Mândria națională atât de scumpă acelora cari știu a o aprecia, a câștigat prin victoria de la Mărăști, mai mult decât ori și ce combinațiuni savante de politică externă. Înțelepciunea sabiei de la Mărăști mai comandă și astăzi.

Militarii cari au avut fericirea să lupte la Mărăști, vor purta cu ei oricând, mândria strălucitei victorii și dacă ar fi să se unească într'un singur gând: acela că *un moldovean apărând Moldova, a asigurat întregirea și independența țarei;* nu „Mihai Viteazul" ci „Ștefan cel Mare" ar fi ordinul de război care ar străluci pe pieptul lor, singura decorație, mărturie a dragostei de moșie și a *curajului înțelept.*

De aceea toți cari în tresele lor simt o tresărire de ambiție

Continuare în pagina II-a

Sanatoriul şi Clinica Chirurgicală
**Dr. Tzaicu**
din IAŞI Str. Carol 20

După exemplul clinicelor din marile metropole europene prevăzut cu cele mai perfecţionate metode, aparate şi instrumente pentru diagnosticul şi tratamentul bolilor.

Metoda de anestezie pe care o suportă bolnavii slăbiţi, atinşi de inimă, rinichi, cu rezultatele cele mai bune.

Noua metodă de vaccinare în tratamentul reumatismului cronic cu admirabile rezultate.

Metoda HYDRODIATERMICĂ FOARTE EFICACE în eliminarea nisipurilor urinare înlăturând formarea pietrelor la rinichi.

Ingrijire de primul rang pentru toţi bolnavii. Personal instruit şi amabil la dispoziţia bolnavilor în ori ce moment.

**Preţurile convenabile pentru toată lumea.**

Dl. Dr. Tzaicu directorul şi chirurgul şef prezent în Iaşi locueşte în Sanatoriu.

Pregătire permanentă pentru chirurgia de urgenţă
*Salvarea la dispoziţie.*
TELEEON 248



**AZI la ROXY** Două filme şlagăre tot cu 12 şi 8 lei
**Spionaj contra Spionaj**
cu Hans Albers, Albert Basserman, Olga Tschechova
Al doilea film **Gol Puşcă** cu Georges Milton
*Micky zarvă între insecte şi Jurnal Pathe complectează programul*
*Acelaş program diminețile de Sâmb. şi Duminică cu 8 şi 6 lei intr.*



**MAURICE FELIX**
Depozitul Făbricelor Textile din Cisnădie (Jud. Sibiu)
— IAŞI —
***s'a mutat***
din Str. Ştefan cel Mare No. 41 (vis-a-vis de Mitropolie)
*în acelaşi stradă la No. 13*
(alături de Banca Marcovici)
unde se găsesc în permanenţă: Pături de lână, Covoare, Preşuri şi Carpete, Perdele, Bris-Bisuri, lucrate de mână, Stofe de mobile, Garnituri de pat, Gobelinuri, Divaniere, Prosoape, Lucruri de artă, Abajoure, Galerii de alamă, Mănuşi de piele „Westend" etc. precum şi un bogat asortiment în filee în toate dimensiunile, Bumbac special pentru perdele, Marchizete, Etamine, etc. etc.
EN-GROS EN-DETAIL
Se primesc comenzi în perdele şi ori ce fel de articole de artă lucrate de mână.
***CU PREŢURILE CELE MAI REDUSE***



**Bacalaureatul**
cere cunoştinţi temeinice. In acest sens se prepară candidaţii şi candidatele dela 15 Octombrie, cu 300 lei lunar, asigurând reuşita. A se întreba la Ceasornicăria ENGEL, strada Lăpuşneanu 33.



**Palestine Maritime Lloyd Ltd. Haifa**
MANAGING AGENT
***LAZAR BERCOVICI***
*Constanţa, Haifa, Jaffa*
Prima linie de palestiniană între
***CONSTANŢA şi HAIFA***
„RISVEGLIO" va fi numit „MOUNT ZION"
„PROGRESSO" va fi „ „MOUNT CARMEL"
Plecările următoare 12 şi 19 Octombrie.
Bilete şi informaţiuni la birourile de voiaj.



**Călătorii spre insulele Atlantice**
Voiajaţi în toamna anului 1934, spre insulele: Baleare, Madeire, Azore, Canare, Wight etc. cu admirabilele vapoare ale Societăţii
Hamburg-Amerika Linie
6—21 Octombrie cu admirabila Milwaukee
Preţuri dela 12.000 lei în sus.
3—18 Noembrie cu minunatul vapor „Milwaukee"
Preţuri dela 12.000 lei în sus.
Prospecte detailate şi înscrieri la
HAMBURG-AMERIKA LINIE IAŞI Str. Lăpuşneanu 20
Telefon 134



*Vraja milioanelor* ROLLS-ROYCE
REGELE AUTOMOBILELOR AUTOMOBILUL REGILOR



**Excursiuni zilnice la Bucureşti**
cu ocazia grandioasei expoziţii a Industriei Româneşti din Parcul Carol
***Preţul cl. II-a Lei 1340***
***cl. III-a „ 1090***
în care se cuprind:
preţul biletului dus şi întors cu tren accelerat, pensiune complectă pentru 2 zile şi 2 nopţi la Hotel Splendid, transportul, intrările şi viza la Expoziţie, excursie 3 ore în autocar.
Inform. şi înscrierile la Agenţia Wagons-Lits | Cook, Iaşi, P. Unirei
**Plecări zilnice** indiferent de numărul participanţilor

*Când sunteţi răciţi, sau suferiţi de Gripă, Dureri Reumatice sau Dureri de cap.*
LUAŢI
**JAWOL**
CEL MAI SIGUR ANTINEVRALGIC
CUTIA CONŢINE 3 TABLETE
*La Farmacii şi Drogherii.*



DOCTOR
**D. Brănişteanu**
Asistent Universitar
— Medic de Spital —
**Boli interne**
**(Roentgen-Diagnostic)**
Consult: 2-5 şi după rendez-vous. Str. V. Conta 18



DOCTOR
**M. Mătăsaru**
Specializat la Paris
fost asistent de spital la Paris
Boli Interne
INIMĂ, PLĂMANI
şi tratamentul tuberculozei pulmonare cu Pneumotorax artificial
*Str. Mârzescu 16 (parter)*
*Cons. 9—10 a. m. şi 3—6 p. m.*



Institutul de Radiologie şi Electrotherapie
**Dr. N. DABIJA**
Conferenţiar onorific al Clinicei Medicale. Medic al Casei Asigurărilor Sociale
BOLI INTERNE
Diagnostic şi tratament cu
**Raze X**
Diatherme, ultraviolete, băi de lumină, etc.
Consultaţiuni 1—2 şi 5—8
Str. Sft. Atanase No. 2 Iaşi

**TESTA**
TRAGE-DUREREA
Antinevralgic neîntrecut
MIGRENE-RĂCELI-GRIPĂ


## Zâmbetul zilei

(Continuare din pag. I-a)

principal ar fi acela că toţi erau străini de bacalaureat. Astfel se zice că profesorii erau turci, iar elevii erau chinezi! Aşa că nu s'au putut înţelege!

Alt motiv ar fi că la bacalaureat se dau teze şi se pun întrebări la oral. Aflăm că pe această chestiune elevii şi părinţii lor vor întreprinde o energică acţiune, spre a suprima atât tezele cât şi oralul la bacalaureat.

In orce caz, pentru a se putea rezolvi bine chestiunea, guvernul ar putea să înfiinţeze şi un minister al bacalaureatului.

## Clipe vesele

— După nuntă, am plecat în voiaj cu automobilul.

— Şi unde aţi petracut luna de miere?

— La spital...

*Chiriaşul:* Acoperişul e stricat şi-mi plouă în odaie. Cât va mai dura situaţia asta?...

*Proprietarul:* Nu pot să ştiu; eu nu-s meteorolog...

## Concertul Sandu Albu

In curând Iaşul va avea ocazia unui adevărat regal artistic-muzical, prin bunavoin a marelui violonist *Sandu Albu* care — revenit în ţară pentru puţin timp, — va concerta în folosul „Societăţei pentru profilaxia tbc".

*Sandu Albu* a mai concertat în Iaşi acum trei ani în folosul aceleaşi societăţi.

Presa i-a consacrat, cu acea ocazie, entuziaste dări de seamă. „Programul lui *Sandu Albu* i-a vădit o excepţională maturitate artistică" sau: „Rareori un public ajunge a-şi răsplăti cu atâta brio sufletesc artistul, care i-a transfigurat magnetic viaţa lăuntrică".

Aceiaşi presă asemuieşte manifestaţia de recunoştinţă a publicului ieşan, cu aceea închinată de Viena lui Huberman, când el îşi reluă activitatea artistică întreruptă prin o retragere impusă de boală.

Desigur, şi de data aceasta ieşenii se vor folosi de rara ocazie de a asculta vraja arcuşului unui violonist de valoarea lui Sandu Albu, contribuind alături cu el, la alinarea nevoilor suferinzilor de tuberculoză ce se folosesc de îngrijirile acestei Societăţi.

## Lucrările din Hală

### Măsuri contra negustorilor fără autorizaţii

Am relatat că primăria a elaborat un plan de refacere a pieţei centrale din Str. Anast. Panu, plan care a şi început să fie aplicat.

Parte din pavilioane, în locul tărăbilor improprii, au şi fost executate, iar prăvăliile instalate.

In prezent d. ajutor de primar Pascu Stanciu, sub a cărui supraveghere se fac lucrările de renovare, intenţionează să ridice bărăcile din faţa Halei, cari maschează nouile prăvălii ridicate.

Primăria a luat şi unele măsuri în contra negustorilor cari desfac marfa pe maidanele din dosul Halei.

Intrucât s'a constatat că aceştia desfac marfa în condiţiuni cu totul nehigienice, s'a dispus sezisarea organelor sanitare.

S'a stabilit că parte din acei cari vând pe maidane nici nu sunt negustori cu autorizaţiuni în regulă.

Primăria a dispus facerea unui control sever.

*z. dessmond*

## Datoria moldovenească

(Continuare din pag. I-a)

şi mândrie, foştii subalterni ai d-lui Mareşal Averescu, sunt datori, faţă de conştiinţa lor şi mai ales faţă de conştiinţa exemplului pentru ridicarea morală a armatei, să facă o primire de triumf eroului care apărând Moldova, a salvat dinastia şi neamul.

In ziua de 14 Oct. dimineaţa Dl. Mareşal Averescu va veni la Iaşi. Capitala salvată de cotropirea duşmanului, va şti desigur să-l primească. Cetăţenii ce şi-au văzut viaţa şi avutul apărate de sabia şi de înţelepciunea lui, îl vor întâmpina cu urale.

Foştii lui combatanţi, ce vor face?...

Maior Retr.
Eug. Constandache


*Aproape 2 luni, de 2 ori pe zi*

puteţi să vă îngrijiţi perfect dinţii, cu Lei 22.—. Căci Pasta de dinţi "Nivea", în calitate excelentă, spumează uşor, plăcută la gust, curăţă şi întăreşte dinţii – şi dă o respiraţie curată, proaspătă şi înviorătoare. Conţine cele mai bune materii prime....
Beiersdorf & Co. S. A. R., Braşov
*tubul mare Lei* **22.-**


# Criza în comerţul de farmacie

## Concurenţa farmaciilor dela instituţiile publice.— Preparatele străine

### Părerea d-lui senator Justin Adace

Cu prilejul conferinţei regionale a farmaciştilor din Moldova şi Basarabia, ţinută recent la Iaşi, un punct principal al desbaterilor l-a format examinarea situaţiunei licenţiaţilor farmacişti titraţi şi posibilităţile de plasare a lor.

Au fost două păreri în această privinţă. Prima cea a licenţialor farmacişti şomeri, care au cerut să se reducă dela 5.000 la 4.000 numărul de locuitori trebuincios pentru înfiinţarea unei farmacii, pentru a se înmulţi astfel localurile de farmacii.

Părerea doua a farmaciştilor proprietari, a fost că se impune o schimbare radicală a regimului actual al farmaciilor, şi anume: să se proteguiască industria naţională a preparatelor medicale.

Cu privire la această problemă, d. senator *Justin Adace* preşedintele colegiului farmaciştilor. ne-a furnizat date extrem de interesante.

Iată ce ne-a spus d-sa:

— „Farmaciile decad din zi în zi.

Intr'un oraş ca Iaşi unde, după cum se ştie, avem 22 farmacii publice, s'a făcut calculul că ele efectuează în medie pe zi, circa 180—200 reţete. Din această cauză farmaciştii n'au nevoie de asistenţi, ci doar de vânzători de droguri farmaceutice.

Cu totul altfel ar fi situaţiunea dacă n'ar exista sistemul reţetelor ce se efectuiază la spitalele locale şi la Casa de asigurări sociale, unde se eliberează zilnic peste 600 reţete, adică de 3 ori pe atâta cât toate farmaciile ieşene la un loc.

Deci nu e nici o mirare că farmaciile o duc prost şi licenţiaţii farmacişti n'au de lucru, de vreme ce toată activitatea se concentrează la o singură instituţie.

In afară de aceasta, se impune schimbarea politicei de importare din străinătate a aşa ziselor „specialităţi" medicale, care ar putea fi fabricate în aceleaşi bune condiţiuni şi la noi în ţară, dând posibilitate de câştigarea existenţei, farmaciştilor fără posturi".

Chestiunea aceasta va fi adusă în desbaterea consiliului sanitar superior dela ministerul sănătăţii de însuşi d. senator Justin Adace care este membru în această comisiune.

Şi d-sa speră că se va putea obţine asentimentul d-lui ministru dr. Costinescu de a se limita aducerea în ţară a preparatelor străine, pentru a se încuraja industria naţională a medicamentelor şi a se combate astfel şomajul farmaceutic.

AL. NESTOR

# D. MINISTRU VICTOR IAMANDI

### Către învăţătorii nui numiţi

Dl. Inspector general Ioan C. Motaş, a primit azi următoarea telegramă, din partea d-lui ministru Victor Iamandi.

*Preşidenţia Consiliului de miniştri.*

Rog arătaţi învăţătorilor noi numiţi în judeţul Iaşi, toate mulţumirile, pentru sentimentele ce şi-au manifestat prin D-voastră, asigurându-i de întreaga mea solicitudine în îndeplinirea importantei lor misiuni.

Ministru de Stat
*Victor Iamandi*

Dl. Inspector general Ioan C. Motaş, a primit azi următoarea telegramă:

Exprimaţi tuturor învăţătorilor noui numiţi, mulţumirile mele pentru cuvintele ce mi-au adresat".

Ministru
*Doctor Angelescu*

## A murit dr. Băcăoanu

### medicul-şef al Botoşanilor

In sanatorul central din Bucureşti a încetat din viaţă doctorul Constantin Băcăoanu, medic-şef al oraşului Botoşani.

Dr. Băcăoanu fusese transportat la Bucureşti pentru a i se face o intervenţie chirurgicală la creer. După operaţie s'au ivit complicaţii care au dus la desnodământul fatal.

Defunctul era şi casierul organizaţiei georgiste din Botoşani. Moartea medicului-şef al Botoşanilor a stârnit regrete în toate cercurile din acel oraş.

## Ofiţerii „Armatei II"

Activi, rezervă, pensionari şi invalizi, sunt invitaţi la o consfătuire Duminică 7 Oct. ora 4 p. m. în saloanele *Blocului Pensionarilor Publici* str. Ştefan cel Mare No. 45, casele Băncei Româneşti.

Maior Retr.
*Eug. Constandachi*

## Protestul ziariştilor ieşeni

### contra devastării dela ziarul „Facla"

Ziariştii ieşeni au trimis Ziarului „Facla" următoarea telegramă:

„Sindicatul Ziariştilor profesionişti" din Iaşi înfierează atentatul odios asupra directorului şi redactorilor D-voastră şi roagă autorităţile să ia măsuri pentru a curma în viitor asemenea încercări de zutrumare a libertăţii scrisului".

## O ieşancă îşi reclamă fiica pentru cleptomanie

### şi cere internarea ei într'o şcoală de corecţie

O nouă impresionantă reclamaţie a unei mame a fost introdusă la poliţia locală.

D-na Maria Savin din str. Caragiale 14, s'a plâns autorităţilor împotriva fiicei sale Mărioara, în etate de 13 ani, învinuind-o că a apucat calea relelor. Astfel fata lipseşte zile întregi dela domiciliul părintesc şi nu se întoarce acasă decât atunci când i se isprăvesc banii pe care îi sustrage din casa părinţilor.

Mama copilei a arătat că fugara a devenit cleptomană, săvârşind furturi la vecini şi la cunoscuţi şi îşi petrece zilele după voinţa şi mintea ei.

Reclamanta a cerut autorităţilor ca fiica ei să fie imediat arestată şi internată într'o şcoală de corecţie, pentru a o scăpa din timp de mrejele desfrâului de care e ameninţată.

S'au dispus cercetările cuvenite.

REP.

## Alt tânăr reclamat

### pentru excrocherie cu logodna

D-ra Debora Moise din str. Ţuţora 16, a reclamat justiţiei pe d. Herman Nusem din str. Iancu Bacalului 16.

In urmă cu câtva timp, d-ra Debora a făcut cunoştinţă cu tânărul Herman Nusem care i-a propus căsătoria.

Fata s'a încrezut şi a făcut logodna, oferindu-i bine înţeles logodnicului şi tradiţionalul aconto din zestre.

După un timp, logodnicul i-a declarat că trebuie să se despartă de dânsa, pe motivul că e... căsătorit cu o altă femeie.

Logodnica înşelată cere măsuri contra d-lui Herman Nusem şi restituirea banilor.

Justiţia ancheteazâ.

x ***Bonurile de premii*** *se preschimbă zilnic la administraţia ziarului Opinia în orele de după masă (3—7).*

## Informaţii

x *Cartelul uleiului e vorba să se refacă, dat fiind că la preţul de 18 lei, proprietarii pretind că pierd.*

*In cazul însă când fabricile nu se vor cartela, fabrica de ulei „Olea" din Iaşi va fi repusă în funcţie.*

x *Aberaţie sexuală.*— La Suceava (Bucovina) a fost arestat tânărul Vasile Saghin de 16 ani, calfă de cizmar.

Acesta a fost surprins într'o curte din vecini, dedându-se la ciudate aberaţii sexuale cu găinele şi raţele.

x Am relatat intoxierea în masă a numeroase eleve de la liceul din Ismail, care fuseseră în colonie şcolară la Constanţa.

Două din elevele intoxicate, Salivasiov din clasa V-a şi Rehtman din clasa VII, au încetat din viaţă.

x „POLITICA" de mâine Duminică, se ocupă despre culisele crizei de guvern, arătând adevăratele cauze ale demisiei d-lui Titulescu.

Cronica locală este deasemenea bogată în aspecte şi cancanuri politice.

x *Proces literar.*— Duminica 7 crt. ora 3 p. m. va avea loc în sala Sfatului Negustoresc Procesul literar „Apărarea are cuvântul" roman de Petru Bellu.

Vor lua parte la desbateri d-nii Alfons Herovanu, senator, dr. Neuman Ioseph Flavius, ziarist, avocat Kinsbrauner, av. Milton Lehrer publicist, dr. Segal-Caritas, B. Cauşanski ziarist.

Procesul e organizat de Uniunea Generală a funcţionarilor particulari.

x D. Iancu Zipa, deputat s'a prezintat d-nei dr. Popa-Radu, văduva regretatului epitrop, şi i-a exprimat condoleanţe în numele primului ministru.

x **Dr. Brener** *specialist mamoş*, boli de femei. Cons. 2—6 d. m. în str. Lăpuşneanu

# O ieșancă se adresează justiției

## pentru a-și apăra onoarea

Eri s'a prezentat parchetului d. V. Tăutu din str. Aurel Vlaicu, însoțit de fiica sa Natalia în etate de 19 ani, cerând ca aceasta să fie examinată de medicul legist spre a i se elibera un certificat de virginătate.

In petiția prezentată, d. Tăutu arată că fiica sa ar fi fost calomniată de d. Gh. Balan din str. Aterisaj, care a lansat versiunea că tânăra ar întreține relații intime cu un prieten al ei.

D-ra Tăutu a fost examinată de medicul legist care i-a eliberat certificatul solicitat.

Reclamanții cer darea în judecată a calomniatorului, constituindu-se partea civilă cu 50 mii lei.

Se cercetează.

*Rep.*


**Hemoroizi și ocupația Dv.?** Deobicei o grea problemă! Slujba trebuie prestată; din cauza durerilor însă aceasta este aproape imposibil. Veți fi surprinși, văzând cât de repede scăpați de aceste dureri, dacă veți cumpăra la farmacie SUPOZITOARELE HEMORROIDALE ***ANUSOL*** „GOEDECKE" și le veți întrebuința conform prescripțiunilor. Chiar medicul cunoaște Anusol-ul ca un remediu sigur, pe a cărui eficacitate el se poate baza în mod incontestabil.



# EXOTIQUE

**EXOTIQUE COLOGNE**
**COLOGNE EXOTIQUE**
**Cereți apa de Cologne Exotique**
produs al fabricei franceze „BIARRITZ"
***De vânzare la parfumerii, drogherii și farmacii.***


# Banii ieșenilor curg în Capitală!

## Aspecte dela Facultatea de farmacie concentrată în București

Dela un ieșan recent întors din București, deținem câte-va aspecte interesante dela facultatea de farmacie concentrată în Capitală. Corect spus, —dela secretariatul acestei facultăți.

In cele câte-va camere ale secretariatului, o îmbulzeală excepțională. Au venit studenții dela Cluj și Iași și au adus deocamdată bani. Bani mulți pentru înscriere.

Casieria decanatului a fost divizată în câte-va ghișee. Interiorul casieriei prezintă aspectul unei bănci,... cu ghișeele doldora de bănet, provenit din pungile studenților-farmaciști din toată țara.

*

Profesorii bucureșteni țin să vorbească cu fiecare student în parte și zugrăvesc în cu'orile cele mai frumoase viața studențească în Capitală:

Că nu e mai scump ca la Iași sau Cluj, că se acordă avantaje la plata taxelor, că se vor face ușurări la întreținerea în cămine și cantine etc. etc.

*

Pe de altă parte, circulă un curent foarte favorabil de a se readuce la Iași secția farmaceutică. Cât va profesori ieșeni, transferați la București odată cu concentrarea învățământului farmaceutic, au declarat că e foarte posibil ca farmacia să continue la Iași.

*

Mai neliniștiți sânt absolvenții-farmaciști, care sânt nevoiți să se deplaseze la București, pentru a-și susține licența. Examenul durează doar vreo două săptămâni.

E o deplasare și o cheltuială în adevăr inutilă; când se putea așa de bine ca licența să fie dată tot la Iași...

*Ad.*

*Edititatea la Iași*

# Se începe consolidarea Țicăului

## Ministerul lucrărilor publice a acordat un ajutor apreciabil

Terenurile fugitive din cartierul Țicăului vor fi—în fine —oprite în loc. Consolidarea regiunii se face în toamna aceasta.

*

D-nii Osvald Racoviță primarul orașului și Em. Ceicowschi deputat, au făcut stăruitoare intervenții la Centru și au reușit să obție un sprijin însemnat.

După deviz, lucrarea de consolidare a Țicăului necesitează suma de 800,000 lei.

D-nii Racoviță și Ceicovschi au obținut dela Ministerul lucrărilor publice un fond de 400.000 lei precum și serviciul gratuit al specialiștilor în drenaje. Diferența de sumă necesară va fi acoperită de primăria Iași.

*

Mâne sosește în Iași d. ing. Oprea director general al apelor, pentru a-și da avizul în vederea lucrărilor pe teren. D-sa, însoțit de d. deputat Ceicovschi și de reprezintanți ai primăriei, va inspecta amănunțit Țicăul și va da dispoziție de începerea lucrului.

Se va proceda la drenarea sistematică a izvoarelor și la unele îndiguiri. Se speră că până în Noembre opera de consolidare va fi terminată,— și se va curma astfel îngrijorarea permanentă a locuitorilor de pe valea Calcainei.

REP

# INFORMAȚIUNI

x **O agresiune** s'a produs azi dimineață la magazia gării dela rampă.

Magazionerul Gârlea a bătut grav pe cotiugaragiul Lichman Vasile, în etate de 60 ani.

Supunem cazul d-lui Strugaru, șeful magaziei, și îl rugăm să ia măsuri în consecință.

x D-ra Teodora Petrovici, institutoare la Tg. Frumos, a fost detașată la serviciul statelor personale din ministerul instrucțiunii publice.

x A. G. I. R.— Cercul Regional Iași— roagă pe toți domnii colegi care doresc să participe la Congresul A. G. I. R. ce se ține anul acesta la Galați între 14—17 Octombrie, să treacă Sâmbătă 6 crt. între orele 18—20 pe la sediul Cercului—str. Buzdugan 3—pentru înscrieri și informații.

x *Curtea cu jurați* a condamnat eri la 4 ani închisoare pe locuitorul Lupu Cojocaru din comuna Belcești, acuzat că și-a ucis soacra și și-a maltratat grav soția.

x Eri au fost expediate din Iași vechiculele rechiziționate în vederea manevrelor militare.

De notat că sunt unele industrii în plin sezon, cărora li s'a rechiziționat singurul mijloc de transport.

x *Federația asociațiilor de funcționari particulari* a organizat pe mâne ora 10 dim. în sala de consiliu a Camerei de muncă, o întrunire la care vor fi dezbătute diferite deziderate profesionale.

x *Tragerea premiilor gratuite acordate cetitorilor ziarului „Opinia" va avea loc*

***Duminică 21 Octombrie în sala teatrului „Trianon"***

x Ziarul *„Momentul"* care se pune în vânzare mâne, cuprinde un bogat și variat material, dezbătând toate problemele la ordinea zilei.

Senzaționale destăinuiri politice; ecouri din timpul crizei; polemici și răfueli etc.

In patru pagini mari care se vând cu 1 leu.

x *Distracție între fete.* In cercetarea comisiei I-a se află o reclamație curioasă E vorba de plângerea introdusă de fata Victoria Mareșelu din Bul. Ferdinand 20, împotriva vecinei sale Valentina Brotocel pe care o învinuește că ar fi desvirginat-o cu... degetul.

x Medicul legist a înaintat cabinetului de chimie medico-legală spre analiză, viscerele lui August Zamfirescu, spre a se stabili dacă nu conțin substanțe toxice.

# Numiri și transferări

## de preoți

Eri a avut loc la Mitropolia locală adunarea consiliului administrativ eparhial, în vederea numirilor și transferărilor de preoți.

I. P. S. Mitropolit Pimen, într'o inimoasă cuvântare, arată că preoțimea trebue să înceapă o acțiune contra stiliștilor—acțiune în care să fie ajutată și de învățătorime.

Se trece apoi la ordinea de zi.

Consiliu a aprobat următoarele transferări și numiri: preotul Vasile Ștefan, transferat dela Stroești-Botoșani la Cristești-Baia, la Cristești-Botoșani a fost transferat preotul Buzilă dela parohia Românești-Iași, la parohia Stroești-Botoșani a fost numit licențiatul în teologie Gh. Mihai, la Românești a fost transferat preotul C. Perușca, dela parohia Munteni-Iași, iar în această parohie a fost numit licențiatul C. Herțanu, la parohia Bădeni-Iași a fost numit licențiatul Ilie Pralea; la parohia Dumeni s'a aprobat hirotonirea licențiatului în teologie Eugen Lungu, la parohia Blăgești-Baia a fost numit diaconul Leonida Gavrilescu dela parohia Adormirei—Tg. Frumos, la parohia Tătărași-Baia, s'a transferat preotul Mihai Grigoraș de la parohia Uncești Baia, iar în locul S.-Sale a fost numit diaconul Gh. Vieru de la M rea Agapia; postul de diacon de la M-rea Agapia a fost ocupat de licențiatul I. Totulea; la parohia Pașcani a fost numit licențiatul P. Pantelimon; la parohia Adâncata-Dorohoi a fost transferat preotul D. Răducanu, la parohia Tudora-Botoșaui a fost transferat pr. C. Balan; la bis. Sf. Constantin Iași a fost transferat pr. Gheorghiu Ștefan din eparhia Roman. SP.

# Mișcarea literară

*D-ra Mioara Atanasiu*
autoarea romanului
**„SENSUALISM ASCUNS"**
care apare Luni în vitrina librăriilor.

Inserție*

Relativ la informația de ieri —cum că așI fi fost reclamat de către d-na Rebeca Herșcu pentru faptul că i-așI fi luat bani să o trimit la băi — în calitatea mea de consilier la Casa Asigurărilor Sociale, fac cunoscut că nu cunosc de loc pe numita doamnă, n'am luat bani de la nimeni pentru a trimite la băi și că nu mai sunt Consilier al Casei Asigurărilor Sociale de la 5 April e.

Pentru înscenarea care mi s'a pus la cale—mă voi adresa parchetului.

BERCU M. ROSNER
Iași, Str. Elena Doamna 11

*) Ziarul nu răspunde de cele publicate în această rubrică.

# O manifestare a monahismului ortodox

## la Mânăstirea Neamțu

Anul acesta s'au împlinit 140 ani dela moartea marelui povățuitor al călugărilor, Sf. Paisie, fost stareț al Mânăstirei Neamțu.

P. S. episcopul Nicodim, actualul stareț al Mânăstirei, a luat inițiativa de a se oficia o panahidă, în ziua de 15 Noembrie.

Această solemnitate va avea caracterul unei manifestări a monahismului ortodox.

Intr'adevăr și-au anunțat participarea călugări din Bulgaria și Serbia. Deasemenea va sosi la Mânăstirea Neamțu și o delegație de călugări de la Sf. Munte.

Se crede că va participa la pioasa solemnitate dela mormântul cuviosului, și o delegație a vestiților monahi Maorului, confrații de sânge ai Sf. Paisie. SP.

# Se captează noui izvoare

## la Slănicul-Moldovei

### O vizită a savanților geologi

Membrii asociației generale a geologilor din țară, terminând congresul din Tg. Ocna, au vizitat ieri Slănicul-Moldovei. Au participat vre'o 60 de geologi printre care profesorii Macovei și Preda, de la institutul de Geologie din București, profesorul de geologie din Cluj și profesorul Cantuniari inginer hidrolog.

Oaspeții au fost primiți de către d nii Bădulescu, efor al Spiridoniei, și profesor Mironescu, directorul medical al Slănicului.

D. Bădulescu a făcut onorurile casei, cu mare amabilitate.

Oaspeții au cercetat proveniența izvoarelor și stratul geologic; iar inginerul Cantuniari a cercetat din nou debitele unor izvoare.

D. Cantuniari, Bădulescu și profesor Mironescu au stabilit ca în primăvară să înceapă captarea din nou aunor izvoare, azi adormite.

In special se va începe captarea izvoarelor dela Keșkeș și a celor sulfuroase de la Cascade.

La ora 2 p. m. a avut loc la Casinou un animat dejun, oferit de d. Bădulescu, în numele Eforiei. D. Bădulescu a toastat pentru oaspeți, și a răspuns d. prof. Voițești din Cluj, închinând pentru eforii, pentru colegiul medical și pentru viitorul Slănicului.

Seara, geologii au părăsit stațiunea, încântați de această vizită. DAN

x **Reducerea de 50 la sută** pe c. f. r. pentru vizitarea expoziției industriale din București, a fost prelungită până la 20 Octombrie.

x **Tusa și Răgușeala** în bronchitele gripale dispar repede cu *Pastilele de Eucalipt Benzomentolate Dr.Ratianu* aprobate de Consiliul Sanitar Superior. Indicate în toate afecțiunile pulmonare, laringite, astmă, desinfectează plămânii ușurează respirația. Depozi Farmacia Dr. Ratianu, Cuza-Vodă 48.

# Câteva schimbări de demnitari

## la instituțiile din Iași

D-nii deputați Ion Zipa și Oswald Racoviță, vice-președinții organizației național-liberale, s'au întors ieri din București.

La consfătuirea pe care au avut o cu d. ministru Victor Iamandi,—din câte am aflat,— d-nii Zipa și Racoviță au obținut tot ceeace îi interesa.

### Un nou chestor

In primul rând au limpezit provizoratul dela conducerea chesturei Municipiului.

Au fost mai mulți candidați. Conducerea clubului ieșan, — se pare, — a agreat pe aceia a d-lui avocat *Stamboliu.*

Ni s'a arătat din sorginte liberală că decretul de numire a d-lui Stamboliu este gata semnat și curând va avea loc instalarea.

Dl. Leahu, chestorul interimar, va fi felicitat pentru modul cum a condus treburile poliției ieșene și, nu este exclus ca să treacă foarte curând la conducerea Inspectoratului de siguranță.

### D-rul Vasiliu, efor

Moartea regretatului dr. Popa-Radu a lăsat o vacanță de epitrop la așezămintele Sft. Spiridon.

Clubul a recomandat ca succesor pe d. dr. *Vasiliu*, medicul șef al județului nostru.

Candidatul este un vechi liberal, cu merite autentice de brav organizator și excelent administrator.

D-rul Vasiliu a fost numit colaboratorul d-lor Rusovici și Bădulescu la conducerea Epitropiei Sft. Spiridon.

Instalarea, probabil Luni..

### Și la Inspectoratul școlar

Am relatet încă acum câteva zile că la Inspectoratul școlar se vor produce oarecari schimbări. Cauza nu trebuie căutată în nemulțumirile produse cu ocazia numirii suplinitorilor, ci în un aranjament mai vechi că la conducerea Inspectoratului vor trece, prin rotație, diverși fruntași clubiști.

Ni s'a arătat astfel că noul titular va fi d. Tanasă, actualul colaborator al d-lui Costăchescu.

Problema se rezolvă azi pe cale... amicală, la o masă comună ce are loc la conacul d-lui deputat Eduard Lăzărescu și la care au fost invitați câțiva dascăli liberali care au atribuții de conducători în învățământ.

*

Am mai aflat că și conducerea Școlii Normale de fete se schimbă.

In locul d-nei Petrovanu, va fi numită d-na Ioanovici.

### Un congres liberal

S'a anunțat că d. ministru Victor Iamandi va fi după 15 crt. pentru o zi la Iași.

Vizita aceasta,— ni s'a arătat,— este probabilă.

Cert este că ministrul propagandei va veni în localitate spre a prezida congresul județean al organizației pe care o conduce.

Congresul se va fixa pentru primele zile ale lunei Noembrie.

H. BURILEANU

Spitalul de Boli mintale și nervoase Socola Iași

PUBLICAȚIE

Se aduce la cunoștința celor interesați că în ziua de 25 Octombrie 1934, se vor ține în localul spitalului Socola din com. Bucium jud. Iași, următoarele licitații publice:

1. La ora 9 dim. pentru aprovizionarea spitalului Răducăneni-Bohotin jud. Fălciu, cu cantitatea de circa 72.000 kgr. pâine pe timp de un an.

2. La ora 10 dim. pentru aprovizionarea spitalului Răducăneni-Bohotin jud. Fălciu, cu cantitatea de circa 15.000 kgr. carne pe timp de un an. Licitațiile se vor ține în conf. cu art. 88—110 din Legea Cont. Publice, reg. O. C. L. și normele publicate în M. O. No. 127 din 4 Iunie 1931

Toate persoanele care vor lua parte la aceste licitații, vor depune pe lângă ofertă și o garanție de 5% din valoarea furniturei oferite, iar oferta se va face numai în conf. cu caetul de sarcini, care poate fi văzut în fiecare zi de lucru la administrația spitalului Socola Iași, între 8—13.

Costul acestei publicații va fi suportat de adjudecatarul definitiv.

Medic Primar Director
Dr. Ballif
No. 6660 3 Oct. 1934


Nu confundați mantilele reputate „FULGARINE" cu alte mărci. Singurul depozitar pentru Iași este magazinul „TRIUMF" Str. Lăpușneanu 44


# MICA PUBLICITATE

***Inchirieri***

DE INCHIRIAT în strada Ghica Vodă No. 13, 2—3 odăi și bucătărie. Confort. Preț convenabil.

DE INCHIRIAT Bulev. Ferdinand 15—13 (str. Gărei) o cârciumă cu mai multe odăi, vad vechi. Liberă de astăzi. Mai multe prăvălii pentru galanterie, băcănie, frizerie complect instalată. O prăvălie p. cismărie. Libere de astăzi sau dela 26 Octombrie.

DE INCHIRIAT în str. Sft. Atanasie No. 9, un apartament compus din 3 camere, antret, bucătărie; lumină, apă, canal, beciu, curte. A se adresa în str. Sft. Atanasie 20.

DE INCHIRIAT 3 camere și o bucătărie în stradela Armeană No. 6, vizibile între 3—6. A se adresa d-lui farmacist Werner.

DE INCHIRIAT unui domn serios, o cameră mobilată în str. Banu 6 etaj, vizibilă între 10—1.

***DE INCHIRIAT***
în Aleia Principesa Maria, vila II-a dreapta, etaj, o locuință compusă din 4 camere, antret și atenanse.
Idem, str. Lăpușneanu 6, parter, în curte, la dreapta, 2 camere, baie instalată, bucătărie. A se adresa: Banca Emanoil Marcovici, Iași strada Ștefan cel Mare No. 15.

INCHIRIAȚI imediat apartamentul Dv., dând anunțurile la mica publicitate a ziarului „Opinia".

***Diverse***

STUDENTUL Adrian Ionescu din comuna Hociungi (jud. Roman) care și-a pierdut geamandanul cu zestrea studențească pe șoseaua Roman-Iași, și-l poate ridica oricând dela Farmacia Dr. Beceanu Piața Halei.

SPECIALIST HAINAR, cu vastă cunoștință în toată țara și în combinat e cu o fabrică de stofe caută asociat cu capital pentru hăinărie de dame și bărbați. A se adresa la d. Iosef Moscovici str. C. Negri 87

PREPAR elevi de curs secundar; a se adresa la ziar sub G. B.

GĂSIȚI locuință după plac, anunțând prin mica publicitate al ziarului „Opinia".

BOLI NERVOASE și nutriție consultă Doctor Hoffmann strada George Enescu 2

FRAȚII WACHTEL str. I. C. Brătianu 137, complect asortat în toate articolele pentru instalațiuni de apă și canal. Căzi de băi străine, cazane de băi etc. precum și toate articolele electrice.

LÂNĂ p. pool-owere „Pingonin" — franceză — culorile cele mai moderne, bumbac pescăresc, macramé, etamină, modele pe etamină și canva. Croșete și toate articolele de mercerie găsiți *eftin* „La Waldman" vis a vis de Hală. Lână pentru covoare, toate

x Imprimatele cele mai îngrijite, efectuate rapid și cu preț convenabil —la „Opinia" Lăpușneanu 37.


# Explicație metereologică:

Timpul se menține frumos pentru ca toți școlarii să-și poată procura cărțile și rechizitele școlare la cea mai eftină librărie

**SOCEC**

# ULTIMA ORĂ

## D. Titulescu va intra în guvern

*Bucureşti 6. — O telegramă din Paris arată că guvernul francez consideră ca lucru sigur intrarea d-lui Titulescu în guvern. Şi prin aceasta se vor risipi orce îndoeli.*

*

*Cercurile politice atribue o importanţă considerabilă audienţei pe care d. Titulescu o va avea Luni la Rege. Se observă o vie efervescenţă în Bucureşti. D. Mihalache şi-a amânat plecarea în Italia. D-nii Dinu Bratianu, Iuliu Maniu, Al. Vaida şi G. G. Mironescu vor fi Luni în Capitală. Marţi vine şi d. Titulescu la Bucureşti, urmând să aibă importante întrevederi politice.*

## O bandă de fete

### se ocupa cu furturi şi destrăbălare

Chişinău 6.—Agenţii poliţiei au reuşit să facă eri o captură interesantă.

Intr'o casă din suburbia Visterniceni a fost descoperită o bandă de fete condusă de tânăra Violeta Rupa în vrâsta de 24 de ani.

Aceasta cu ajutorul fetelor Olga Velter, Valentina şi Nadia Crujcovscaia, a reuşit să comită câteva furturi îndrăzneţe.

Hoaţele aveau un sistem ingenios. Una din ele Nadia Crujcovscaia în etate de 14 ani, intra într'o prăvălie unde se prefăcea că-i vine leşin.

In timpul ce personalul prăvăliei dădea acesteia ajutoare, tovarăşele Nadiei comiteau lovitura.

S'a mai stabilit că fetele au şantajat mai mulţi tineri pe cari în reclamau pentru seducţiune.

Violeta Rupa a reuşit să şantajeze astfel, acum câteva zile, pe un profesor de la un liceu din localitate.

Banda a fost înaintată parchetului. CORESP.

## Ziar confiscat

Bucureşti 6. — Ieri a fost confiscat ziarul „Epoca".

Dl. Gr. Filipescu a dat în judecată Ministerul de interne, pentru abuz de putere, cerând şi o sumă importantă, ca dezdăunare.

## Franţa indisolubil legată

### de Mica Antantă

Belgrad 6.— Suveranii jugoslavi s'au îmbarcat pe vaporul „Dubrovnik", pornind spre Paris.

Ziarul „Vreme" publică declaraţiile d-lui Barthou în legătură cu această vizită.

Ministrul de externe francez spune că vizita regelui la Paris are o importanţă deosebită.

Franţa admiră loialitatea regelui jugoslav ; şi ambele ţări au dorinţa să statornicească o pace durabilă în Europa.

*Niciodată Franţa nu va jertfi —pentru prieteniile noi— amiciţia cu Mica Antantă.*

*

Din Paris se anunţă că vizita d-lui Barthou la Roma a fost amânată pentru începutul lunii Noembrie.

## Un jandarm

### se împuşcă din imprudenţă

Bârlad 6. — Jandarmul caporal Dumitru Popescu, originar din com. Miclăuşani jud. Lăpuşna), era în serviciul legiunii de jandarmi Tutova.

Ieri, jandarmul, împreună cu un coleg, se afla în patrulare, şi făcând o mişcare greşită cu arma, puşca s'a descărcat, rănindu-l grav.

Transportat la spital, militarul a încetat din viaţă.

Sandu

## ORA 1

## S'a suspendat, provizor, importul

Bucureşti 6. — Ministerul de industrie şi comerţ a hotărât a nu se mai primi nici o cerere de import, până la fixarea noului regim al contingentării.

Comisia contingentării şi-a suspendat deocamdată activitatea.

## Situaţia gravă în Spania

*Madrid 6.— Situaţia a devenit foarte gravă. S'a asociat la grevă şi personalul dela calea ferată.*

*Guvernul a dat ordin să se scoată tunurile pe străzi.*

*La barierele Madridului au loc lupte violente între revoluţionari şi armată.*

*Numărul victimelor nu se cunoaşte. In cursul nopţii s'au operat 500 arestări.*

DIVERSE

D. Ostrowski ministrul Rusiei, şi-a amânat cu câteva zile sosirea în Bucureşti.

— In Capitală scarlatina e în creştere. S'a dispus vaccinare tuturor copiilor până la 12 ani.

## Şi în Grecia primejdie de revoluţie

Atena 6 — Primul ministrul a prezintat spre semnare, d-lui Zaimis preşedintele republicei, noua lege electorală, votată de parlamentul dizolvat.

Opoziţia someză pe d. Zaimis să nu sacţioneaze legea, căci altmintreli se face vinovat de călcarea Constituţiei. Intr'un discurs rostit la Creta, d. Venizelos a ameninţat că va da în judecată pe preşedinte.

Guvernul este informat că opoziţia pregăteşte revoluţia în Grecia. Din această cauză a luat măsuri extraordinare, instalând pretutindeni armată cu mitraliere.

### Revoluţia în Spania

Londra 6.—Ştiri din Spania arată că greva generală a luat un caracter revoluţionar. In Madrid, Barcelona, Valencia, Sevilla, Santander, Oviedo şi alte oraşe se dau lupte între revoluţionari şi armată.

Guvernul a decretat cenzura şi starea de asediu. In special în provincia Asturiilor situaţia e gravă. Revoluţionarii au luat cu asalt sau au incendiat câteva cazărmi.

In Catalonia domneşte mare fierbere. Parlamentul catalan a fost convocat la Barcelona, pentru a vota independenţa provinciei.

## Sinuciderea soţiei unui preot

Chişinău 6. — La spitalul central a fost internată aseară în stare gravă, d-na Andronic, soţia cunoscutului preot G. Andronic din localitate.

D na Andronic prezintă o rană adâncă în regiunea tâmplei drepte, cauzată de un glonte de revolver.

Azi dimineaţă se va proceda la extragerea glontelui.

Din primele cercetări rezultă că d-na Andronic a avut eri un violent schimb de cuvinte cu soţul ei, după care s'a retras în camera ei. Peste câtva timp preotul Andronic a auzit o detunătură de armă. Repezindu-se în camera soţiei sale, a găsit-o într'un lac de sânge.

Cercetările continuă. *Coresp*

## Apătruns fiscul în Abator

### şi a sechestrat vitele !

Organele fiscului au făcut eri ravagii la abatorul local.

Intrucât măcelarii engrosişt au mari datorii către stat, (unii având să plătească între 70-80 mii lei), controlorii fiscali s'au prezentat eri abator, sechestrând vitele aduse pentru tăiere.

Unii măcelari aflând de cele ce se petrec în curtea abatorului, au refuzat să se prezinte cu vitele.

După cât ni se spune nu s'a tăiat eri în medie nici un sfert din cât se taie în mod obişnuit în abator. Aşa că putem anunţa cititorii că mâine va fi carne puţină pe piaţa Iaşului. Z.

## Arestări interesante

### în legătură cu excrocheria dela banca din Bălţi

Bălţi 6 — In legătură cu excrocheria comisă ieri de un anume Finkelştein în dauna filialei Băncii Basarabia din localitate, a fost arestat la Chişinău fostul director al acestei filiale, d. A. Feinberg.

Cercetările poliţiei au stabilit că Finkelştein a putut încasa cele 300 mii lei, în baza recomandaţiei d-lui Feinberg.

Arestarea fostului director a produs senzaţie. El a fost înaintat — împreună cu alte două persoane — parchetului de Bălţi.

## Se vor acorda indemnizaţii

### pentru funcţionarii congediaţi

*Bucureşti 6.— S'au întocmit tablourile de funcţionari ilegali care urmează a fi puşi în disponabilitate. Congedierile vor începe curînd.*

*Guvernul consideră că n'are obligaţia de preaviz, faţă de aceşti funcţionari.*

*Totuşi a decis să le vie în ajutor, acordându-le gratificaţii, pe categorii : salarul pe 3 luni, pe 2, pe 1 şi jum. şi pe o lună,—după vechimea pe care au avut-o în serviciu.*

*D. Slăvescu arată oarecare împotrivire, de oarece gratificaţiile îi zdruncină sistemul de economii proectat. Marţi 9 Oct. în Consiliul de miniştri, se va lua o hotărâre definitivă.*

## O expoziţie colectivă

*de pictură la Iaşi*

Mâine dimineaţă se va deschide în localul fostului magazin „Macri" din strada Lăpuşneanu, o interesantă expoziţie colectivă de pictură. Şi vor expune lucrările următorii pictori bucureşteni d-nii M. Teişanu, Bulgăraş, L. Biju, D. Florian, C. Ardeleanu, A. Cantini, O. Raţiu, I. Bednarik, I. Dobojariu, Tache Ştefănescu, N. Tempeanu, Mănciulescu şi Gh. Lazăr.

ŞTIRI POLIŢIENESTI

## Scandal nocturn

### la o cârciumă din calea Galata

O încăerare violentă s'a întâmplat astă noapte în cârciuma d-lui Veniamin Marcovici din calea Călăţii 10.

La o masă cinsteau locuitorii N. Ţurcanu şi Gh. Rusu, din str. Raiului 17, când deodată au pătruns în local, trei femei şi doi bărbaţi care s'au dedat la scandal. Deoarece li s'a refuzat vânzarea de băutură, nepoftiţii au devastat cârciuma stricând mesele, scaunele, sticle şi pahare, după care s'an înarmat cu bolovani bombardând localul. Ei au maltratat cu ciomegele pe clienţii localului şi l-au ameninţat pe cârciumar.

Intervenind poliţia, agresorii au fost arestaţi şi înaintaţi chesturii.

Bărbaţii sunt Vasile Melancă şi C. Suchianu iar femeile se numesc Valentina şi Frosina Melancă şi Aneta Petrescu, toate din str. Raiului.

**Agresiune.** — Locuitorul Ioan Stănică din str. Scăricică 12, aflându-se într'o cârciumă din piaţa Sf. Spiridon a fost lovit cu un sifon în cap, de un individ care a dispărut imediat după comiterea faptei.

**Furt... artistic.**—D. Moise Marcus din str. Săulescu 9, a reclamat că în cursul nopţii i s'au furat din casă 8 tablouri.

**Divorţe.**—A fost diferit comenduirei soldatul Gh. Brânză din Rgt. 13 Infanterie, care a dezertat din armată.

— In str. Anastasie Panu a fost găsită tânăra Freida Salovici din Roman, care suferă de alienaţie mentală.

REP.

x Pentru clişeie de orice fel adresaţi-vă la „Opinia" strada Lăpuşneanu37

## Staţiunea Meteorologică Agricolă Copou-Iaşi

### Buletin Meteorologic

din 6 Octombrie 1934

Temperatura aerului la 8 ore dimineaţă 16.5

Temperatura minimă absolută în cursul nopţei 15.4

Temperatura maximă absolută a zilei precedente 25.2

Presiunea atmosferică 8 ore dim. în milimetri 765

*Prevederi de timp.*— Umeditatea atmosferică a crescut ; timpul se va răcori cu tendinţe de ploae şi cerul noros.

Şeful Staţiunei, I. ŢIŢU

**Podgoreni !** Dacă doriţi să vă rămâie vinul dulce, limpede, gustos, să-şi conserve calitatea şi culoarea, întrebuinţaţi cu încredere renumitul preparat **Fermenticid** aprobat de Serviciul Sanitar superior.

Depozit : Farmacia Dr. Beceanu, Piaţa Halei Iaşi.

## Oribil paricid la Cernăuţi

Cernăuţi 6. — Poliţia locală a arestat azi dimineaţă pe tânărul Vasile Zaharia.

Acesta, în urma unei certe avute cu mama sa, i-a aplicat câteva lovituri de topor în cap. Victima, în stare gravă, se află internată în spital.

### Otrăvit în închisoare

Am relatat la timp că în închisoarea centrală a încetat din viaţă banditul Pleşca, autorul crimei asupra milionarei Hirsch.

Procedându-se la autopsierea cadavrului, s'a constatat că Pleşca a fost otrăvit.

Intestinele au fost trimise la Iaşi pentru a fi analizate la institutul de chimie.

Se cercetează acum cine a otrăvit pe asasinul Pleşca.

P. B.

x **Comandaţi clişeie la ziarul „Opinia".**

## Sinuciderea unui student

Bucureşti 6.—In str. Triumfului 69, studentul în drept Isac Beno a încercat să-şi pue capăt vieţii, înghiţând o substanţă toxică.

Cauza : mizeria.

## Informaţii

x **Librăria „SOCEC" nu urmăreşte numai să ia banii clientului. La Socec clientul are satisfacţia de a fi achiziţionat mărfuri bune şi eftine.**

x La Curtea de apel Iaşi s'au înregistrat zeci de acţiuni în contencios ale învăţătorilor din Iaşi şi Moldova, contra felului cum sau făcut detaşările în învăţământul primar.

x Parchetul a înaintat consiliului de război reclamaţia de ultraj făcută de controlorul municipal d. M. Părău în contra d-lui Gh. Baltaru din str. Bădăreu.

## INFORMAŢIUNI

x *M. S. Regele va asista mâine la punerea pietrei fundamentale a şcolii normale din Sibiu. Iar Luni la inaugurarea catedralei din Lugoj.*

*Din această cauză, sfinţirea catedralei din Bălţi s'a amânat cu câteva zile (probabil pentru Joi).*

x Internaţionala din Geneva pentru protecţia animalelor a hotărât ca anual „prietenii animalelor" să sărbătorească în ziua de 4 Octombrie pe Francisc d'Asisizi prietenul vieţuitoarelor ce nu ştiu să cuvânte.

Soc. pentru protecţia animalelor din România, a fixat pentru anul acesta ziua de Duminică 7 Octombrie, pentru această sărbătorire.

x O telegramă din Londra arată că d. Lloyd George şi a manifestat hotărârea de a se retrage din viaţa politică.

x In camera de consiliu a Tribunalului secţia II-a s'a judecat eri cererea de refere a d-lui av. Jak Graubert din str. C. Negri, în cauză cu d-na Sura Goldă Iţicovici proprietara unui imobil din vecinătatea d-sale.

Tribunalul a respins acţiunea d-lui Graubert.

x **Cu începerea sezonului de toamnă, Fr. Pogor s'au asortat cu mărfurile cele mai fine şi vând foarte eftin.**

x Până în prezent **nu s'a** primit înştiinţarea oficială dacă d. ministru al muncii Ion Nistor va veni mâine dimineaţă la deschiderea congresului meseriaşilor.

Probabil că d. Nistor va sosi în localitate Luni dimineaţă pentru a participa la lucrările celei de a doua zi a congresului din Iaşi.

x **Crema Mracu'oasă** distruge petele de pe obraz, albeşte şi catifelează pielea, dându-i o fineţă deosebită şi un parfum delicios. Depozit Farmacia Dr. Ratianu, str. Cuza Vodă 48. Se trimite contra ramburs ori unde se cere.

DOCTOR
**SOLO SCHREIFEL**
BOLI INTERNE, PIELE
***Venerice, syfilis***
Raze Ultra Violete
***Diatermie***
consultă zilnic între
*7—10 dim. şi 2—9 seara*
**Str. Anastasie Panu 70**
(vis-a-vis de Palatul Administrativ

**Citiţi zilnic Opinia**

STOFE ULTRA-MODERNE PENTRU SEZONUL DE TOAMNĂ ŞI IARNĂ AU SOSIT LA
**Magazinul TRIUMF**
Lăpuşneanu 44. PREŢURI FOARTE REDUSE

NOUTĂŢI pentru sezon în Tricotaje mănuşi etc. au început să sosească la **„Favorit"**

***Pardesie şi Paltoane***
ultimele jurnale execută Croitoria
**„GENTLEMAN"**
Str. Cuza Vodă 85 în curtea Palatului B. Aunştein (lângă templu)

***Pentru D-nii Învăţători***
Asortiment complect de
**Cărţi şi Rechizite Şcolare**
**CU RABATURILE CELE MAI MARI**
*se găsesc la*
***Librăria „HACHETTE"***
*Str. Cuza Vodă 83, Iaşi*

**BUTOAIE, BUDOANE**
orice mărime până la 7000 litri vinde
**L. PASCARU**
STRADELA ARMEANĂ No 18

Ministerul Muncii, Sănătăţei şi Ocrotirilor Sociale

Epitropia Generală a Casei Spitalelor şi Ospiciilor Sft. Spiridon din Iaşi

PUBLICAŢIE

Se aduce la cunoştinţa celor interesaţi că, în ziua de 9 Octombrie a. c., orele 11 a. m., se va ţine în localul Epitropiei, licitaţie publică pentru furnizarea păcurei, combustibil necesar spitalului Central şi Institutului Grigore Ghica-Vodă din Iaşi, cantitate până la 120 vagoane.

Licitaţia se va ţinea conf. art. 88—110 inclusiv, din Legea Comptabilităţii Publice, Regulamentul Oficiului Central de Licitaţii şi normele publicate în M. O. No. 127 din 4 Iunie 1931 şi a Oficiului de Raţionalizare ale Ministeriului Industriei şi Comerţului, şi condiţiunile prevăzute în caetul de sarcini.

Persoanele care vor lua parte la licitaţie, vor depune pe lângă ofertă şi o garanţie de Lei 120.000,—în numerar ori efecte garantate de Stat, pe valoare de numerar la cursul zilei.

Ofertele se vor face numai în condiţiunile caetului de sarcini, care poate i văzut în fiecare zi de lucru între orele 9—13, în localul Epitropiei Serv. Tehnic.

Şeful Serv. Tehnic
Ing., Indescifrabil
Secretar, D. Samson

DOCTOR
**I. SCHWARTZMAN**
Fost asistent al clinicei din Paris
Boli interne şi de copii
Specializat în boli de inimă, plămâni şi rinichi.r
Diagnosticul afecţiunilor de inimă cu aparatul Electrocardiograf.
Tratamentul tuberculozei pulmonare cu pneumothorax artificial
Tratamente radicale pentru varice, eczeme şi ulcer varicos
Consultă intre 4—7
Str. C[illegible] Telefon 11

ANUL XXX No. 8242

ABONAMENTE
Lei 600 . . . . pe un an
„ 300 . . . . „ 6 luni
„ 150 . . . . „ 3 „

ATELIERELE TIPOGRAFICE
IAȘI. — STR. LĂPUȘNEANU 37

2 (doi) lei exemplarul

# OPINIA

Ziar popular cotidian

MARȚI 9 OCTOMBRIE 1934

Premii Gratuite
Bon No. 13
OPINIA

PROBLEME LOCALE

## Eclerajul și estetica Iașului

### Chestia reclamelor luminoase

*Am relevat într'un articol anterior că străzile Iașului sînt insuficient luminate, cu becuri prea slabe,—probabil din socoteala Uzinei de a realiza economii.*

*Noi știm însă că Uzina încasează bine, ba chiar prea mult, întrucât curentul electric a rămas aproape la același preț ca acum câțiva ani când banul era mult mai ieftin.*

*Publicul și negustorimea se plâng că lumina e scumpă, pricinuindu-le o cheltuială greu simțită în vremurile de astăzi. Și dacă e vorba să se facă economie la eclerajul străzilor, cel puțin să folosească abonații particulari, acordându-li-se lor o ieftenire.*

*In această ordine de idei, e locul a atinge o chestiune care privește estetica orașului. E vorba de reclamele luminoase.*

*Iașul a rămas cu totul în urmă, în ce privește reclamele luminoase. Fără a mai aminti de București dar multe orașe din țară au luat înaintea „celei de a doua Capitale".*

*Reclamele luminoase sînt o plăcută caracteristică a orașelor moderne ; dau viață târgului și farmecă pe trecători. Comercianții noștri nu pot însă utiliza acest fel de reclamă, pentrucă lumina e prea scumpă. Ar fi potrivit să li se dea un îndemn—și să-l dea chiar Uzina care e condusă de oameni valoroși, cu dragoste pentru acest târg.*

*Pentru înfrumusețarea orașului, uzina ar putea veni cu o contribuție și anume :* **curent electric gratuit pentru reclamele luminoase.** *Să rămîe negustorilor numai cheltuiala instalațiilor necesare.*

*Admițând această soluție, uzina ar face un act frumos. Dealtfel, e locul să intervie și primăria căreia îi incumbă datoria de a se ocupa de propășirea orașului. Așteptăm.*

*LR.*

INSEMNĂRI

## Moașa politică

### și o poveste cu un englez

Domnul Titulescu, moașa tuturor guvernelor, a venit în țară, la datorie. Când moașa guvernelor vine în țară, nu vine niciodată pe degeaba. Știi precis că are să se întâmple ceva, după cum știi precis că-i boală contagioasă în mahala, când auzi clopotul de la tulumba-automobil, a pompierilor.

Din nenorocire, însă, domnul Titulescu nu prea are noroc la mână... Ce-a moșit până acum au fost, ori monștri bicefali, ori avorturi scoși prea devreme, ori făpturi quasi-lombrosiene, menite a se Boiliza, cum or da de ceva afaceri. N'are omul noroc, la mână, și pace... O cearcă, o sucește, o învârtește, degeaba!..

Un accident, în cariera de moașă politică a d-lui Titulescu, a fost guvernul Tătărescu. Acest guvern s'a născut singur, sau, mai degrabă, l-au născut Constantinescu, Belimace și Caranica. De d. Titulescu, mai că nici n'a fost vorba...

... Domnul Titulescu, a stat, gelos, de-oparte și s'a uitat cam cât o să dureze plodul scos pe alte mâini.

... Dar, cel născut din fapta de la Sinaia, a ținut mai mult decât cei făcuți din diplomația de la Londra.

Aceia dealtfel, deși scoși după tot tipicul și cu toate precauțiile, s'au dovedit, o parte, incapabili (deși erau „tehnicieni) și altă parte, necinstiți (deși erau neamuri cu d. Maniu...)

Așa dar, d. Titulescu vine să arate că tot pe-a dumnealui o să iasă, până la urmă. Guvernul actual, nu-i valabil, pentrucă nu-i făcut de d. Titulescu.

Cel cu domnul Boilă, însă, era valabil cu toate că îți sugera, prin diametrala lui opunere, pe englezul din anecdota pe care am să v'o povestesc, spre a se observa câtă-i de puțină apropiere între aceste două entități.

E lucru îndeobște cunoscut că englejii sunt oameni corecți și că se țin scai de lege. Unul din ei, neavând bani să-și cumpere o vilă, la țară, a cumpărat un vagon de tren ca să-l utilizeze ca atare. L a așezat pe câmp, și s'a stabilit acolo, pe vară. Intr'o zi vine un prieten să-l viziteze, și-l găsește, pe o ploaie torențială) plimbându-se împrejurul vagonului, cu umbrela în mână, și cu pipa în gură...

— Ce-i asta frate? Ce nu intri în casă? îl întreabă amicul, mirat:

—Să vezi ce-i, răspunde omul cu umbrela: am cumpărat un vagon de nefumători așa că nu mă lasă inima să fumez înauntru... calc legea...

.. La altă vizită, peste vre'o lună, amicul găsește altă minunăție: șapte oameni pe o parte și șapte de cealaltă, sgâlțâiau vagonul din toate puterile...

Englezul, era în vagon, în cel mai mic dintre compartimente, cu ușa încuiată, bine-înțeles. .

— Ce-i asta? întreabă iar amicul.

— Trebue să mă conform, răspunde răgușit englezul, din năuntru. „Aici scrie pe perete „nu întrebuințați decât în timpul mersului"...

. . . . . .

..In vogonul acesta al țării, guvernele moșite de d. Titulescu au făcut ce-au vrut, și bine înțeles nu „în timpul mersului", pentru că treburile n'au mers deloc...

ALEXANDRU POGONAT

## Spania în revoluție

*La Barcelona,* valurile populare manifestând în favoarea independenței Cataloniei. Insă ieri dimineață, trupele centrale au reușit să înfrângă mișcarea catalană.

## Favorizare scandaloasă,

### în jurul Bucureștiului

### la cumpărăturile pentru „valorificarea" grâului

Acțiunea pentru valorificarea grâului e un fel de „bun la toate", după cum politicianul român e bun la ori ce.

Am văzut în articolul trecut că rostul unei acțiuni de valorificare a unui produs, e numai atunci când e dusă în timp de supraproducție, pentru susținerea prețurilor amenințate de mare scădere. Cum anul acesta avem recoltă de grâu deficitară, am scos concluzia că această acțiune este inutilă.

D. Radu Irimescu comisar al guvernului, are totuș argumente la această critică și anume: cu toate că avem o recoltă deficitară, totuși producătorii nu pot prevedea o creștere a prețului. Piața este năvălită imediat după treer, de cantități mari de cereale și se creiază o supra-ofertă temporară de pe urma căruia păgubesc producătorii, întrucât ea atrage după sine și o devalorizare temporară a grâului. E sigur atunci că nu folosesc de pe urma acestei supraoferte de cât speculanții grâului, în speță marii depozitari și morarii, întru cât la sfârșitul anului agricol ei vor fi în stăpânirea grâului și-l vor specula după poftă.

E un argument destul de abil.

Insă din tabloul sinoptic ce ne indică isprava comisarului grâului, se poate constata că de pe urma acestei acțiuni, până acum *nu au folosit de cât producătorii de grâu din Oltenia și Muntenia,* adică acolo în preajma Bucureștiului și a comisarilor guvernamentali respectivi ; acolo unde satele sunt pline cu proprietarii mijlocași ca au profitat și profită de pe urma exproprierei așa cum s'a făcut la noi ; vechi conducători și profitori ai Băncilor și cooperativelor populare falite și ai decăderei micei proprietăți abia înființate, preoți și învățători politicianizați până'n gît, notari și perceptori strângători, orândari și cârciumari hrăpăreți și speculanți ; acolo unde este fieful politic al întregei protipendade bucureștene.

Cifrele vorbesc dela sine. *La cantitatea de aproximativ 50.000 vagoane de grâu cât a produs Oltenia și Muntenia, comisariatul a cumpărat 5000 de vagoane la prețul de 43.500 lei vag., — în timp ce din 98.742 vagoane ce reprezintă producția Moldovei, Basarabiei, Transilvaniei, Dobrogei și Bucovinei s'au cumpărat abia 1687 vagoane, adică de 7 ori mai puțin.* E destul de concludent.

Cine a profitat de pe urma supra-ofertei de grâu imediat după treer, din provinciile vitregite de acțiunea comisariatului ? Desigur că tocmai marii gangsteri ai grâului la care făcea aluzie domnul comisar al guvernului. Marii speculanți ai pâinei, ce dețin acțiuni de sute de milioane ale morilor din Iași, Galați, Focșani, Botoșani, Basarabia, Bucovina și Ardeal. Desigur ei prin emisarii lor au angajat grâul dela micii producători înainte ca aceștia să-l fi recoltat.

E au plătit doar 30-35000 de lei vagonul pe timpul când biurocratismul comisariatului abia aștepta instrucțiunile centrului. Ei astăzi îl țin la dispoziția celor ce vor să-l cumpere cu prețul fixat de comisariatul grâului; și nici nu se grăbesc să-l vândă întrucât acelaș comisariat dacă prevede prețul minimal al grâului, a uitat sau a vrut să uite pe cel maximal.

Caracatița exploatărei grâului și făinei ce și-a întins tentaculele peste toată România-Mare, o simțim noi cetățenii, prin cei 3 lei diferență ce o plătim la fie-care pâine, peste prețul normal.

Prețul mondial al grâului este astăzi 18.000 de lei vagonul predat f-co. Brăila. Noi îl plătim 43.000 lei vagonul, deodată cu 25.000 lei diferență care, în cea mai solidă parte intră fără nici o împotrivire în buzunarele acționarilor dela mori și ala samsarilor politici ce susțin această acțiune.

Iată deci că subtilul argument al comisarului aviației, cade.

Insă n'am terminat.

*Lazăr Marcu*

## DIN TOATA LUMEA

***Destinul tragic al unei familii.*** — Din Londra se anunță că marchizul Waterford, în etate de 33 ani, a fost găsit mort, cu tâmpla străpunsă de un glonte de armă.

Un blestem urmărește această veche familie engleză.

Legenda spune că, odinioară, un Waterford a bătut o cerșetoare bătrână. Aceasta l a blestemat, anunțându-l că urmașii lui, până în a șaptea generație, vor pieri de moarte violentă.

Și coincidența a făcut că, de atunci, 5 barbați din descendența lui Waterford au murit în diverse accidente.

Dar se zice că și castelul familiei ar fi blestemat. Astfel, se prezisese unei doamne de Waterford că va muri îndată după împlinirea vârstei de 47 ani. Doamna de Waterford trecuse clipa fatală și se se pregătea decurând să-și serbeze a 48-a aniversară. Dar iată că o rudă îi arată că greșise socoteala, și că în realitate împlinește numai 47 ani. Sărmana femee, cuprinsă de spaimă, a căzut la pământ și a încetat din viață! Incă odată blestemul își făcuse efectul...

*

***Ochiul poligam.*** — Un fizionomist englez, John Spon, a făcut următoarea observațiune :

Bărbații care au ochiul lung, cu deschizătura mică a pleoapelor și terminată în unghi ascuțit (ceia ce înseamnă, un ochi în formă de migdală), acești bărbați nu-s statornici în dragoste, ci le place să flirteze și să facă legături scurte cu mai multe femei. Adica sânt barbați poligami, — de unde și numele de „ochi poligam".

Aviz femeilor. Când vor întâlni asemenea bărbat, ele pot fi incredințate că vor reuși lespe să facă legături cu dânsul!

***Animale inteligente.*** — S'a observat la Paris că mulți câni, când traversează o stradă frecventată, sânt prudenți întocmai ca și oamenii, și nu merg decât în pasajul de trecere însemnat cu cue.

Iată, așa dar, câni care au învățat regulamentul de circulație.

Recent a fost observat și un motan care cunoaște circulația în „sens unic". Când vrea să traverseze strada, motanul se uită cu atenție numai într'o singură direcție, și anume într'acolo de unde vin vehiculele.

E vădit că aceste animale au înțeles regulele de circulație stabilite de oameni.

## Inchiziție americană

Bruno Hauptman arestat la New-York, sub învinuirea că a participat la răpirea lui baby Lindbergh, încă nu și-a recunoscut vina, cu toate dovezile care s'au acumulat împotriva lui.

Spre a-l sili să mărturisească, poliția americană a decis să aplice „tortura de gradul 3",— un mijloc prea puțin civilizat de instrucție judiciară.

Hauptam are un copilaș în etate de 10 luni, pe care îl adoră. Polițiștii au făcut planul să-i arate copilul în închisoare. Apoi, după ce iau copilul din celulă, să pue—pe culoar, lângă ușă—în funcțiune un gramofon, cu o placă ce reproduce țipete sfâșietoare de copil. In acest fel Hauptman și-ar închipui că este maltratat copilașul lui, și — pentru încetarea maltratărei:— s'ar decide să mărturisească!

Iată o metodă sălbatică, foarte asemănătoare cu procedeele Inchiziției medievale. Și ne mai pretindem civilizați...

Citiți zilnic Opinia

SCRISORI DIN PARIS

## O vizită la Paris

### a Lenei Riefensthal

### prietena cancelarul Hitler

O sensibilă stagnare se resimte în acest moment, în arta teatrală și cinematografică. Marele sezon încă nu a început. Multe teatre sunt în vacanție ; iar cinematografele, în lipsa de producțiuni noi, reînvie pe cele vechi.

Astfel, fui condusă zilele trecute, să văd un film care se joacă de multă vreme : „S. O. S. Iceberg", versiune originală, cu sub-titluri franceze, — zice programul. Prin urmare, un film strein, și fără discuție, german, jud.când după consonanta numelor artiștilor ce-l jucau. In fruntea lor, și cu litere de o schioapă : *Leni Riefenstha'.*

In timp ce amintirea celor auzite despre această artistă, îmi revenia vie în memorie, cineva în spatele meu exclamă în cea mai pură limbă teutonică : „Leni e în sală, loja trei din dreapta". In mod automat, privirea se îndreptă în acea direcție și astfel putui contempla pe buna amică a lui Hitler, pe această Du Barry a celui de al treilea Reich, cum a fost supranumită în țara ei. E o femeie tânără de tot, cu figura mobilă și voluntară, privirea foarte expresivă, silueta foarte sportivă, și mai ales dotată de un farmec într'u câtva straniu ; acel „sex appeal", cum îl denumesc americanii.

Naziștii îi atribue o origină semită. Mama ei zice-se, ar descinde în linie dreaptă din înțeleptul Salomon. La vrâsta de 16 ani, fusese remarcată de un mare industraș care încercă s'o lanseze ca baletistă. Dar Leni, fiica necredincioasă a Evei, renunță în curând la arta coreografică, pentru a o adopta pe cea de model la un tânăr pictor.

Sculpturalul model, sbură cu grație din floare în floare, până în cele din urmă, sătuită de directorul unui im-

Continuare în pagina II-a

## Luna se apropie de Pământ

### și va forma un inel în jurul planetei noastre

**Astronomul englez, prof. James Jeans, face o profeție foarte originală.**

**Pe baza unor îndelungate observațiuni, el anunță că Luna se apropie mereu de Pământ.**

**La un moment dat apropierea va fi atât de mare încât Luna se va turti și se va sfărma în bucățele mici. Aceste bucățele se vor învârti în jurul Pământului, alcătuind un inel la fel cu inelul lanetei Saturn.**

**Să așteptăm...**

Cetiți Ultima oră

REALIZĂRI

## O pildă de muncă la C. F. R.

### Organizarea admirabilă de la Cernăuți

Ceeace strică la noi politicianismul, drege în unele locuri omul de ispravă— pus la locul lui. Omul activ, omul dinamic este astăzi rar, fiindcă societatea nu-l cultivă, nu caută să-l aibă. Inițiativa, curajul interprinderii, personalitatea afirmată în creație socială, se întâlnesc la noi numai ici și colo. In viața socială avem astăzi puține *oaze,* în care se mai poate respira aier răcoros și de unde se mai poate primi înviorare, îmbărbătare. Societatea noastră din lipsa unui misticism, care să centralizeze puterile naționale pentru o muncă de creație în mare, este fără orientare și nu și găsește puterile necesare pentru un progres rapid. Vremurile într'adevăr cer un progres rapid, o deslănțuire de energii care să ne scoată din toplița scepticismului.

Desigur, greșiți suntem când ne închipuim că ne lipsesc factorii de creație. Avem energii vii atât în păturile intelectuale, cât și în păturile de jos. Țăranii noștri astăzi sunt înebuniți de ideia și de dorința de progres. Această dorință a lor aproape că ia forme violente. Lucrul este explicabil, căci omul simplu nu calculează cu toți factorii interni și externi provocatori ai stagnării ; el este nerăbdător, nervos, nu mai este apatic ; el vrea o ieșire din blazarea socială. Toate clasele sociale sunt în mișcare și fermentare. Cetățeanul se simte o forță de creație, care se cere din belșug întrebuințată.

Ce bucuroși sunt oamenii de muncă, când au în apropierea lor un *îndrumător* care-i ferește de zbuciumul dezorientării și reprezintă pentru ei: *creer, voință,* și *faptă.*

*

Vara aceasta, într'o raită prin Cernăuți, am vizitat atelierele C. F. R. din preajma gării. Era zi de lucru, zi senină și mândră ee toamnă... La vagoanele înșirate pe liniile moarte, lucrători cu haine lucii de uleiuri făceau reparații. Pentru mine ei treceau drept niște oameni absorbiți de muncă fizică, fără posibilitatea unor preocupări de ordin mai înalt. Aparența m'a înșelat.

*Activitatea cultural-socială* a atelierelor C. F. R. din Cernăuți a fost pentru mine o *revelație,* care m'a făcut să văd altfel țara și oamenii. Un mănunchi de oameni au înființat *Cercul cultural C. F. R.,* care și-a extins activitatea în toate domeniile (1927). Astăzi se vede aici rodul unui entusiasm stăpânit de sentimentul puternic al unei datorii naționale. Cercul cultural are 3 secții: culturală, sportivă și muzicală. Dela un început timid s'a trecut în salturi la realizări însemnate. Rezultatele, firește, nu se datoresc întâmplării, ci unui *om dinamic,* unei personalități puternice, care reprezintă pe niște meleaguri poliglote în mod strălucit intențiile și însușirile cele mai alese ale unui *regățean* de cea mai bună calitate: *inteligență, energie* și *faptă.* Aici muncitorii ceferiști s'au arătat dornici de a se ridica economicește, social și cultural. *Creerul* unindu-se cu *brațul,* ușor s'a produs minunea creației.

Din anul 1929 cercul se organizează temeinic. Fiecare secție, având un conducător cu serviciul în atelier, a făcut progrese mari datorită și faptului realizării principiului de diviziune a muncii. In patru ani (1929—1933) secția culturală și-a îmbogățit *biblioteca* cu *2000 volume* alese, numai

Continuare în pagina II-a

*Fiecare e dator să-şi încerce norocul şi la* Colectura **„Noroc - Bun"**
a Casei de Comerţ şi Schimb **BERNHARD BLIMES** IAŞI, Str. Ştefan cel Mare No. 16
aducătoarea marelui câştig de 8.000.000 pentru Iaşi.
*S'au pus în vânzare lozurile Clasa I-a Loteria 6-a*

**AZI la ROXY** Două filme şlagăre tot cu 12 şi 8 lei
**Dragoste cu năbădăi**
interpretat de ROSE BARSONY şi ALBACH RETY
Al doilea film **Harry Piel în Jos Masca**
*Silly Simfonie şi Jurnal Pathe completează programul*
*Acelaş program dimineţile de Sâmb. şi Duminică cu 8 şi 6 lei intr*

**„MINERVA"**
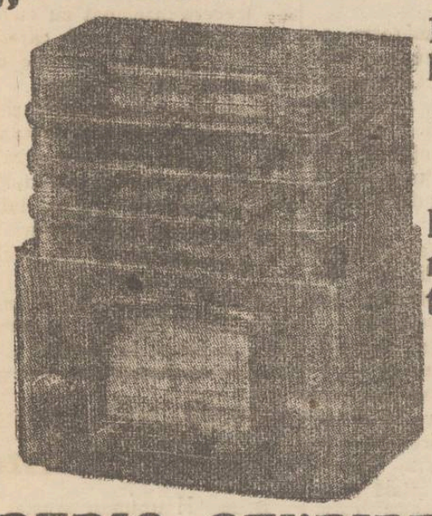
1935 este REGELE Aparatelor
IDEALUL radiofonistului cunoscător
Reprezintant exclusiv
**RADIO GAVRILEŢEANU**
*Str. Lăpuşneanu 33 Iaşi. Preţuri de bătae. Rate lunare*

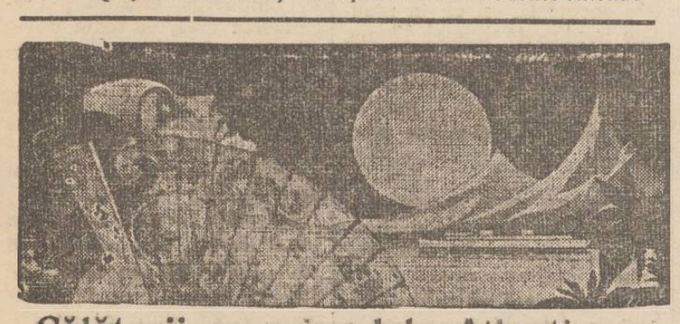
**Călătorii spre insulele Atlantice**
Voiajaţi în toamna anului 1934, spre insulele : Baleare, Madeire, Azore, Canare, Wight etc. cu admirabilele vapoare ale Societăţii
**Hamburg-Amerika Linie**
3—16 Noembrie cu minunatul vapor „Milwaukee"
Preţuri dela 12.000 lei in sus.
Prospecte detailate şi inscriereri la
HAMBURG-AMERIKA LINIE IAŞI Str. Lăpuşneanu 20
Telefon 134

**Premiu gratuit la romanul «Vraja Milioanelor»**
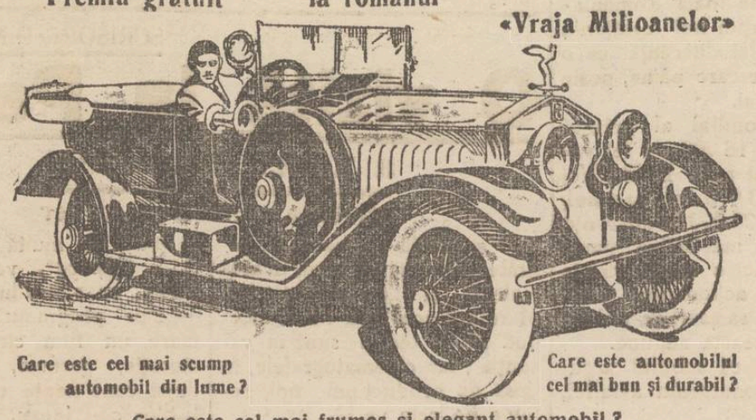
Care este cel mai scump automobil din lume?
Care este automobilul cel mai bun şi durabil?
Care este cel mai frumos şi elegant automobil?
**Rolls-Royce** regele automobilelor automobilul regilor
Vreţi să deveniţi proprietarul unei astfel de maşini, în mod GRATUIT? Cumpăraţi zilnic „VRAJA MILIOANELOR". Dăm mai sus imaginea automobilului „Rolls-Royce" pe care-l oferim ca premiu cititorilor romanului. Amănunte precise în fascicola 16.
Tragerea la sorţi se va face sub controlul unei delegaţii de cititori şi în prezenţa unui reprezentant al autorităţilor.
Cereţi gratuit primele 2 fascicole tuturor vânzătorilor de ziare

**Dr. GANCEVICI**
consultă
***BOLI DE PIEPT***
str. Lăpuşneanu No. 19
între orele 1—4 p. m.

DOCTORUL
**OVIDIU CORDESCU**
consultă zilnic pentru boli de
**Nas, gât şi urechi**
de la 4—7 p. m.
în str. Gh. Mârzescu 16

Romînia
Corpul Portărei'or Trib. Iaşi
No. 159
Anul 1934, luna Octombrie 5

Se publică spre cunoştinţa generală că, conform adresei Trib. Iaşi s. 3-a No. 10790 | 934, se va vinde prin licitaţie publică în ziua de 16 Octombrie 1934, ora 10 dim., avearea mobilă sechestrată cu Proceaul Verbal No. 4102/934 dela dl. Inginer D. Vasileccu d n Iaşi str. Zlataust No. 3, la pretenţia reclamantului Căpitan Constantin Giresçu din Iaşi, următoarea avere mobilă :
1) Două şifoniere lemn mahon cu câte una uşă cu oglindă şi un saltar. 2) Două noptiere de lemn mahoa cu câte una uşă şi un saltăr. 3) Una oglindă de perete cu ramă bronzată. 4) Un lavoar cu oglindă cu placa de marmoră, cu două uşi şi două saltare. 5) Cinci scaune de lemn mahon. 6) Una pianină marca „Klems" culoare neagră. 7) Una oglindă cu mesuţa ei, culoare mahon. 8) Una casetă de bani marca „Wertheimer", pe postamentul ei, culoare galben închis.
Vânzarea se va face în Piaţa Halni Iaşi, pe bani gata şi în asistenţa grefierului respectiv.
Şef Portărel, GH. SAVA
Secretar, D. Stancov

DOCTOR
**Corneliu Stoian**
**Genito-urinare, sifilis, venerice**
Consultaţii 4—7
strada I. C. Brătianu 58

x Imprimatele cele mai îngrijite, efectuate rapid şi cu preţ convenabil —la „Opinia" Lăpuşneanu 37.

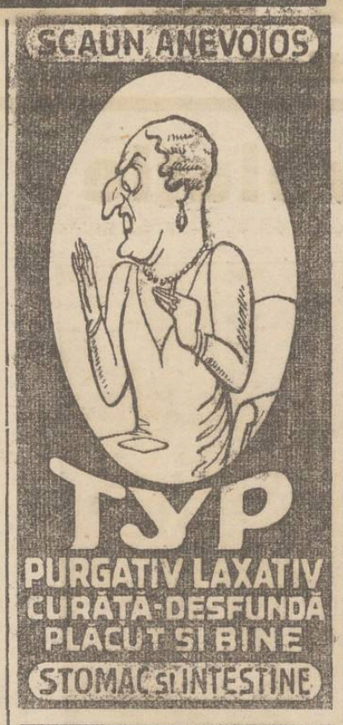


Primăria Municipiului Iaşi

PUBLICAŢIUNE

Se aduce la cunoştinţa celor interesaţi că în ziua de 20 Octombrie a. c. ora 11 dim. se va ţine la această Primărie din str. Alexandri 14, licitaţie publică pentru vânzarea următoarelor terenuri:

1) Terenul în suprafaţă de 1220 m. p. situat în Târguşorul Copou pe partea dreaptă a Şos. Iaşi—Sculeni şi va începe dela 10 lei m. p.

2) Parcela No. 64 din Trg. Copou în suprafaţă de 500 m. p. şi va începe dela 12 lei m. p.

3) Terenul din str. Mainei No. 2 fost str. Dubalari 27 în suprafaţă de 302.91 m. p. şi va începe de la 40 lei m. p.

4) Terenul din Regiunea Ţutora Nord str. F, în suprafaţă de 393.18 m. p. şi va începe dela 15 lei m. p.

Licitaţia se va ţine în conf. cu art. 88 — 110 din Legea Cont. Publice, Regul. O. C. L. şi normele publicate în M. O. No. 127 din 4 Iunie 1931.

Toate persoanele cari vor lua parte la licitaţie vor depune o garanţie de 5 la sută din valoarea sumei oferite.

x **Dr. Brener** *specialist mamoş*, boli de femei. Cons. 2—6 d. m. în str. Lăpuşneanu.

*Scrisori din Paris*

## O vizită la Paris

(Continuare din pag. I-a)

portant teatru berlinez, se hotărâ să îmbrăţişeze arta dramatică. Ideia nu fusese rea, căci aşa.. a cunoscut'o Adolf Hitler!

Astăzi face Cinema ; ba mai mult, e atot puternică conducătoare a întregei producţiuni cinematografice germane, şi o pasionată propagandistă a regimului actual.

Venise la Paris incognito, ascunzându-se sub un nume norvergian, pentru a putea asista la o reprezentaţie a filmului „S. O. S. Iceberg" a cărei protagonistă e dânsa.

Leni Riefensthal, contrar lui Kay Francis, n'a vrut nici măcar să viziteze casele de modă de aci, căci aceasta, zice dânsa, i-ar displace lui Adolf, şi apoi la Berlin găseşte doară toaletele ce le doreşte.

•

In schimb, Kai Francis, minunata Kai, şi-a primblat majestoasa şi eleganta ei siluetă pe la toate magazinele mari. Venită pentru scurt timp în Franţa, unde îl însoţeşte pe Maurice Chevallier, s-a oprit numai 24 de ore la Paris, înainte de a se duce pe coasta de Azur, unde Chevallier are o foarte frumoasă proprietate. Intrebată dacă svonul lansat de unele ziare americane, cu privire la căsătoria ei cu Maurice, e exact, Kay, cu zâmbetul ei fermăcător, a răspuns că sunt mult prea fericiţi, pentru a se căsători... şi apoi înlelege să-şi păstreze toată libertatea, căci... „souvent femme varie". Cât despre Chevallier, răspunsul lui a constat în obicinuita gimasă, care ar putea fi interpretată în toate sensurile.

Paris Octombrie 1934.

ALEB

## Banditi prinşi

Bălţi 8. — Poliţia locală a izbutit să captureze trei fioroşi banditi, care în ultimul timul timp au comis numeroase spargeri şi jafuri la drumul mare.

Ei sânt: Iţic Akerman, Petre Durnea şi Nicolae Ilinţchi.

Banditii au operat şi în Bucovina, la Suceava şi Burdujeni. F. G.

## *Informaţii*

x Şedinţele săptămânale ale organizaţiei Naţional-Ţărăniste din localitate reîncepând, se ţin regulat în fiecare Luni de la orele 9 seara.

Domnii membri sunt rugaţi a lua parte.

x *Cetitorii noştri din provincie, care au strâns bonurile de premii sunt rugaţi a le trimite în plic închis la administraţia ziarului împreună cu 5 lei taxa de manipulare şimărci pentru răspuns, după care vor primi fisa de participare la tragerea premiilor.*

DOCTORUL
**R. DAMSKER**
Str. Ghica Vodă No. 44—46
MEDICINĂ INTERNĂ,
SIFILIS ŞI GENITO-URINARE
*Diatermie şi băi de lumină*
între 8—1 a. m. şi 3—7 p.m.

**Abonaţi-vă la „Opinia"**

# Meseriaşii adunaţi în congres la Iaşi

## Deschiderea congresului.-- Dezbaterile de ieri Doleanţele exprimate

Cu fast deosebit s'a deschis eri dimineaţa, şi a continuat în tot cursul zilei, congresul regional al meşteşugarilor, lucrători şi patroni, organizat de meseriaşii ieşeni în cap cu d. N. O. Mărgărint preşedintele Camerei de muncă.

In afara delegaţilor din districtul regionalei, Moldova, Basarabia şi Bucovina, cari au venit la Iaşi în număr impozant, au participat şi delegaţi din regiuni mai importante: Au venit fruntaşi ai meşteşugarii din Bucureşti, Ploeşti, Timişoara, Târgovişte, Câmpina etc.

**Primirea congresiştilor**

Delegaţii în frunte cu oficialităţile venite să participe la congres d-nii Gh. Gheorghiu, secretar general al ministerului muncii, inspector general al asigurărilor sociale d. Constentinescu şi alţii au fost primiţi în gara locală cu drapele şi muzica militară.

După un cuvânt de bun sosit rostit de d, Mărgărint preşedintele Uniunei filiala Iaşi, congresiştii s'au dus în corpore la Mitropolie unde a avut loc sfinţirea drapelului societăţii, naşi fiind d-nii Gh. Ghiorghiu şi M. Bucholzer.

Serviciul religios a fost oficiat de arhiereul Leu.

**Biroul congresului**

Congresul se deschide la ora 10 dim. în sala cinematografului „Phönix".

Pe scenă iau loc d-nii primar O. Racoviţă, senator Alf. Herovanu, senator Diaconescu, deputatul Emil Ceicovschi, Gh. Ghiorghiu secretar general la muncă, Constantinescu insp. general la asigurări, Bobiţă Velciu directorul prefecturii de judeţ, inspectorii Gh. Ciurea, Gh. Boghiceanu, Ion Teodor Ionescu preşed. general al Uniunei, Calciu preşed. Camerii de Muncă Bucureşti, N. O. Mărgărint preşed. Camerii de Muncă Iaşi, arhitect I. D. Enescu, ing. Balif, Saul Bürgher preşed. Uniunei Cernăuţi, Simca Marva-Botoşani, Voiculescu-Vaslui, Gh. Dorojan şi Vili Goldştein Iaşi în numele Camerei de comerţ şi al Sfatului etc. etc.

**Salutul de deschidere**

Dl. *N. O. Mărgărint* organizatorul congresui, rosteşte cuvântul de deschidere.

Solicită tuturor celor ce se vor perinda la tribună obiectivitate în discuţie spre a se putea realiza ceva praatic pentru binele massei.

**Cuvântările**

Dl. *Gh. Ghiorghiu* din partea ministerului muncii, salută adunarea şi promite să ţie cont de toate dezideratele ce se vor exprima pentru a le supune rezolvării ministerului.

Dl. *T. Ionescu* preşedintele general al meseriaşilor, vorbeşte despre legea asigurărilor pe care o consideră o lege inchizitorială şi arată modificările cari se impun. Se ocupă apoi de legea meseriilor şi de alte probleme importante cari urmează a fi desbătute.

**Cuvântul primarului**

D. *O. Racoviţă* primarul municipiului, adresează un salut congresului declarând că este o cinste pentru Iaşi vizita meşteşugarilor.

Mai aduc salutul d-nii arhitect I. D. Ionescu, Bobiţă Velciu în numele d-lui Zipa prefect de judeţ, inspector Constantinescu, ing. Balif Ploeşti' Munteanu-Galaţi, Al. Albuleţ-Chişinău, Al. Vulpe-Timişoara.

*D. Theodor Ionescu*
preşedintele Uniunii Generale a Meseriaşilor din România

**Reducerea cotelor**

D. *senator Alf. Herovanu* discută chestiunile enunţate în programul congresului, subliniind importanţa care trebuie să se deie acestor desbateri.

Vorbesc apoi d-nii Rotenberg-Botoşani şi Miron Petrescu-Ploeşti.

D. *Saul Bürgher* Cernăuţi descrie impresionant situaţia critică a meseriaşului şi opresiunile la cari este supus. Cere congresului în numele meseriaşilor din Bucovina să stăruie pentru reducerea cotelor la asigurări cari sunt o adevărată pacoste pentru meşteşugari. Arată că şi impunerile pentru meseriaşi sunt exagerate.

**Pensie, ajutor**

D. *Ruş Arthur Iaşi* se ocupă de chestia pensiei de bătrâneţe şi cere ca ea să fie acordată cu drept de succesiune, la familie. Cere modificarea sistemului de acordare a ajutorului de boală.

Au mai discutat apoi diferite chestiuni importante d-nii Simca Avram-Botoşani, Deliu-Huşi, Voiculescu-Vaslui, Gh. Dorojan Iaşi, Botez-Bacău, Melinschi Bălţi, Ion Sandr g-Târgovişte, Hitler Galaţi, Zaltzman-Chişinău, Indirjoschi-Iaşi, Cupa-Chişinău, Aldea Mora-raşu-Câmpina, Novac-Timişoara, Nathanzohn-Galaţi etc.

**Răspunsul preşedintelui**

Tuturor le-a răspuns preşedintele congresului d. *N. O. Mărgărint.*

Analizând toate problemele puse, îşi exprimă credinţa de luptă pentru revendicările şi nevoile expuse ca: pacostea clandestinismului, şomajul, autorizaţiile sanitare, modificarea asigurărilor, a Camerei de muncă şi încheie cu dorinţa de unire a tuturor meseriaşilor într'o singură şi puternică organizaţiune.

**Universitate populară pentru meseriaşi**

In cuvântarea rostită, d. Mărgărint a mai arătat necesitatea creierii unei universităţi populare pentru muncitori, pentru ridicarea nivelului cultural al acestora, în raport cu cerinţele vremii.

*

La închiderea desbaterilor de dimineaţă s'a dat cetire unor telegrame primite din partea d-lui Trancu-Iaşi, Gh. Enescu precum şi din partea organizaţiilor de meseriaşi din Craiova, Buzeu, Cluj, Constanţa, Roman, Piteşti, Calaraşi, Hotin, etc.

La urmă s'a expediat o telegramă M. S. Regelui.

**Meseriaşi decoraţi**

Banchetui de la „Bragadiru" a fost în notă ca şi întreg congresul. Au participat câteva sute de congresişti.

După menu a urmat o serie de toasturi rostite de d-nii Gh. Gheorghiu, O. Racovitză, Em. Ceicovschi, N. Mărgărint Marcu Segal, A. Ruş, Şibinschi A. Feibsch, S. Bürgher, etc. etc.

In timpul banchetului, reprezentantul ministerului şi al Camerei de Muncă a conferit diplome cu „Meritul muncii" mai multor meseriaşi fruntaşi.

**Şedinţa de după amiază**

După amiază a urmat lectura rapoartelor şi discutarea pe secţiuni, în sala de consiliu a asigurărilor Sociale.

Primul raport care a dat loc la comentarii interesante a fost acel la legea Camerilor de Muncă întocmit de d. Mărgărint.

In primul rând d-sa cere reînfiinţarea filialelor în capitalele de judeţ şi a secţiunilor în oraşele mai mici. Lărgirea drepturilor de control a preşedintelui Camerei de Muncă şi puterea de a da delegaţie preşedinţilor de filiale şi secţiuni precum şi consilierilor Camerei.

Iau parte la discuţi d-nii C. Foişor, M. Indirjoschi, Costinescu, Lascar, Feibisch Abramovici, Zaltzman, Ungureanu, Simca Avram şi Silcer.

In urma tuturor examinărilor, raportul este aprobat în forma lui iniţială.

**Alte rapoarte**

*D. Mihai Indirjoschi* citeşte un raport în care propune o serie de modificări importante în legea Asigurărilor Sociale.

Raportul este discutat de d-nii Simca Avram, Lascar, Costinescu, Dănilă, Deliu, Foişor, Rotaru şi Mărgărint.

**Libera alegere a medicului**

Cu prilejul discuţiei legii asig. Sociale, s'a propus şi libera alegere a medicului de către asiguraţi—adică asiguratul să poată consulta orice medic din oraş şi să obţie medicamentul la orice farmacie ; aceasta întrucât ajutorul medical este incomplect în toate părţile.

**Protecţia muncii**

*D. Arthur Ruş* face un raport la legea meseriilor şi se ocupă mult de problema muncii autohtone.

Propune înfiinţarea unui credit industrial pentru refacerea meseriei ; reducerea de 50 la sută pe c. f. r. şi alte doleanţe şi deziderate importante.

**Repauz, orar, şomaj**

Repauzul duminical şi orarul de muncă au fost discutate de d-nii Eug. Sibinschi, Marcu Segal şi V. Vrânceanu cari au analizat logic problema, propunând soluţii importante.

D. *Al. Harabagiu* discută legea sanitară şi modul în care se eliberează autorizaţiunile la meseriaşi arătând lacunele acestei legi.

A urmat un judicios raport al d-lui Mărgărint asupra şomajului, de care ne vom ocupa pe larg ulterior.

Şedinţa s'a încheiat cu un interesant cuvânt rostit de d. Calciu preşedintele Camerei de Muncă Bucureşti.

Seara a avut loc o frumoasă serbare la Sport şi Muzică.

Desbaterile congresului continuă azi dimineaţa în Sala asigurărilor.

*Z. Dessmond*

## O pildă de muncă la C. F. R.

(Continuarea din pagina I-a)

cu mijloacele modeste ale muncitorilor, cotizaţiile lor lunare benevole ca membri ai cercului cultural. Dl. inginer *Ion Gogan*, inspectorul şi sufletul mişcării atelierelor ceferiste din Cernăuţi, a îndrumat pe muncitori înspre *cartea de calitate* şi a organizat pe baze moderne cu fişe biblioteca, unde autorii buni sunt aproape cu toate operele lor.

Interesul către literatura de calitate, în special către literatura românească, se desprinde din alegerea autorilor români: Vlăhuţă, Sadoveanu în întregime, Rebreanu, Teodoreanu, Delavrancea, Caragiale, Brătescu-Voineşti, Arghezi, Topîrceanu, Cezar Petrescu, I. Basarabescu, pe lângă o mulţime de autori străini aleşi. *Un lucrător*, cel mai dornic de instruire, absolvent al Şcoalei de ucenici de aici, este *bibliotecar*. Acesta făcând propagandă printre muncitori pentru citit, i-a înfrăţit cu cartea şi cu publicaţiile noastre serioase, revistele noastre de cultură — aşa de bine reprezentate aici prin „Viaţa Românească", „Gândirea", „Boabe de grâu", „Ilustraţia drumului de fier", Revista C. F. R.", „Revista industrială", „Ziarul ştiinţelor" etc.

Cercul cultural nu şi-a mărginit activitatea numai la atelierul Cernăuţi, ci după o temeinică organizare a întreprins un fel de *expansiune culturală* înspre alte ateliere ceferiste din Suliţa Nouă, Grigore Ghica Vodă şi Burdujeni. *O bibliotecă ambulantă*, creiată pe lângă biblioteca *permanentă*, apoi un *ciclu de conferinţe*—încadrate de muzică vocală sau instrumentală şi de lecturi — care desvoltau o ideie centrală şi dezbăteau o problemă de importanţă economică, socială, morală, spirituală, politică, au înlesnit o manifestare culturală de un nebănuit avânt.

Tot din îndemnul d-lui inginer Ion Gogan cercul cultural cernăuţean a desfăşurat o frumoasă activitate şi pe terenul sportiv şi economic. Pentru deprinderea lucrătorilor cu statul în aier liber şi cu cultivarea lor fizică, aceiaş luptă metodică găsim la *secţia sportivă*, care are bine organizate 4 ramuri de sport, hockey pe ghiaţă, foot-ball, atletică uşoară şi tenis.

*Demne de imitaţie sunt realizările în domeniul economic.*

O *bancă populară* ceferistă, care dă 10 la sută din venit la fondul cultural şi are şi o bibliotecă, s'a înfiinţat la *Suliţa*, precum şi un *„Fond de ajutor reciproc"* pentru ajutorarea lucrătorilor, iar *la atelierele Cernăuţi* din acelaş îndemn entusiast s'a înjghebat banca *„Prevederea C. F. R."*, apoi la atelierul mic din *Burdujeni* banca populară, cari urmăresc aceleaşi scopuri: ridicarea economică a lucrătorului, obişnuirea lui cu economia banului şi sprijinirea în momente grele dela bancă.

Am ţinut să relevez munca unui om, făcută cu atâta rîvnă pentru răspândirea gândirei serioase româneşti concretizată în înfăptuiri culturale şi economice, cari infiltrează respect şi dragoste pentru ţara românească într'o provincie alipită, teren virgin pentru înfăptuiri.

**Constantin Turtureanu**
Avocat

Iaşi, 1934.

•

N. R.—Ne folosim de prilejul pe care mi-l dă d. Turtureanu, spre a sublinia că şi la Iaşi este o veche şi temeinică acţiune în rândurile ceferiştilor, de o valoare cel puţin egală cu a cernăuţenilor.

x Pentru clişeie de orice fel adresaţi-vă la „Opinia" strada Lăpuşneanu 37.

Aţi întrebuinţat
JAWOL ?
E minunat !
JAWOL
Cel mai bun
ANTINEVRALGIC
combate răceala, gripa şi durerile de cap

# Impresionantă manifestaţiune
## pentru plugărime
### la adunarea Camerei de agricultură

Eri a avut loc şedinţa adunării generale a Camerei de agricultură, cu secţiile Iaşi şi Vaslui.

Prezidează d. *Nicu Stroici*, preşedintele Camerei de agricultură, având alături pe d. *Petrescu*, preşedintele secţiei din Vaslui. Sunt prezenţi mai toţi membrii celor două secţiuni.

**Exposeul d-lui Stroici**

D. Stroici, după ce enumeră chestiile ce se găsesc la ordinea zilei, între care primează votarea budgetului, face un documentat istoric al Camerelor de agricultură, dela înfiinţarea lor; rostul instituţiunei şi diferitele faze prin care a trecut. Veniturile erau cu mult mai mari, — dar azi, prin raţionamentul de economii, au fost foarte reduse, ceia ce-i stinghereşte activitatea. Totuşi în ultimele 6 luni, de când conduce Camera, cu toate reducerile mari, s'a făcut o operă constructivă, în marginea posibilităţilor.

In aplausele adunării, d. Stroici enumeră activitatea desfăşurată.

D. *Petrescu*, preşedintele secţiei Vaslui, deaseminea într'un expozeu frumos, descrie activitatea secţiei vasluene,— care are activul sau opere însemnate.

D. *Jornescu*-Vaslui complectează expozeul, cu amănunte interesante despre activitatea acelei secţiuni.

**Cuvîntarea d-lui Mircea Bădăreu**

D. *Mircea Badareu* senator,—ia cuvântul.

In vorbe inimoase, d. Mircea Bădăreu felicită pe d-nii Nicu Stroici preşedintele general al Camerei de agricultură şi pe d. Petrescu, preşedintele secţiei d'n Vaslui, cari au ştiut să învingă greutăţile şi să desfăşure o activitate vrednică de toată lauda, în folosul agriculturei. Continuând, d. Mircea Bădăreu, recunoscând progresele industriei, vorbeşte emoţionant de cei 14 milioane de ţărani vrednici şi laborioşi, care constitue populaţia de temei a acestei ţări.

In masa aceasta stă viitorul ţării,—şi cu toţii trebuiesc să lupte la buna stare a populaţie rurale căci prin aceasta se asigură traiul şi propăşirea ţării. Termină felicitând Camera d n Iaşi pe preşedintele ei d. Nicu Stroici şi pe d. Petrescu, preşedintul secţiei din Vastu, pentru munca şi sacrificiul făcute şi le urează spor la muncă.

Ascultat cu o încordată atenţiune, d. Mircea Bădăreu a fost cu entuziasm aplaudat.

**Bugetu**

Se discută pe larg budgetele secţiilor Iaşi şi Vaslui, precum şi cel al centralei camerei de agricultură.

Iau parte la discuţie d-ni Mircea Bădăreu, N. Stroic, Vasile Iamandi, Petrescu, Jormescu, părintele Dimitriu, Tacu, Udrea, comisarul guvernului şi alţi membri din Iaşi şi Vaslui,— după care budgetele, cu unele modificări, se votează în cel mai perfect acord.

**Modificarea legei**

*In aplausele entuziaste ale adunării, d. Mircea Bădăreu anunţă, că recunoscîndu-se unele defecte ale legei camerelor de agricultură, se va proceda în apropiata legislatură, la modificarea legei, îndu-se Camerelor o mai mare posibilitate de realizări.*

D. *Tacu*, într'o impresionantă cuvântare, cere toate sacrificiile pentru agricultură, temelia acestei ţări.

Cu aceasta, şedinţa a luat sfârşit.

Membrii ambelor secţiuni s'a adunat apoi la o masă comună, la berăria Azuga. Nu s'au ţinut discursuri, dar într'o atmosferă frăţească s'a accentuat dragostea de muncă în folosul producătorilor.

DAN

# Profesorii au decis
## menţinerea învăţământului farmaceutic
### Dar studenţii n'au încredere !...

Sâmbătă seara s'a întrunit consiliul facultăţii de medicină şi a decis ca învăţământul farmaceutic să continue la Iaşi. S'a dat delegaţie d-lor prof. C. Şumuleanu şi Gr Popa a întocmi regulamentul de funcţionare.

Studenţii sânt totuşi nedumeriţi şi nu îndrăznesc să se înscrie la Iaşi. Ei se tem că ministrul nu le va recunoaşte apoi diplomele.

Ne întrebăm şi noi : cum rămâne cu nenorocita facultate de farmacie ?!

# Şi d. Goga ţine congres la Iaşi

D. Octavian Goga, şeful partidului naţional-agrar, a înştiinţat pe prietenii săi dela Iaşi că în ziua de 21 Octombrie a. c. va veni în localitate.

Cu prilejul vizitei d-lui Goga la Iaşi, se va ţine un congres al partidului.

D. Goga va rosti un discurs în care va da în vileag multe lucruri în jurul recentei crize politice.

Totodată sântem informaţi că şeful partidului agrar va face unele aluzii în legătură cu zvonul despre o fuziune Averescu-Argetoianu.

# Noul efor al Spiridoniei
### şi-a luat postul în primire

Noul efor al aşezămintelor Sft. Spiridop d. dr. C. Vasiliu, şi-a luat postul în primire.

D. efor N. Bădulescu i-a prezentat personalul superior al Spiridoniei, după care a urmat vizitarea spitalului,—d. dr. Vasiliu preluînd partea administrativă medicală.

Noul efor ne-a declarat:

— „Am vizitat toate serviciile, rămânând mulţumit de unele constatări. Trebuiesc însă de făcut şi anumite transformări, întrucât spitalul a luat extindere, având cerinţe noui. Voiu căuta să îndrept tot ceeace se poate".

*

D-l C. Rusovici se întoarce azi din Bucureşti unde fusese plecat pentru a încasa rata dela Loteria de Stat.

Din banii sosiţi, se vor achita salarii, pensii şi furnizori.

*p. grancea*

# Omagiul ieşenilor
## pentru conducătorii Liceului Militar

Primim :

Domnuln Director,

Odată cu mulţumirile noastre pentru concursul ce ne-aţi dat în lupta pentru casarea primelor examene de la Liceul Militar Iaşi, făcându-vă alături de noi, ecoul unei dreptăţi care a fost recunoscută de cei în drept, vă rugăm a publica rândurile ce urmează :

Subsemnatul Gheorghe Gheorghian, domiciliat în Iaşi str. Sărărie No. 100, în nume personal, cât şi în numele părinţilor care m'au delegat, exprim pe această cale recunoştinţa şi mulţumirile noastre D-lui Colonel Stănescu, Comandantul Liceului Militar Iaşi, precum şi D-lui Colonel Apostolescu, Directorul de studii a numitului liceu, pentru munca, energia şi priceperea cu care a lucrat în toate direcţiile până când a izbutit de a ne reintegra Liceul nostru Militar din Iaşi, cu cele două clase de care era deposedat de câtva timp.

Aşa că Capitala Moldovei deposedată de multe instituţii în ultima vreme, se poate astăzi iarăşi mândri cu acest lic u complectat care este o falnică instituţie culturală, educativă şi administrativă.

Cu ocazia instalării copiilor noştri, am putut vedea şi constata priceperea, zelul şi devotamentul acestor Comandanţi care-l pun în serviciu instituţiei, a patriei, a copiilor noştrii, viitorii ofiţeri de mâne precum şi a părinţilor care cu mare bucurie şi încredere, încredinţează copiii lor acestor educatori care dela Comandant până la ultimul funcţionar, ne întâmpină cu voie bună şi amabilitate, atât pe părinţi cât şi pe copii.

Deci primiţi Domnilor Comandanţi încă odată recunoştinţa tuturor părinţilor ce v'au încredinţat copiii pentru a-i face Ofiţeri, şi recunoştinţa tuturor cetăţenilor eşeni, care se bucură de integrarea acestei instituţii, datorită în cea mai mare parte bravilor e Comandanţi.

Primiţi vă rog Domnule Director, asigurarea deosebitelor noastre consideraţiuni.

In numele părinţilor,
GH. GHEORGHIU

# S'a cerut suspendarea
### prefectului jud. Bălţi

Bălţi 8. — D. Florescu, inspector administrativ delegat cu facerea unei anchete la prefectura Bălţi şi a înaintat eri raportul.

După ce arată că gestiunea d-lui prefect E. Cattelli lasă de dorit, d. Florescu precizează că actualul prefect ar fi amestecat într'o afacere cu registre la care cei interesaţi ar fi câştigat suma de 200.000 lei.

D. inspector Florescu a cerut suspendarea prefectului Cattelli şi darea lui în judecată.

Ştirea a produs senzaţie în oraşul nostru.

Coresp.

# Redeschiderea Azilului de Noapte din Podul-Roş

Eri după amează a avut loc solemnitatea deschiderii azilului de noapte şi dispensarului medical, renovate complect în urma avariilor suferite din cauza cutremurului.

Au participat d-nii O. Racoviţă primarul municipiului, Ionel Frühling aj. de primar, dr. Solomovici preşedintele Comunităţii izraelite, dr. Held medicul dispensarului, doctor Veiselberg, fost primul medic al instituţiei, Şulim Bellis fondatorul azilului, Adolf Horovitz preşedintele instituţiei, avocaţii Ilie Caner, Schvartz, întreg comitetul şi cetăţeni din cartier.

Solemnitatea s'a deschis cu un cuvânt al d-lui Adolf Horovitz despre importanta acestui aşezământ, mulţumind tuturor acelor cari l'au ajutat la refacerea instituţiei.

D. *dr. Veiselberg* relevă munca depusă pentru înfăptuirea azilului şi exprima elogiu pentru d. Horovitz care se străduieşte la această operă socială.

D. *dr. Solomovici* preşed. comunităţii, se ocupă şi d-sa de importanţa instituţiei promiţând întreg sprijinul comunităţii evreieşti şi al d-sale personal.

Reprezentanţii primăriei au avut deasemeni cuvinte frumoase pentru conducătorii instituţiei, făcând chiar cu acest prilej unele donaţiuni.

Au mai vorbit dnii M. Reischer, Moscu, Bercovici şi alţii.

S'a luat o gustare după care asistenţa a vizitat aşezământul.

REP.

# MERSUL TRENURILOR
### s'a schimbat în toată Europa pe ziua de 7 Octombrie 1934 în vederea iernei.

Noua ediţie oficială de mersuri apărute sub îngrijirea Administraţiei CFR. cuprinde, într'un volum de 272 pagini, tipărit pe hârtie velină şi de scris, în culori, următoarele :

Mersul trenurilor C. F. R. şi particulare din România, legăturile directe cu străinătatea, mersul vapoarelor, avioanelor şi autobuzelor, indexul staţiilor, porturilor şi aeroporturilor, extras din tariful de călători, bagaje şi mesagerii, tariful trenurilor de lux, staţiile pentru cari se acordă 50% reducere pe C. F. R., tariful postal şi telegrafic, precum şi o sumă de alte informaţii necesare călătorilor.

**Preţul lei 60** De vânzare la Biroul Oficial de Voiaj C. F. R. Calea Victoriei 49, Bucureşti, la Biroul de Informaţii Gara de Nord şi la toate agenţiile „Europa" şi „Wagons Lits" din Bucureşti şi provincie.

Acolo unde mersurile nu se găsesc, ele se pot comanda la „Biroul Oficial de Voiaj C. F. R.", Calea Victoriei 49, Bucureşti II, trimiţând prin mandat suma de lei 70 pentru primirea lor recomandat.

# Intrunire naţ.-ţărănistă

Tg. Frumos 8. — D. prof. V. Râşcanu, şeful sectorului organizaţiei naţ.-ţărăniste, a fost în localitate şi a participat la inaugurarea noului local al organizaţiei.

Au vorbit d-nii prof. Râşcanu, av. Raul Tessaro, M. Catz, prof. N. Râpeanu. C.

x *Tragerea premiilor grauite acordate cetitorilor ziarului „Opinia" va avea loc*
***Duminică 21 Octombrie în sala teatrului „Trianon"***

# Recunoaşterea în grad
### a vechilor controlori-şefi, financiari

Printre cei dintâi, amănunţat că se întocmise decizia prin care se revenea asupra încadrărilor greşite făcute anul trecut prin legea Madgearu, a controlorilor şefi şi sub-administratorilor, care funcţionează dinainte de 1916, având drepturi câştigate conform statutului funcţionarilor publici.

Acum câteva zile s'a semnat decizia No. 192206, prin care controlorii-şefi, încadraţi anul trecut în grade inferioare, sunt din nou încadraţi şi numiţi pe ziua de 1 Octombrie a. c. Controlori-şefi.

In total sunt 20 în această situaţie, printre care din Iaşi d-nii : N. D. Popa, Em. Stoianovici şi P. P. Ionescu, care revin la funcţiunile lor de controlori-şefi.

**Examen de Ad-tori**

Majoritatea locurilor de Administratori financiari sunt ocupate astăzi de către şefi de serviciu, sau controlori-şefi cu delegaţie.

In vederea complectări acestor locuri, cu titulari, Ministerul de finanţe a instituit un examen, la care sunt chemaţi a se prezenta controlori-şefi, şefi de serviciu şi foşti sub-administratori financiari.

Examenul se va ţinea între 1—4 Decembrie a. c. la Ministerul de finanţe.

Vor fi preferaţi funcţionarii de carieră, într-cât s'a dovedit că aceştia posedă capacitate şi cunoştiinţe mult mai aprofundate.

x **„Chino-vinul Dr. Ratianu"** cu China, Kola, Guarana, Gentiană şi Glicerofosfat de Calciu întăreşte organismul, dându-i vigoare. Se recomandă cu mare succes convalescenţilor şi anemicilor, mărindu-le pofta de mâncare. Depozit : Farmacia Dr. Ratianu Cuza Vodă 48.

# Pentru redresarea
### negustorilor scăpătaţi

Aseară a avut loc o consfătuire la sediul A. C. I.

D. senator N. Gheorghiad a adus în discuţie chestiunea redresării comercianţilor scăpătaţi şi a făcut o expunere cu privire la situaţia precară a acestor negustori.

Au mai vorbit d-nii Cristian, M. Isac Moscovici, Caramalău, Hahamu, Rudiblon, Marcu Solomon, etc. după care s'a hotărât alcătuirea unui comitet de acţiune.

S'au format deasemenea comisiuni care vor vinde în oraş bilete pentru cinematografele ieşene.

Din fondurile ce se vor realiza, se vor cumpăra lemne ce vor fi împărţite în preajma iernii şi se vor redresa 3 sau 4 comercianţi.

x ***Bonurile de premii se preschimbă zilnic la administraţia ziarului Opinia în orele de după masă (3—7).***

# Petrecere nupţială

O nuntă fastuoasă a avut loc aseară în saloanele D-nei şi D-lui Dr. Nastasă, în persoana D-rei *Tuca Palade cu dl. Căpitan Ciornei* din garnizoana locală.

Nuni au fost D-na şi Dl. Profesor I. Borcea.

Serviciul religios a fost oficiat de către Preotul Apostol Anerids, într'o atmosferă de reculegere şi înălţare sufletească. In numeroasa asistenţă am remarcat următoarele persoane: D-na Palade şi D-na Ciornei soacrele tinerei perechi. D-na şi dl. Colonel Stănescu, d-na şi dl. Colonel Apostolescu, d-na şi dl. Dr. Nastasă, d-na şi dl. Irg. S. Mihalache, Inspector general şcolar Pr. Vuza, d-na şi dl. Ing. Grigoriu Iaşi, d-na şi dl. Ing. Borcea Bacău, d-na şi dl. Colonel Călin, d-na şi dl. Lt. Col. Samarian-Chişinău, d-na şi d. Prof. C. Balmuş, d-na şi dl. Profesor Luc. Roiu, d-na şi dl. Gerău, d-na şi dl. dr. E. Hurmuzescu, d-na şi dl. Preşedinte prim al Trib. Bacău E. Demetrescu, d-na şi dl. Preşedinte Trib. Gusti, d-na şi dl. Maior Dr. Marta, d-na şi dl. Col. Constantinescu-Roman, d-na şi dl. Maior Ionescu-Iaşi, d-na şi dl. Dr. Dabija-Iaşi, d-na şi dl. av. Jenică Popovici-Iaşi, d-na şi dl. Maior Palade-Iaşi, d-na şi dl. Maior Ardeleanu-Botoşani, d-na şi dl. Căpitan Palade, d-na şi Lt. Palade-Trotuş, d-ra şi d-na Dr. Negel, d-na şi dl. Avocat Drăghici, d-na şi dl. Dr. Cordescu, d-na şi dl. Dr. Lazăr, d-rele Popovici, Nastase, Fiinţescu, Velniţa, D-na Gheorghiade, d-na Profesoară Constantinescu - Botoşani, d-na şi dl. Lt. Mareş, d-na şi dl. Col. Popovici-Iaşi, d-na şi dl. Lt. Pomârlcanu, Lt. Alex. şi Iuliu Ionescu, dl. Magistrat Bărgăoanu, dl. Inginer I. Iosif, d-na şi d-l Berea-Bacău, d-na şi d-l Lt Onofrei, d-ra Maricica Kesim, Lt. Paladi-Bucureşti, Lucica Sirag, d-na şi d-l cpt. Mociorniţă, d-na şi d-l cpt. Palade-Constanţa, lt. Vivoschi, cpt. Ariton, lt. Haceadurov etc. etc. şi alţii dacă ne scapă să ne ierte.

Onorurile casei au fost date de Familia Nastasă cu surorile Palade.

S'a petrecut până în zori, fiecare ducând amintiri frumoase şi urând tinerilor toate fericirile.

ASISTENT

x *Distracţie cu puşca.*— Este cercetat la poliţie tânărul Martin Bobu din serviciul spitalului Sft. Spiridon, care distrându-se cu o puşcă de salon, spre a vâna nişte porumbei în curtea Spiridoniei, era să împuşte pe locuitorul D. Grosu din Botoşani.

# Informaţii

NOUL CHESTOR.— D. av. Gh. Stamboliu s'a întors azi din Bucureşti cu decretul de numire în postul de chestor al municipiului. Noul chestor a Iaşului a avut azi dimineaţă o întrevedere cu d. prefect de judeţ Teodor Zipa, iar începând de mâine îşi va inaugura efectiv activitatea la prefectura de poliţie.

x *Înfiinţarea societăţii de turism.* — D. prof. M. David, profesor de geografie la Universitatea din Iaşi, a invitat câţi-va intelectuali pentru a se înjgheba în localitate o societate de turism.

Deoarece puţini au răspuns la invitaţie, constituirea societăţii va avea loc Duminică 14 Oct.

x Aflăm cu plăcere că d. C. Toma, care se afla serios suferind, este acum în convalescenţă.

DALIN
CEL MAI BUN ANTINEVRALGIC
Depoz. gener. Farmacia Dr. Beceanu piaţa Halei
Cu DALIN trece durerea
Cu DALIN capeţi puterea
Să rezişti la orice boală
Ce provine din răceală.

„LA WALDMAN"
ANASTASIE PANU 35
colţ, vis a-vis de Hală
Asortat cu lână pentru pooi-owere de iarnă şi sport. Depozit special în lânurile marca „Pingonin" franceză, Angora, Angorex, Sibirien, Suissse etc. Ecossais, Vatelină pentru paltoane. Etamină, modele pe etamină şi canva. Bumbac pescăresc cu kgr. Macramé, coton Macco pentru filé de Boufanuri. Croşete, andrele şi toate articolele de mercerie şi furnituri de croitorie. Lână pentru covoare toate torsiunile. Pentru eleve şi ateliere rabat special. Mărfuri garantate. Preţuri eftine.

# Mica Publicitate

DE INCHIRIAT de la Sf. Dumitru, în str. Sărărie No. 86 un apartament compus din 4 odăi, bucătărie, bae, pivniţă, magazie lemne, având instalaţie apă, canal. Singur în curte.

DE INCHIRIAT în strada Chica Vodă 41, două apartamente din câte 2 odăi cu bucătărie. A se adresa d-lui I. Serafimi, avocat, str. Sf. Sava No. 15.

DE INCHIRIAT la domn serios, cameră mobilată. A se adresa la ziar.

DE INCHIRIAT 3 camere şi o bucătărie în stradela Armeană No. 6, vizibile între 3—6. A se adresa d-lui farmacist Werner.

DOCTORUL HORNŞTEIN consultă, operează boli, nas, gât, urechi Str. Mârzescu 4 (3—6).

PREPAR elevi de curs secundar; a se adresa la ziar sub G. B.

GĂSIŢI locuinţă după plac anunţând prin mica publicitate al ziarului „Opinia".

BOLI NERVOASE şi nutriţie consultă Doctor Hoffmann strada George Enescu 2.

INCHIRIAŢI imediat apartamentul Dv., dând anunţurile la mica publicitate a ziarului „Opinia".

Rechizite
şcolare
Cărţi
pentru elevii şcoalelor primare, cu
50% RABAT
vinde Librăria
S. PERITZ
Str. Lăpuşneanu
vis-a vis de Credit Urban

x Comandaţi clişeie la ziarul „Opinia".

LICITAŢIE

In ziua de 11 Octombrie a. c. ora 11 dim. va avea loc la Direcţiunea şcolei Elena Gh. Mârzescu din str. Negruzzi No. 1 licitaţia pentru refacerea clădirei vechi, şi continuarea clădirilor noi, calorifere, instalaţiuni etc.

Condiţiunile se vedea în Monitorul Oficial No. 222 din 26 Septembrie partea II pag. 6963, precum şi în ziarul nostru din 3 Octombrie, iar planurile şi devizele la direcţiunea şcolii.

DOCTOR
I. SCHWARTZMAN
Fost asistent al clinicei din Paris
Boli interne şi de copii
Specializat în boli de inimă, plămâni şi rinichi.
Diagnosticul afecţiunilor de inimă cu aparatul Electrocardiograf.
Tratamentul tuberculozei pulmonare cu pneumothorax artificial
Tratamente radicale pentru varice, eczeme şi ulcer varicos
Consultă intre 4—7
Str. CăpitanPăun 10. Telefon 11

# ULTIMA ORĂ

## D. Titulescu a sosit în ţară

*Bucureşti 8. — D. Titulescu a sosit în ţară astănoapte la ora 3, prin punctul Decebal (Arad).*

*D-sa a refuzat să facă declaraţii ziariştilor, mai înainte de a lua contact cu forurile superioare.*

*

*Cercurile politice precizează în acest fel punctul de vedere al d-lui Titulescu :*

*1) în interior, stabilitatea guvernelor.*

*2) şi o forţă indispensabilă pentru orce acţiune de politică externă.*

*Se ştie că d. Titulescu nu va accepta ca, din acţiunea diplomatică a României, să se facă un subiect de discuţii permanente...*

*

*Astăzi, d. Titulescu va fi primit de M. S. Regele.*

*După audienţă, va veni imediat la Bucureşti şi va avea întrevederi cu d-nii I. Mihalache, I. Maniu, Dinu Brătianu, dr. N. Lupu etc.*

### Agitaţia în chestia orarului de muncă

Eri dimineaţă a avut loc adunarea generală a funcţionarilor particulari din Iaşi, protestându-se contra nerespectării orarului de muncă şi a repausului duminical.

După întrunire, o delegaţie de funcţionari în frunte cu d-nii Rapaport şi Enciu Cohn s'a prezentat d-lui Gheorghiu secretar general al ministerului muncii, expunându-i doleanţele.

D. Gheorghiu a declărat delegaţiei că organele Camerei de muncă îşi fac pe deplin datoria, însă spre a remedia situaţia actuală va lua contact la Bucureşti cu reprezentanţii ministerelor de interne şi justiţie spre a reînoi dispoziţiile de strictă supraveghere a orarului şi a repausului.

### O crimă la Uricani

Locuitorul V. Constantinescu din Uricani (jud. Iaşi) era în duşmănie cu consăteanul său Alex Ciobanu.

Ieri, dânşii s'au întâlnit pe şosea. După o discuţie aprigă, Ciobanu — în etate de 19 ani — a lovit cu cuţitul pe Constantinescu. Victima, în stare gravă e internată în spitalul Sf. Spiridon.

**Şi lângă Tg. Frumos.**— Trei persoane au vrut să vâneze pe moşia Gănesti, lângă Tg. Frumos, — însă vânatul era oprit. Lucrul acesta le-a pus în vedere baciul Neculae Buruiană. Drept răspuns, unul din „vânători" a descărcat un foc de armă. Glontele a intrat în abdomenul lui Buruiană. El a fost internat în spitalul Sf. Spiridon din Iaşi.

— La spitalul Sf. Spiridon a fost internată fata Elisabeta Zaharia din Huşi care are o plagă la piciorul drept. Ea declară că a fost împuşcată din greşală de un tânăr care-şi curăţa arma.

V. G.

### Contrabandă de valută

**Constanţa**

Constanţa 8. — Pe bordul vaporului „România" au fost arestaţi soţii Aron Mannas fost director al Cazinoului din Carmen-Sylva. Ei aveau o pernă plină cu valută străină, în valoare de sute de mii lei.

Ambii vor fi înaintaţi parchetului.

### O ieşancă sechestrată

**de 3 indivizi**

Primăria com. Pocreaca, a trimis o adresă legiunei de jandarmi din localitate, în care arată următoarele :

Eri s'au prezintat la locuinţa săteanului Ion Adrian din satul Comarna (Iaşi), flăcăii Vasile Panţiru, Grigore Acostăcoaiei şi Const. Raslahan din aceiaş comună, cari au cerut să vorbească cu gospodarul casei.

In lipsa acestuia, i-a întâmpinat tânăra Zinca Adrian pe care flăcăii au invitat-o în stradă unde aştepta o trăsură închisă.

Ei au reuşit s'o urce în trăsură şi au condus-o la domiciliul tânărului Panţiru, unde a fost sechestrată.

In după amiaza acelei zile flăcăii au abuzat de dânsa.

Primăria a cerut şefului de post din Oşoi, să întreprindă urgente cercetări.

REP.

### Informaţii

x Tribunalul comerciaş judecă azi cererea făcută de Soc. Danubiana-Bucureşti, pentru revocarea concordatului Băncii Moldova.

x Curtea cu Juri judecă astăzi procesul fraţilor Holban din R. Tatar care anul trecut au ucis la marginea Păcurarilor pe comerciantul Mendel Grinberg din Păcurari şi pe vecinul său St. Aron.

x Cursurile de Anatomie descriptivă, cu studenţii anului I (nou înscrişi), la Fac. de Medicină din Iaşi, încep la 15 Oct. a. c. ora 2 p. m. în Amfiteatrul Institutului de Anatomie.

x Fruntaşii guvernamentali au ţinut ieri o consfătuire la Prefectura de judeţ.

S'a hotărât serbătorirea a 4½ ani de la înfiinţarea clubului ieşan.

Evenimentul se va serbător în prezenţa d-lui ministru Victor Iamandi.

Cu acest prilej se va produce şi solemnitatea realizării celor 13 comune ieşene care erau trecute la jud. Bălţi.

DE INCHIRIAT în str. Sft. Atanasie No. 9, un apartament compus din 3 camere, antret, bucătărie ; lumină, apă, canal, beciu, curte. A se adresa în str. Sft. Atanasie 20.

## Regele consultă pe d-nii Titulescu şi Tătărescu

*Bucureşti 8.— Astăzi la ora 11 d. Titulescu a ajuns la Braşov. După amiază la ora 3 va fi primit de Rege la Sinaia ; iar diseară vine în Bucureşti.*

*Mâine dimineaţă Regele va primi pe d. Tătărescu. Apoi primul-ministru se va înapoia în Bucureşti şi va avea o întrevedere cu d. Titulescu.*

### Luptele sângeroase din Spania

Madrid 8.— Luptele cu greviştii au luat proporţii grave. La Barcelona şi în alte oraşe, trupele guvernului fac uz de artilerie şi aeroplane.

La Madrid s'a tras cu mitralierele pe străzi.

Guvernul crede că va rămâne stăpân pe situaţie

### Informaţii

x Librăria „Socec" doreşte să-şi revadă clienţii la cât mai des, de acela „SOCEC" nu înşală, vinde mărfuri bune, vinde cu preţuri eftine, serveşte bine. Deviza librăriei „Socec" fiind : *încheerea unei vânzări este perspectiva unei viitoare afaceri.*

x *Doctorul Zosin* şi-a reluat consultaţiunile, în strada Armeană 15, *dela 2—4.*


DOCTOR
**SOLO SCHREIFEL**
BOLI INTERNE, PIELE
***Venerice, syfilis***
Raze Ultra Violete
***Diatermie***
consultă zilnic între
*7—10 dim. şi 2—9 seara*
**Str. Anastasie Panu 70**
(vis-a-vis de Palatul Administrativ)


Iaşul râde cu lacrimi
**AZI la ROXY**
Rose Barsony în delicioasa comedie vieneză „Liebe muss verstanden sein"
***Dragoste cu năbădăi***
şi HARRY PIEL în
***JOS MASCA***
film senzaţional ce trateză despre televiziune


***Ingrijiţi-vă ochii purtând ochelari***
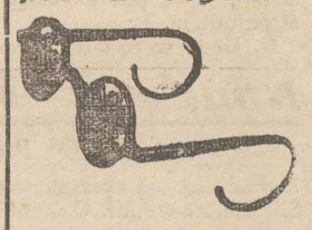
— dela —
**Optica ARGUS**
LAPUŞNEANU 43
vis-a-vis de Hotel Palace
CALITĂŢI SUPERIOARE
PREŢURI EFTINE

**BUTOAIE, BUDOANE**
orice mărime până la 7000 litri vinde
**L. PASCARU**
STRADELA ARMEANĂ No 18

NOUTĂŢI pentru sezon în Tricotaje mănuşi etc. au început să sosească la „Favorit"


### In Spania
## Mişcarea catalană
### a fost înfrântă

Madrid 8.— Generalul Bated, cu trupe credincioase, a înconjurat şi a bombardat Palatul Generalităţii din Barcelona.

Membrii guvernului independent, în frunte cu d. Companys, s'au predat şi au fost arestaţi.

Conform dorinţei preşedintelui Alcala Zamora, ei vor fi judecaţi de tribunalul ordinar, căstfel cu nu riscă pedeapsa cu moarte.

Generalul Azana a reuşit să fugă din Barcelona.

*

Mişcarea revoluţionară continuă în Asturii şi în alte regiuni unde se dau lupte cu armata.

### Fabrică incendiată

Chişinău 8.—Un violent incendiu a distrus eri fabrica de ţigle din str. Alexandru cel Bun No. 1, proprietatea d-lui Beniaminovici.

A fost arestat aredaşul fabricei, un anume Freegel.

Fabrica era asigurată pentru suma de 500.000 lei.

## Un uşor progres al Dreptei
### în alegerile ad-tive din Franţa

Paris 8.— Ieri s'au efectuat alegerile pentru Consiliile generale.

Rezultatele cunoscute până acum arată că :

radical-socialiştii pierd 11 locuri.

socialiştii pierd 2 locuri.

Grupul Marin câştigă 7 locuri.

Grupul Tardieu câştigă 3 locuri.

Conservatorii câştigă 1 loc.

## Mari premii
### la împrumutul intern

Bucureşti 8.—Săptămâna aceasta se va lansa prospectul pentru împrumutul intern.

Intre alte avantagii, se preved următoarele premii la fiecare miliard subscris :

4 premii a câte 1 milion lei.

8 premii a câte 500.000 lei.

16 premii a câte 100.000 lei.

Numeroase premii de câte 50.000 lei etc.

Subscripţiile vor începe la 1 Noembre.

### Sinucideri

Bucureşti 8.— D-na Maria V. Gheorghe din str. Matei Voevod 125, fiind părăsită de soţul ei, a încercat să se sinucidă, înghiţând piatră vânătă.

— D-ra Jenica Constantinvseu în etate de 22 ani, fiind părăsită de prietenul ei Petre Marin, a înghiţit otravă. In stare gravă, la spital.

**Accident**

La Şosea, automobilul No. 470 Gimgiu s'a ciocnit cu un taximetru în care se aflau doi ofiţeri şi o doamnă.

Maşinele sfarmate. Ambii şoferi au dispărut.

### Un ieşan îşi ucide copila

Locuitorul Ion Vornicu din Cucuteni (Iaşi), fiind turmentat, a început să provoace scandal prin sat, bruscând locuitorii.

Apropiindu-se de dînsul copila sa Elena Vornicu în etate de 3 ani, turmentatul a ridicat de jos o piatră, aplicându-i numeroase lovituri în cap.

In urma loviturilor primite fetiţa a sucombat după câteva ore de chinuri.

Criminalul părinte a fost arestat de jandarmi.

### Serbare cetăţenească
**în Ţicău**

Locuitorii din cartierul Ţicău au ţinut să facă o manifestaţie de simpatie d-lui O. Racovitză, primarul oraşului, pentru opera edilitară pe care conducătorul comunei a înfăptuit-o în acea regiune.

Pr. Gh. Niculea a oficiat un serviciu religios. Apoi au vorbit d-nii deputat Em. Ceicowschi, păr. Ionescu, păr. Niculea, comerciant Dorofte etc. care au elogiat munca primarului.

A urmat o masă servită în grădina cetăţeanului C. Dorofte.

Un cor foamat din copiii din cartier a cântat frumos cântece naţionale.

Au participat d-nii O. Racovitză, E. Ceicovschi, Pascu Stanciu, Nicu Stanciu, ing. Andreescu-Cale, ing. Antitescu, ing. Stoicescu, Cazaban, Grumăzescu, precum şi un impresionant număr de cetăţeni.

D.

ŞTIRI POLIŢIENEŞTI

## Scandal şi bătae
### la o cârciumă în Sărărie

In localul I. Avram din str. Sărăriei 62, chefuiau laolaltă locuitorii N. şi Gh. Dumitriu din str. Simion Barnuţiu 15 şi Dumitru Varataru din str. Robilor 15, împreună cu soţiile lor. In toiul petrecerii s'a iscat însă un conflict între cheflii, care a degenerat într'o altercaţie violentă.

Femeile Elena şi Maria Dumitriu au fost maltratate şi umplute de sânge pe faţă. Victimele au fost transportate la spitalul Sft. Spiridon spre a primi îngrijirile cuvenite.

DOUĂ INJUNGHIERI. — Fraţii Gh. şi D-tru Caba din Şos. Naţională 2, au înjunghiat în cârciuma „La traiul gospodăresc" din str. I. C. Brătianu pe bucovinenii Eduard Golinschi şi Alex. Fercheş amândoi lucrători la o fabrică de bere din Iaşi.

Victimele au fost internate în spital, iar criminalii arestaţi.

IN FAMILIE... — Brutarul Petru Vasiliu din str. Marta 68, a reclamat la comisia V-a că fratele său Gh. Vasiliu i-a spart geamurile locuinţei şi i-a ultragiat soţia.

DIVERSE. — Din curtea d-lui Iancu Feingold din str. I. C. Brătianu 36 s'a furat un căruciorde copil.

— A fost arestat Ioan Ciobanu din str. Cristofor 5 reclamat pentru furt.

— A fost deferit poliţiei Ştefan Diucă din str. Ciric 7, pentrucă a provocat scandal în Tătăraşi şi Teodor Scofolschi din str. Nicolina, care fiind beat se tăvălia în mijocul străzii.

— Mai este cercetat Lazăr Abramovici din str. Uzinei 3, găsit cu acte pe nume străin.

Rep.

## Regele trece prin Iaşi
### în ziua de Sf-ta Parascheva
#### spre a prezida sfinţirea catedralei din Bălţi

După cum se ştie, ieri urma să aibă loc sfinţirea catedralei din Bălţi.

Deoarece pentru această dată a fost fixată sfinţirea catedralei bisericii-unite de la Lugoş, unde a participat şi M. S. Regele — solemnitatea dela Bălţi a fost amânată pentru Duminică 14 Octombrie.

P. S. S. episcopul Visarion Puiu a primit o telegramă de la Palatul regal, în care se anunţă că Suveranul va putea veni la Bălţi în ziua de 14 a. c.

D. Emil Niţescu, directorul regionalei c. f. r. Iaşi, a plecat la Bălţi unde a avut o întrevedere cu P. S. S. episcopul Visarion Puiu în vederea ultimilor pregătir.

In special se pavoazează frumoasă gara Pământeni unde va decânde Suveranul din tren.

Dela gara Pământeni până la Bălţi vor fi înşiraţi de o parte şi alta a drumului zeci de mii de credincioşi care va aclama pe Suveran.

**Suveranul vine la Iaşi ?..**

Cu prilejul unei manifestaţii bisericeşti, un chiriarh a povestit Suveranului frumoasa solemnitate a scoaterii moaştelor Sf. Paraschiva dela Mitropolia Iaşi.

Regele a rămas plăcut impresionat şi a promis că va veni la Iaşi la această solemnitate.

Până în prezent însă Mitropolia locală încă n'a fost informată despre acest lucru.

*

Mari pregătiri se fac şi în gara Vasile Lupu, unde Suveranul va sta 10 minute. *Sp.*

### Caz de siluire ?

In legătură cu cazul tinerii Maria Dumitraşcu care a murit la „Maternitatea" din Iaşi în urma unui avort provocat, — un ziar din Chişinău afirmă că ea era studentă originară din capitala Basarabiei şi ar fi fost siluită de un avocat din Iaşi.


x **Laboratorul de analize medicale, chimice şi microscopice Dr. Ratianu** autorizat de Minist. Săn. Publice, execută analize complecte de urină, spute, secreţiuni, etc. precum şi orice analize ce interesează industria, comerţul şi higiena alimentară. Iaşi Cuza Vodă 48.



**Important pentru Invăţători**

# Librăria SOCEC

**a primit manualele şcolare din toate editurile şi de toţi autorii în frunte cu : Ţoni, Bârsănescu, Bălănescu, Apostol Culea, Stoica, Chiriţescu**

**Acordă 20, 30 şi 40 la sută rabat**


Ministerul Muncii, Sănătăţei şi Ocrotirilor Sociale
Epitropia Generală a Casei Spitalelor şi Ospiciilor Sft. Spiridon din Iaşi
PUBLICAŢIE

Se aduce la cunoştinţa celor interesaţi că, în ziua de 9 Octombrie a. c., orele 11 a. m., se va ţine în localul Epitropiei, licitaţie publică pentru furnizarea păcurei, combustibil necesar spitalului Central şi Institutului Grigore Ghica-Vodă din Iaşi, cantitate până la 120 vagoane.

Licitaţia se va ţinea conf. art. 88—110 inclusiv, din Legea Comptabilităţii Publice, Regulamentul Oficiului Central de Licitaţii şi normele publicate în M. O. No. 127 din 4 Iunie 1931 şi a Oficiului de Raţionalizare ale Ministerului Industriei şi Comerţului, şi condiţiunile prevăzute în caetul de sarcini.

Persoanele care vor lua parte la licitaţie, vor depune pe lângă ofertă şi o garanţie de Lei 120.000,—în numerar ori efecte garantate de Stat, pe valoare de numerar la cursul zilei.

Ofertele se vor face numai în condiţiunile caetului de sarcini, care poate i văzut în fiecare zi de lucru între orele 9—13, în localul Epitropiei Serv. Technic.

Şeful Serv. Technic
Ing., Indescifrabil
Secretar, D. Samson

Epitropia Generală a Casei Spitalelor şi Ospiciilor Sft. Spiridon din Iaşi
ANUNCIU

Se aduce la cunoştinţa celor interesaţi că, la 12 Noembrie 1934 ora 11 dim. se va ţine în localul Epitropiei Generale a Spitalului Sf. Spiridon situată în Iaşi str. I. C Brătianu 144, licitaţie publică pentru concesionarea exploatărei jocurilor de noroc (cărţi, ruletă, bulă etc.) din staţiunea balneară Slănic jud. Bacău pe termen de 10 ani cu începere din sezonul balnear 1935.

Licitaţia se va ţine în conf. cu art. 88—110 incl. din Legea Contabilităţiei Publice, Reg. O. C. L. normele publicate în M. O. No. 127 din 4 Iunie 1931 şi condiţiunile prevăzute în Caetul de Sarcini.

Caetul de sarcini se poate vedea în fiecare zi de lucru, între orele 9—13, la Serv. Ad-tiv, din Cancelaria Epitropiei Generale.


**Nu perdeţi ocazia**

de a câştiga cel mai bun automobil „Rolls-Royce", 3 biciclete, 5 aparate de Radio cu lămpi cetind cel mai senzaţional roman al timpurilor

**Vraja Miilioanelor**

Cereţi primele două fascicole gratis la toate chioşcurile, debitele şi la depozitul general de ziare ***S. PERITZ*** str. Lăpuşneanu 28.



**Preschimbaţi zilnic bonurile**

ANUL XXX No. 8243

ABONAMENTE
Lei 600 . . . . pe un an
„ 300 . . . . „ 6 luni
„ 150 . . . . „ 3 „

ATELIERELE TIPOGRAFICE
IAŞI. — STR. LĂPUŞNEANU 37

2 (doi) lei exemplarul

# OPINIA

Ziar popular cotidian

MERCURI 10 OCTOMBRIE 1934

Premii Gratuite
Bon No. 14
OPINIA

# D. Iorga şi-a amintit că-i moldovan

## ca să încerce o intrigă împotriva d-lui Maniu

*Constatăm cu satisfacţie că d. N. Iorga şi-a adus aminte, aşa, dintr'odată, că-i moldovan.*

*Această aducere aminte i-a provocat-o d. prof. N. Costăchescu, prin recentele declaraţiuni politice făcute la Iaşi.*

*

*D. prof. Costăchescu a analizat, judicios, situaţia publică din ţară şi a ţinut să accentueze că Coroana trebue să rămîe deasupra patimilor de partid; şi că în acest sens, partidul naţional-ţărănesc înţelege respectarea neştirbită a prestigiului Forului Suprem.*

*

*Lui domnu Iorga i-a plăcut formula profesorului de la Iaşi şi o relevă. Insă ceva mai mult; d-sa regretă că moldovenii n'au o parte mai largă în conducerea ţării, spre a pune la contribuţie însuşirile lor specifice: francheţă în rostirea ideilor, originalitate de gîndire, aversiunea pentru demagogie, conştiinţa necesităţii şi autorităţii Coroanei etc.*

*Intr'adevăr, acestea sînt însuşiri moldoveneşti. Şi d. Iorga le proclamă, tremurîndu-i vădit coarda d-sale de moldovan.*

*

*Păcat însă că d. Iorga îşi aminteşte atît de rar de etnicitatea d-sale.*

*In decursul anilor, s'a supărat pe Iaşul moldovenesc şi l-a ocolit. L-a uitat cînd a fost prim-ministru, şi i-a lăsat neplătite salariile şi pensiile. Nu ne amintim să fi făcut ceva pentru Moldova în timpul guvernării d sale.*

*

*Şi dece i se trezeşte astăzi, brusc, moldovenismul? Dintr'o ramură care-i e videnţiază contagiul valah, din prea lunga-i izolare la Vălenii de munte (tot în Muntenia; d-sa nu şi-a găsit în Moldova un colţişor de acţiune...).*

*D. Iorga crede că are de împărţit ceva cu d. Maniu, pe care-l insultă prin „Neamul Românesc" cu vorbele: „...un semidoct linciurit prin manuale de politică"...*

*Şi atunci s'a gândit să sublinieze deosebirea de vederi dintre d-nii Costăchescu şi Maniu. Şi cu acest prilej să pue întrebarea de intrigă: „Va fi ascultat d. Costăchescu în propriul său partid?".*

*Pentru această ţinută negativă şi-a amintit d. Iorga că-i moldovan? Păcat de osteneală...*

X.

# Intîmplările grave din Spania

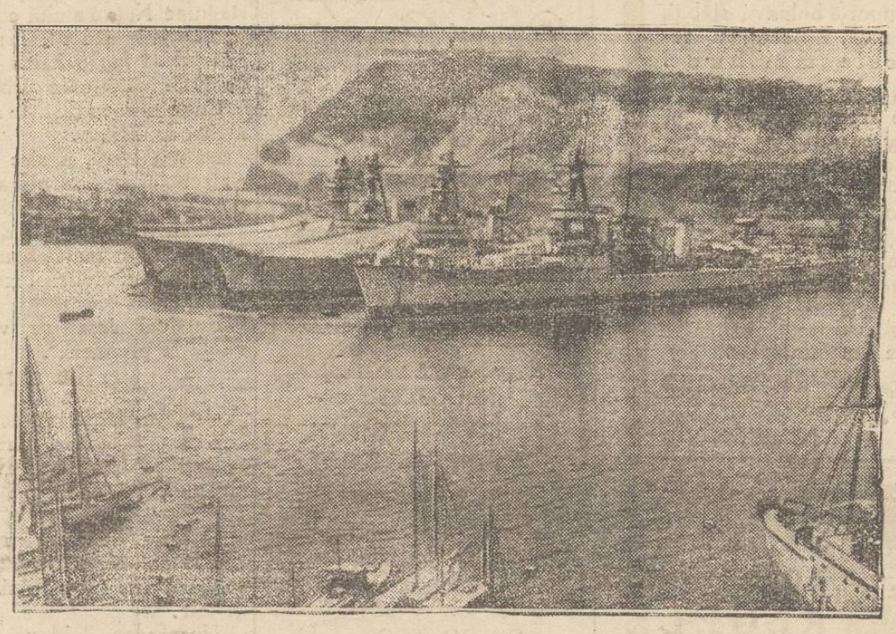

*In portul Barcelona* au fost aduse vase de război, pentru a coopera împotriva răsculaţilor.

# Sex-appealul, fluidul dragostei

**e ceva înăscut, ce nu se poate căpăta**

In lumea vedetelor de cinema, sex-appealul este o însuşire foarte preţuită. Ca exemplu de actriţe şi actori cu sex-appeal, sînt daţi Greta Garbo, Marlene Dietrich, Maurice Chevalier, Gustav Fröhlich, etc.

Câţiva regisori dela Hollywood au făcut studii speciale asupra acestei chestiuni, întrucât succesul unei vedete depinde mult de puterea de atracţie a interpretului.

Sex-appealul este considerat ca fluidul dragostei, care provoacă spectatorilor o simpatie subită şi puternică pentru actorul sau artista respectivă. Această însuşire este înăscută şi nu se poate obţine decât în măsură foarte redusă pe cale artificială. Astfel regisorii dela Hollywood au încercat să „procure" fluidul secret al amorului unor vedete ce nu-l aveau. Vedetele au fost machiate în diferite moduri, au fost costumate în anumit chip şi au fost învăţate să se comporte în anumit fel în scenele de dragoste din filme. Dar toate încercările n'au dat vreun rezultat.

In consecinţă regisorii americani au renunţat la asemenea experienţe şi au decretat că sex appealul nu se poate... fabrica!

Cetiţi
în pag. 4-a
ULTIMA ORA

# DIN TOATA LUMEA

***Fumătorii de opium*** sînt foarte numeroşi în China. Numai la Peking numărul lor este evaluat la 75.000.

Autorităţile chineze au pornit o acţiune vastă pentru lecuirea opiomanilor. S'a creat în Peking un spital vast, în care fumătorii de opium sînt internaţi şi supuşi unui tratament de vindecare.

Dezbărăţi de patima lor, pacienţii sînt lăsaţi în libertate. Dacă sunt prinşi, însă, în recidivă, li se aplică un tratament mai radical. Anume: ...sînt pur şi simplu împuşcaţi.

*

***Reglementarea circulaţiei.***— In oraşele aglomerate, circulaţia n'o împiedică atât de mult vehiculele, cât mai cu seamă pietonii care nu ştiu să umble pe stradă.

La Helsingfors (capitala Finlandei) s'a creat o brigadă specială de agenţi de circulaţie, cu misiunea să ţie cursuri în stradă şi să dea pietonilor pilde practice de felul cum trebue să circule şi să traverseze străzile.

Asemenea lecţii ar fi nimerite la Iaşi, unde publicul încurcă trotuarele, staţionează la răspântii, ba chiar circulă în mijlocul străzii, ca pe drumuri de ţară...

*

***Un proces interesant*** se va judeca în curând la Tribunalul comercial din Paris. Iată speţa:

Există în Franţa un circ „Buffalo-Bill" care cutreeră oraşele, anunţând spectacole extra-ordinare, cu cow boys, piei roşii, numeroşi elefanţi etc.

Alt circ. al fraţilor Amar, s'a adresat tribunalului, arătând că „Bufialo-Bill" îşi face reclamă mincinoasă; n'are nici piei roşii, nici cow-boys veritabili; şi are mai puţini elefanţi decât anunţă. Iar prin reclama mincinoasă, dăuează celorlalte circuri serioase, mai bine înzestrate, dar care nu înţeleg să înşele publicul cu anunţuri exagerate. Circul Amar, considerându-se păgubit prin concurenţa neloială, cere 100.000 franci (700.000 lei) despăgubiri.

Nu ştim ce va zice justiţia; însă din punct de vedere moral, este evident că reclamantul are drep ate.

*

***Un hoţ cinstit.***— Un caz puţin obişnuit e relatat de ziarele americane. Iată despre ce este vorba:

In ultimele zile mai câteva persoane din Chicago au primit diverse obiecte şi sumi de bani, însoţite de un bilet cu următorul cuprins: „Mizeria m'a împins la furt. In ziua cutare v'am sustras suma cutare şi obiectele cutare. Cum de curând am obţinut o importantă moştenire, conştiinţa mă îndeamnă să repar trecutul. Deaceia vă restitui atât banii cât şi lucrurile furate. Vă rog să mă iertaţi şi să nu înştiinţaţi autorităţile".

Totuş poliţia a fost informată şi a întreprins cercetări, spre a afla cine este acest „hoţ cinstit".

# Măsuri de izolare
## în Germania

D. dr. Schacht, ministrul economiei Reichului, a ordonat noi restricţii în ce priveşte politica devizelor.

Astfel, deacum înainte, cine vrea să iasă din Germania nu poate avea cu dânsul decât suma de... 10 mărci, adica 400 lei! Se înţelege că, în asemenea condiţii, nici un german nu mai poate pleca în străinătate.

S'au făcut restricţii şi în ce priveşte acordarea de devize pentru emigranţi (e vorba în special de evrei). Numai în cazuri cu totul excepţionale se pot acorda devize persoanelor care emigrează.

IDEI ŞI FAPTE

# Când prostituatele îşi fac de cap...

Doctorul Cornea din Bucureşti a descoperit... America. Respectivul a înaintat un alarmant raport serviciului sanitar în care arată că prostituatele îşi fac de cap în capitala ţării. Mă rog, vechea şi banala poveste cu desfrâul sexual, cu propagarea bolilor venerice, etc. etc.

Parcă se mai îndoia cineva de acest lucru şi parcă Bucureştiul e singurul oraş din România unde prostituţia se practică pe o scară întinsă şi unde cei în drept nu iau totuşi măsurile cuvenite, deşi legea —bata lege— prevede desfiinţarea caselor de toleranţă

Dar apropos de legea în chestie. S'au împlinit recent patru ani dela punerea ei în aplicare. Şi precum se obişnuieşte la noi, organele însărcinate cu punerea în aplicare a legii cu bucluc, s'au prefăcut la început că ţin să-şi facă până la capăt datoria, că vor cu totd nadinsul să stârpească „acest rău social". Negustorii de carne vie, au trecut prin câteva clipe de spamă. Sclavelor albe li s'a părut că societatea va face în sfârşit efortul trebuit pentru a le scoate definitiv din ghiarele desfrâului. Iar câţiva idealişti s'au şi grăbit să vestească inaugurarea unei ere noui şi fericite...

Apoi totul a intrat iarăşi în normal. Legea a fost dată repede uitării, parcă nici n'a fost votată. Speculanţii care îşi făuresc averi din exploatarea unei umilitoare munci, şi-au recăpătat calmul şi siguranţa. Nenorocitele femei, care îşi vând trupul, au trebuit să recunoască că literele legilor omeneşti nu sunt scrise pentru ele; că aşa le e hărăzit, să-şi sacrifice demnitatea şi sănătatea pentru... binele obştesc.

Dece, aşa dar, rapoarte alarmante şi constatări întristătoare? Conducătorii preferă ca lucrurile să-şi urmeze şi aici mersul lor firesc şi trec nepăsători în faţa pericolului.

Desfiinţarea prostituţiei? Reglementarea unui comerţ trist? Cui îi mai trec astăzi prin cap asemenea năzbătii?

Şi atunci? Lăsaţi prostituatele să-şi facă de cap. Lăsaţi pe copiii voştri neştiutori să vină la ele! Lăsaţi pe sărmanii negustori din această ramură ...alimentară, să-şi agoniseaască averi!

Aşa trebue să fie, domnule doctor Cornea, care te agiţi înzadar împotriva unui rău pe care toată lumea, (inclusiv şefii dumitale), îl găseşte necesar...

I. L. BASARABEANU

# O flotă de Zeppeline
## contra Japoniei?

**Din Washington se anunţă că d. William Mitchell, fost director al aviaţiei militare americane, a recomandat guvernului construirea unei flote de dirijabile, de tipul Zeppelinului german.**

**D. Mitchell îşi sprijină propunerea, în felul următor:**

**— „Dacă Japonia şi-ar ridica capul, am putea-o ataca deadreptul, cu 50 dirijabile; şi până în două zile n'ar mai rămâne nimic dintr'însa!".**

**Iată... pacifismul american...**

Voci din public

# O şcoală primară model

Trăim într'o epocă de demoralizare generală, în care instinctul de conservare şi interesul material, sunt singurile mijloace de activitate.

Cetăţeanul cu leală mereu redusă de curbe şi supra-curbe, e mulţumit abea, dacă ajunge să satisfacă cele mai imperioase nevoi ale familiei sale şi nu-i mai rămâne energie şi gust pentru o activitate desinteresată, spre urmărirea şi înfăptuirea idealurilor sale. Din toate categoriile de cetăţeni, cei mai expuşi să fie doborâţi de această deprimare şi demoralizare generală, sunt tocmai profesorii care pe lângă retribuţia lor nedreaptă în comparaţie cu celelalte categorii de funcţionari publici şi cu munca ce o depun, sunt cei mai în măsură să constate prăpastia ce există între „societatea aşa cum ar trebui să fie, modelul deal cu care s'au deprins în şcoli şi universităţi,—şi societatea aşa cum este.

Cu atât mai plăcut ne impresioneaza când avem ocazia atât de rară să constatăm energii neobosite care au izbutit să reziste atmosferei de desemajore şi să desfăşoare în ciuda timpurilor vitrege, o activitate productivă şi să satisfacă nevoia de ideal al neamului şi a lor personală.

O astfel de ocazie am avut, vizitând întâmplător şcoala primară de băeţi „Spiru Haret". Clase de o curăţenie exemplată, un material intuitiv bogat, o bibliotecă cu volume bine alese; în faţa şcolii o grădină cu flori îngrijită, în care sălăşlueşte bustul lui Spiru Haret, ridicat din iniţiativa d-lui Pamfil, directorul acestei şcoli, un pedagog merituos şi neobosit.

La această iniţiativă, a fost ajutat de d. primar Racoviţă care a aprobat fondul necesar.

Dorim din suflet să avem în ţara noastră cât mai mulţi dascăli de valoarea d-lui Pamfil şi care să aibă parte de o activitate cât mai îndelungată şi netulburată de luptele dintre partide. Aceasta ar contribui mult la ridicarea moralităţii timpului nostru.

ORTANSA STROJA
Licenţiată în Filologia clasică

IN PREAJMA STAGIUNEI

# Pictorul Th. Kiriacoff explică
## ce a pregătit ca decor şi costum pentru „Neamul Şoimăreştilor"

Pentru reconstituirea frânturei istorice care este **„Neamul Şoimăreştilor"** în colaborare cu dibaciul dramaturg d. *Mihail Sorbul*,—de peste o lună de zile se munceşte din greu la Teatrul Naţional.

Ridicarea cortinei fiind definitiv hotărâtă pentru Sâmbătă 13 crt., în câteva reportagii vom prezenta publicului spectacolul inaugural al stagiunei 1934-1935.

Incepem cu „lucrul" d-lui Theodor Kiriakoff, care are răspunderea decorului.

L'am găsit în atelier rectificând macheta tabloului 11, ultimul din piesă.

Să-l ascultăm:

**Punct de vedere comparativ**

— „Rolul unui pictor decorator în teatrul de astăzi e foarte greu,—acesta trebuind: să încadreze piesa; a găsi haina bine croită şi croită pentru intenţiile regisorului.

Aşa, cum un croitor croieşte haina pentru trupul clientului său, — fie mai sfâbuţ

D. TH. KIRIACOFF

ca al d-lui George Mihail Zamfirescu, fie mai plinuţ ca al d-lui Ion Sava.

Croitori, sunt mai scumpi şi mai rafinaţi; adică mai buni şi mai proşti. Numele unui Worth unui Paquin, Poiret şi Boxt este cunoscut în toată lumea. Costumul cu iscălitura lui Laval-Paris pe dosul gulerului, desigur este preferabil unuia din atelierul Lui Nea Nae-Tataraşi.

La fel şi clienţii. Sunt mai buni şi mai proşti.

Unul explică cu un singur cuvânt ce vrea, lăsând croi-

Continuare în pagina II-a

MUNŢII NOŞTRI

# Făgăraşii

de PROF. N. MACAROVICI

Este nejustificată părerea că munţii sunt frumoşi şi demni de văzut numai vara. Adevăratul turist, iubitor de culmi înalte, urcă oricând munţii, indiferent de anotimp, punând singura condiţie, dacă e posibil, ca în cursul drumului să-l ploae cât mai puţin.

Toamnele lungi şi secetoase, cum este cea prezentă, formează timpul cel mai prielnic turismului, căci dacă au nopţile cam reci, în schimb zilele sunt potrivit de calde, complect senine şi cu o claritate atmosferică aproape tot aşa de perfectă ca şi vara.

In momentul de faţă vremea fiind încă bună, tot versantul Carpaţilor dinspre Transilvania continuă a fi cutreerat de turiştii Saşi cari au la dispoziţie, prin ajutorul societăţei de turism „Carpatina", deschise încă toate casele de adăpost ale numitei societăţi.

Să nu se creadă că se evită ascensiunea celor mai înalţi munţi ai Carpaţilor. Făgăraşii de ex. cari au cele mai înalte culmi dela noi, au un timp foarte prielnic. Culmele lor sunt prea puţin cunoscute de excursioniştii Moldoveni şi de asta vreau să profit de împrejurare spre a le face o mică schiţă.

Făgăraşii formează cel mai întins masiv muntos dela noi; având o lungime de vreo 90 km., pe 40—50 km. lăţime. In afară de partea de răsărit, ei sunt formaţi aproape în intregime din şisturi cristaline şi au două grupe muntoase. Unul înalt spre nord care se întinde din Olt dela Turnu Roş şi până'n Piatra Craiului; şi altul mai puţin înalt spre sud, ce începe tot din Olt, dela Cozia şi se termină în vârful Păpuşa, vecin cu Piatra Craiului. Versantul de nord al întregului masiv este scrijelat destul de adânc de o serie de pârae nu prea mari cari îşi duc toate, apele lor, către câmpia Făgăraşului, în Olt. Spre sud însă apele sunt cu mult mai mari, cum sunt: Topologul, Argeşul cu afluenţii lui şi Dâmboviţa, cari toate au văi adânci până sub vârfurile cele mai înalte ale Făgăraşilor, dinspre Transilvania (adică până sub: Surul, Negoiul, Vânătoarea lui Buteanu, Viştea, Moldovanul, Urlea etc.)

Cele mai multe pârae depe versantul sudic îşi ieau origina din lacurile glaciare, ce se găsesc pe fundul zănoagelor lăsate de gheţarii quaternari care au ros mai mult decât în Bucegi coastele acestor munţi.

De asta, sus pe vârfuri nu este podul înalt caracteristic Bucegilor, ci numai o muche, destul de îngustă, care se întinde aproape continu din Olt şi până'n Piatra Craiului. Regiunea fiind formată, după cum spus, din şisturi cristaline foarte cutate, probabil chiar dela început n'a existat un podiş înalt prea lat.

Până pe la altitudinea de 1600 m. întregul masiv este peste tot acoperit de frumoase păduri de brazi.

Viaţa pastorală este desvoltată mai mult în grupul muntos dela sud, care are culmile mai late şi prielnice acestei îndeletniciri. Şirul muntos de la nord, fiind foarte înalt şi cu culmi înguste şi prăpăstioase, formate în bună parte din piatră goală, păstorităl pe el este greu, iar stânele sunt aşezate numai pe versantul complect împădurită şi unde pe mari întinderi rar se vede picior de om, bine înţeles în afară de regiunile destul de restrânse în cari se face tăerea pădurei.

De asta ascensiunea vârfurilor înalte din Făgaraş, enumerate mai sus, nu este lesnicioasă decât din Transilvania. Să luăm câte-va din aceste ascensiuni, începând cu Negoiul. Ascensiunea pe Negoiul se face pe la Porumbacul de Sus, urmând pârâul Porumbăcelul spre glăjărie, unde se vede locul unei foste fabrici de sticlă, apoi se mai parcurg vreo 12 km. până la adăpostul Negoi, al Soc. „Carpatina". Drumul este admirabil şi trece peste Custure, pes e Şerbota, pe la izvoarele pârâului Mezuina, cari formează chiar lângă cărare o frumoasă cascadă, apoi se continuă pe la izvoarele pâr. Şerbota şi se urcă pe piciorul Săratei, unde e aşezată Cabana, la altitudinea de 1546 m. Până aici se poate veni pe jos sau călare, însă de aici înainte nu se mai poate merge decât cu piciorul spre Negoi. Şi e drum greu, însă scurt, căci de la Cabană trebuesc numai 3 jum. ore până sus. O luăm spre zânoaga din fundul viei Sarata şi ridicăm priporul greu către „Cleopatra", unde întâlnim mult bolovăniş pe care trebue de mers cu atenţie. După ce trecem pe lângă o stâncă cu vârf ascuţit numită de către Saşi „Acul Cleopatrei", ajungem într'o curmătură de unde făcând la stânga ridicăm un al doilea pripas şi în sfârşit la punctul trigonometric Negoiul 2544 m.) care este cel mai înalt din Carpaţii noştri.

După truda care am avut-o până aici, ne-am aştepta să avem cel mai larg orizont po-

Continuare în pagina II-a

**Sanatoriul și Clinica Chirurgicală**

# Dr. Tzaicu

**din IAȘI Str. Carol 20**

După exemplul clinicelor din marile metropole europene prevăzut cu cele mai perfecționate metode, aparate și instrumente pentru diagnosticul și tratamentul bolilor.

Metoda de anestezie pe care o suportă bolnavii slăbiți, atinși de inimă, rinichi, cu rezultatele cele mai bune.

Noua metodă de vaccinare în tratamentul reumatismului cronic cu admirabile rezultate.

Metoda HYDRODIATERMICĂ FOARTE EFICACE în eliminarea nisipurilor urinare înlăturând formarea pietrelor la rinichi.

Ingrijire de primul rang pentru toți bolnavii. Personal instruit și amabil la dispoziția bolnavilor în ori ce moment.

**Prețurile convenabile pentru toată lumea.**

Dl. Dr. Tzaicu directorul și chirurgul șef prezent în Iași locuește în Sanatoriu.

**Pregătire permanentă pentru chirurgia de urgență**

***Salvarea la dispoziție.***

TELEEON 248



**„MINERVA"**

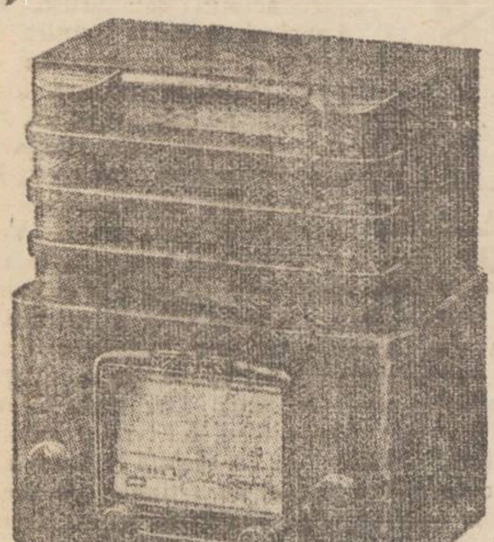

**1935 este REGELE Aparatelor**

**IDEALUL radiofonistului cunoscător**

**Reprezintant exclusiv**

**RADIO GAVRILEȚEANU**

*Str. Lăpușneanu 33 Iași. Prețuri de bătae. Rate lunare.*



**AZI la ROXY** Două filme șlagăre tot cu 12 și 8 lei

**Dragoste cu năbădăi**

interpretat de ROSE BARSONY și ALBACH RETY

Al doilea film **Harry Piel în Jos Masca**

*Silly Simfonie și Jurnal Pathe complectează programul*

*Acelaș program diminețile de Sâmb. și Duminică cu 8 și 6 lei intr*

Primăria Municipiului Iași

PUBLICAȚIUNE

Se aduce la cunoștința celor interesați că în ziua de 20 Octombrie a. c. ora 11 dim. se va ține la această Primărie din str. Alexandri 14, licitație publică pentru vânzarea următoarelor terenuri:

1) Terenul în suprafață de 1220 m. p. situat în Târgușorul Copou pe partea dreaptă a Șos. Iași—Sculeni și va începe dela 10 lei m. p.

2) Parcela No. 64 din Trg. Copou în suprafață de 500 m. p. și va incepe dela 12 lei m. p

3) Terenul din str. Mașinei No. 2 fost str. Dubalari 27 in suprafață de 302,91 m. p. și va începe de la 40 lei m. p.

4) Terenul din Regiunea Țuțora Nord str. F, în suprafață de 393,18 m. p. și va începe dela 15 lei m. p.

Licitația se va ține în conf. cu art. 88 — 110 din Legea Cont. Publice, Regul. O. C. L. și normele publicate în M. O. No. 127 din 4 Iunie 1931.

Toate persoanele cari vor lua parte la licitație vor depune o garanție de 5 la sută din valoarea sumei oferite.


**Jurnale de modă**

pentru sezonul de toamnă

se găsesc la depozitul de ziare S. PERITZ, strada Lăpușneanu No. 28 Iași.



x Imprimatele cele mai îngrijite, efectuate rapid și cu preț convenabil —la „Opinia" Lăpușneanu 37.

**Călătorii spre insulele Atlantice**

Voiajați în toamna anului 1934, spre insulele: Baleare, Madeire, Azore, Canare, Wight etc. cu admirabilele vapoare ale Societății

**Hamburg-Amerika Linie**

3—18 Noembrie cu minunatul vapor „Milwaukee"

Prețuri dela 12.000 lei in sus.

Prospecte detailate și înscriereri la

HAMBURG-AMERIKA LINIE IAȘI Str. Lăpușneanu 20

*Când sunteți răciți, sau suferiți de Gripă, Dureri Reumatice sau Dureri de cap.*

**LUAȚI JAWOL**

CEL MAI SIGUR ANTINEVRALGIC

CUTIA CONȚINE 3 TABLETE

*La Farmacii și Droguerii*



DOCTOR

**D. Brănișteanu**

Asistent Universitar

— Medic de Spital —

**Boli interne**

**(Roentgen-Diagnostic)**

Consult: 2-5 și după rendez-vous. Str. V. Conta 18



DOCTOR

**M. Mătăsaru**

**Specializat la Paris**

fost asistent de spital la Paris

**Boli Interne**

**INIMĂ, PLĂMÂNI**

și tratamentul tuberculozei pulmonare cu Pneumotorax artificial

*Str. Mârzescu 16 (parter)*

*Cons. 9—10 a. m. și 3—6 p. m.*



**Institutul de Radiologie și Electrotherapie**

**Dr. N. DABIJA**

Conferențiar onorific al Clinicei Medicale. Medic al Casei Asigurărilor Sociale

**BOLI INTERNE**

Diagnostic și tratament cu

**Raze X**

Diatherme, ultraviolete, băi de lumină, etc.

**Consultațiuni 1—2 și 5—8**

**Str. Sft. Atanase No. 2 Iași**



***Rechizite*** școlare

***Cărți***

pentru elevii școalelor primare, cu

**50% RABAT**

vinde Librăria

**S. PERITZ**

**Str. Lăpușneanu**

vis-a-vis de Credit Urban


Epitropia Generală a Casei Spitalelor și Ospiciilor Sft. Spiridon din Iași

ANUNCIU

Se aduce la cunoștința celor interesați că, la 12 Noembrie 1934 ora 11 dim. se va ține în localul Epitropiei Generale a Spitalului Sf. Spiridon situată în Iași str. I. C Brătianu 144, licitație publică pentru concesionarea exploatărei jocurilor de noroc (cărți, ruletă, bulă etc.) din stațiunea balneară Slănic jud. Bacău pe termen de 10 ani cu începere din sezonul balnear 1935.

Licitația se va ține în conf. cu art. 88—110 incl. din Legea Contabilităiei Publice, Reg. O. C. L. normele publicate în M. O. No. 127 din 4 Iunie 1931 și condițiunile prevăzute în Caetul de Sarcini.

Caetul de sarcini se poate vedea în fiecare zi de lucru, între orele 9—13, la Serv. Ad-tiv, din Cancelaria Epitropiei Generale.


DOCTOR

**I. SCHWARTZMAN**

Fost asistent al clinicei din Paris

Boli interne și de copii

Specializat în boli de inimă, plămâni și rinichi.

Diagnosticul afecțiunilor de inimă cu aparatul Electrocardiograf.

Tratamentul tuberculozei pulmonare cu pneumothorax artificial

Tratamente radicale pentru varice, eczeme și ulcer varicos

Consultă intre 4—7

Str. Căpitan Păun 10. Telefon 11


In preajma stagiunei

## Pictorul Th. Kiriacoff explică

(Continuare din pag. I-a)

torului libertatea de a aplica talentul. Altul, după cinci probe, rămâne nedumerit, chinuind croi'orul cu prefaceri necontenite.

N'am dece mă plânge. Am clienți buni !..."

**O faimă fastuoasă**

— „Cu ocazia deschiderei stagiunei Naționalului cu „Neamul Șoimăreștilor", am avut prilejul să fac o haină fastuoasă, de înălțătoare sărbătoare.

Clientul meu de data aceasta a fost Ion Sava.

Natura largă, a ales material englezesc, căptușală de primă calitate, nasturi de sidef.

N'am fost în'rebat de preț. Mi s'a cerut marfă bună. Haina ieșită din atelierul meu vine ca leită.

Publicul ieșan se va convinge la premieră".

**Ce a realizat**

— „Am făcut 120 schițe de costume, răscolind muzeele și colecțiile particulare ale Chișinăului, unde mi-am trecut vara.

O serie de boeri români, nobili poloni, răzeși, țărani, mazuri, viteji și bătrâni. Babe și fete.

Unsprezece tablouri cu atmosfera trecutului glorios și romantic al țării noastre.

Basarabia, Iașul, Polonia. Sală de bal și cimitir.

Trei cortine noui: ilustrați pentru acțiunea piesei.

Prima. *Războiu.* Cai și călăreți în invălmășala luptei. In norii de praf nu se mai zărește nimic.

A doua: *Glorie.* Se vede totul. Călăreți mândri, floarea societății de odinioară într'un cortegiu triumfal. Panorama Iașului în Secolul XVII. Cetățuia, Trei Erarhi, str. Lăpușneanu.

A treia: *Pace, Aragoste.* O pereche de tineri îndrăgostiți într'un peisagiu romantic. Cireadă de boi, spectatori".

Interlocutorul meu a încheiat astfel:

— „Am lucrat cu plăcere. Am reușit sau nu, — vom vedea în seara de 13, la premieră".

Noi credem că d. Kiriakoff a reușit.

*Petru Grancea*

## Pentru biserica Galata

Au mai binevoit a dona: Primăria Iași, prin bunăvoința d-lui primar Osvald Racoviță și ajutor N. Dobrovici: 1000 lei; d-ra Maria Țarălungă și d ra Preot Proca a 100 lei. Alte două chete în biserică au dat 246 lei.

Listele de subscripție No. 32 și 35 încredințată săteanului Gh. Munteanu, Valea-Lupului, s'au întors cu 1232 lei.

Pentru a acoperi turnul dela intrare, d. Gh. Țarălungă, primarul com. Miroslava, a făcut trei transporturi de materiale, din oraș, cu caii. D. Șt. Calu, tâmplar C F. R.-Nicolina, suflet distins, care a lucrat gratuit ferești e pe dinlăuntru bisericii, acum la turn, a controlat în fiecare zi, până la sfârșit, lucrul de lemnărie, la acoperiș. Avem 8 legături tablă, dar mai trebue; și vocea tainică a ctitorilor străbuni cere ajutorul generos al ieșenilor cari prețuesc trecutul. Dați-l!

*Preot T. Bodnărescu*


**Căminul de studente**

al

**Societății Ortodoxe Naționale**

**BUCUREȘTI**

STRADA PRINCIPATELE UNITE 63

**Pensiune complectă, îngrijire deosebită**

***2000 și 1500 lei, lunar***

Fostele eleve ale liceelor ortodoxe au reducere.


## Bănci, în fața justiției

**Banca Moldova**

In fața Tribunalului Comercial a venit ieri spre judecare acțiunea introdusă de Soc. Danubiana, prin d. av. Jak Calmanovici București, pentru revocarea concordatului B-cei Moldova.

Cum însă dosarele sunt la București, la Inalta Curte de Casație spre a se pronunța definitiv asupra omologării concordatului, s'a fixat un nou termen la 4 Noembrie.

**Banca Dacia**

La secția I a Tribunalului a venit spre judecare procesul intentat foștilor conducători ai Băncii Dacia.

Tribunalul a fost compus din d nii Mitescu, Gorgos și procuror Bărgăuanu.

Deși procedura nu era complectă, Tribunalul a luat interogatorul unuia din acuzați d. Manase Spigler.

Procesul a fost amânat în continuare.

# Meseriașii proectează asociarea pe bresle

### și cer proteguirea muncii naționale

Ieri au continut desbaterile congresului meseriașilor, în sala asigurărilor sociale.

S'a luat în discuție raportul d-lui Simca Avram-Botoșani la legea muncii naționale.

Raportul se ocupă de situația muncitorului față de organizarea industriei și a dreptului de cartelare; concurența pe care o fac lucrătorii străini etc. Pentru evitarea concurenței între meseriași, raportorul d. Simca Avram propune sistemul asocierii pe bresle. In acest mod se pot cumpăra materialele prime de la sursă, cu prețuri reduse.

In ceiace privește lucrătorii cere ca cei autohtoni să fie preferați celor străini; să se reglementeze orele de muncă, pentru fiecare să aibe ce lucra, etc.

In concluzie cere unirea tuturor meșteșugarilor într'o singură organizație pentru a se putea da lupta de revendicări.

**Impozitele**

D-nii C. Dănilă-Botoșani și N. Dimitriu Iași discută cu obiectivitate chestiunea impozitelor.

D. Sigmund Freiberg-Cernăuți cere să se facă o reziduire a impozitelor de care meseriașii sunt extrem de împovărați.

D-nii Ștefan Lungu și D. N. Gafencu cer reducerea de 50 la sută pe c. f. r. pentru meseriași și muncitori industriali; d. I. Froimovici se ocupă de căminele de ucenici; d. N. Boaru de învățământul muncitoresc; d. Mihai Lascar; Unificarea tuturor meseriilor.

**Regimul muncii**

Congresul s'a încheiat cu un interesant raport privind inspecția muncii, întocmit de președintele Camerei de Muncă d. N. O. Mărgărint.

Constatările din raport sunt cu desăvârșire impresionante. Salariații și ucenici sub 17 ani sunt ținuți la muncă pînă la 18 ore pe zi, fără a li se da vreo adăugire de salar. Lucrul de zi și de noapte este fără întrerupere. La acest regim sunt supuse și femeile.

Repausul Duminical nu se respectă.

In concluzie cere: aplicarea severă a legilor. Extinderea dreptului de control a Camerei de muncă și puterea de a aplica sancțiuni.

Au mai vorbit la diferite chestiuni d-nii Rotenberg-Cernăuți, Al. Harabagiu, C. Danilo-Botoșani, Aldea Morarașu-Câmpina, Marcovici Botoșani, Simca, Vulpe, Birgher, Novac și alții.

Congresul a luat sfârșit la ora prânzului.

S'a votat o moțiune în senzul celor discutate.

Z. DS.

# Convocarea fruntașilor politici ai Iașului

### pentru menținerea învațământului farmaceutic

Facultatea noastră de Medicină a trimis fruntașilor politici ai Iașului, următorul apel:

Domnule

Consiliul facultății de medicină din Iași, la care s'a asociat și acel al Facultății de Științe, vă roagă să bine voiți a participa la ședința din Sâmbătă 13 ora 5. p. m. Octombrie 1934, în localul Marelui Colegiu al Universității, unde se va expune în intregul ei problema Invățământului Farmaceutic și vi se va cere concursul pentru menținerea acestui învățământ la Iași, unde el ființează de 21 ani.

Consiliul face o primă încercare de a apropia pe oamenii politici ai Iașului (dincolo de obligațiile lor de partid), în vederea unei unitare acțiuni de interes general, care privește Iașul și instituțiile sale.

Consiliul nu se îndoește că veți fi de acord cu el în dorința de a sprijini și de a lupta pentru menținerea neatinsă (și dacă se poate pentru propagarea) orașului nostru și a instituțiilor sale care are dreptul la un tratament cu totul altul de cât cel de până azi.

Invitațiunea aceasta a fost trimisă domnilor: Victor Iamandi, Osvald Racoviță, I. Zipa, Ed. Lăzărescu, Vasiliu-Voina, Dr. Cazacu, E. Ceicowschi, prof. I. Botez, prof. Gh. Brătianu, prof. P. Andrei, I. Hudiță, prof. I. Petrovici, A. C. Cuza, prof. Gh. Cuza, Justin Adace, Mircea Badareu, N. Gheorghiadi, prof. N. Costăchescu, prof. A. Cardaș, Alfons Herovanu, Petre Pogonat.

# Programul examenelor, sesiunea Octombrie

### la facultatea de Drept din Iași

Programul examenelor la facultatea de drept seziunea Octombrie, s'a fixat în modul următor:

*Anul I:* drept civil cu d. prof. Fl. Sion 16 Octombrie; drept civil cu d. prof. Tr. Ionașcu 15—16 Octombrie; drept civil cu d. prof. Tabacovici 5—6 și 7 Octombrie; drept roman cu d. prof. Popescu-Spineni 1—4 Noembrie; drept roman cu d. prof. Coroi 17, 18, 19 Octombrie; drept penal cu d. prof. V. Pella 16—24 Octombrie; procedură penală cu d. prof. V. Pella 16—25 Octombrie; constituțional și administrativ cu d. prof. Dașcovici 29,30, 31 Octombrie; enciclopedia dreptului cu d. prof. Tr. Ionașcu 25—28 Octombrie.

*Anul II:* drept civil cu d. prof. Tabacovici 5—7 Octombrie; drept civil cu d. prof. Fl. Sion 16 Octombrie; drept civil cu d. prof. Tr. Ionașcu 20—22 Octombrie; drept roman cu d. prof. Coroi 17—19 Octombrie; drept roman cu d. prof. Popescu-Spineni 30—31 Octombrie; procedura civilă cu d. prof. P. Vasilescu 22—24 Octombrie; economie politică cu d. prof. Gh. Zane 15—16 Octombrie; criminalogia cu d. prof. T. Buzea 25—26 Octombrie.

*Anul III:* drept civil cu d. prof. Tr. Ionașcu 23—24 Octombrie; drept civil cu d. prof. Tabacovici 5—7 Noemb.; drept civil cu d. prof. Sion 16 Octombrie; drept comercial cu d. profesor P. Dragomirescu 15—17 Octombrie; istoria vechiului drept românesc cu d. prof. Ștefan Berechet 18—22 Octombrie; legislația agrară cu d. prof. Valeriu Bulgaru 1—3 Noembrie; economie politică cu d. prof. Gh. Zane 18 Octombrie.

Examenele *anului I de doctorat juridic* se vor da în ziua de 27 Octombrie ora 10 dimineață.

# Făgărașii

(Continuarea din pagina I-a)

sibil. Insă de jur împrejur nu vedem decât munte și pădure.

Spre Nord vederea ne este închisă de Tunsul; spre apus ni se ridică în față: Șerbota, Puha, Ciortea și Surul; spre sud ni se deschide o largă depresiune împădurită, mărginită la Orizont de Ghițu și Frunțele; iar la răsărit la picioarele Negriului este lacul Călțunul în zănoaga muntelui cu acelaș nume și mai departe culmea se continuă cu Lăițelul, Laița, Vânătoarea lui Buteanu și în fund de tot se profilează Vistea mare alături de Vârful Moldovanul.

Cu toate că orizontul ne este restrâns, totuși simțim mulțumirea ajungerei unui țel ce nu ne dă o desiluzie.

De pe Negoi, care veșnic este acoperit de valuri de neguri, ne scoborâm la lacul Călțun prin Strunga Dracului, un drum foarte greu și cum rar se întâlnește în Carpați, spre a ne ridica apoi pe coasta Lăițelului, pe Loița și trecem culmea „Doamnelor" la lacul Bulea. Aici avem o cabană fără aprovizionare, chiar pe lac și nu totdeauna este deschisă, de asta trebue să ne scoborâm pe părăul Cârtișoara pe lângă stâna Bulea la al doilea adăpost „Bulea", ce se găsește la 1234 m. altitudine și unde ajungem odată cu seara, dacă am plecat de dimineață dela adăpostul Negoi. Dela Bulea ne ducem a doua zi pe pârâu în jos la satul Cârtișoara de unde nu e departe șoseaua Sibiu-Făgăraș.

Mai putem ridica și alte vârfuri tot așa de impreunătoare ca și Negoiul, cum este Vistea Mare și Moldovanul.

Pentru acest scop plecăm din satul Vistea, în sus pe valea cu acelaș munte, spre adăpostul Vistea, așezat la 1400 m. altitudine și de acolo sus pe vârf în ziua următoare.

La colțul de răsărit al Munților Făgăraș este Piatra Craiului, o crestură calcaroasă și greu de urcat, însă cu perspectivă largă spre câmpia Bârzei și munții Bucegi și Lenota. Urcușul se face pe la Zărnești, unde venim cu trenul dela Brașov. Dela Zărnești luăm șoseaua către satul Măgura și de acolo în 2-3 ore suntem la adăpostul Piatra Craiului și de aici în alte câte-va ore ne urcăm pe vârf. In zi de vară va ajunge timpul să ne întoarcem odată cu seara în Zărnești.

N. MACAROVICI

## Informații

x *Ofiteri trecuți în rezervă.*— Printre ofițerii recent trecuți în rezervă sânt și d-nii general de brigadă Jujescu Ioan, colonel Corijescu Victor, general de brigadă Teodoriță Nicolae, colonel veterinar Pomescu Gh. Alex.

x Dl. Dr. Corneliu Gancevici, distinsul ftiziolog ieșan, a fost numit în comisiunea de propuneri, a Ministerului Sănătății.

x La spitalul israelit au mai fost angajați trei medici, d-nii d ri Goldenberg, Stein și Matasaru.

Vor urma și alte numiri. Toți sunt numiți cu titlu de medici provizori, până la concurs.

x *Cetitorii noștri din provincie, care au strâns bonurile de premii sunt rugați a le trimite în plic închis la administrația ziarului împreună cu 5 lei taxa de manipulare și mărci pentru răspuns, după care vor primi fisa de participare la tragerea premiilor.*

x Dr. Brener *specialist mamoș*, boli de femei. Cons. 2—6 d. m. în str. Lăpușneanu.

# Lupta contra tuberculozei la Iaşi

## Constituirea comitetului special de acţiune

Eri la ora 5 după amează a avut loc în cabinetul prefectului de judeţ constituirea comitetului Ligei pentru combaterea tuberculozei.

De data asta, s'a reuşit ca şedinţa oficială să se transforme într'o adunare de iniţiativă. Nota caracteristică de sigur că au dat-o prezenţa d-lor profesor dr. Bălteanu, dr. Corneliu Gancevici şi d-na Aglaia Hurmuzescu, bucheta activ ce de fapt prin sugestiunile şi interpretările folositoare acţiunii, a stăpânit desbaterile comitetului în formaţie.

### Adunarea

A prezidat d. prefect T. Zipa, care de la inceput până la sfârşit a păstrat rezerva obiectivităţii.

La adunare, au luat parte în afară de persoanele notate până acum, şi d-nii colonel Rădescu şi Stoicescu din partea corpului IV armată, administrator financiar Monostenchi, d-na Gavrilescu directoarea şcolii „R. F. R.", d-nii Alexandrescu şi Timpoc dela Casa Muncii C. F. R., Trosc medicul şef al asigurărilor sociale, d-ra Vârlănescu din partea cercului gospodinelor, părintele Nonea din partea clerului, d-nii Eduard Lăzărescu. Anghelescu din partea Camerei de comerţ, dr. Hurmuzach din partea dispensarului Profilaxiei, Frimu din partea sindicatului ziariştilor.

D. medic primar al judeţului *dr. C. Vasiliu*, reprezentant al ministerului sănătăţii şi însărcinat cu organizarea acestui comitet, a citit legea ce înfiinţează Liga contra tuberculozei, subliniind pasagiile ce interesau adunarea.

### Constituirea comitetului

Cum legea prevede că din sânul adunării trebuie să se delege comitetul delege comitetul de acţune format din nouă persoane, s'a procedat imediat la această formă. Aici desigur că s'a pus multă pasiune, întrucât era vorba să se grupeze un mănunchiu de persoane active.

D-na Aglaia Hurmuzescu a cărei activitate prodigioasă în calitate de prezidentă a Profilaxiei la Iaşi susţinută fără rezerve de d-nii profesor Bălteanu şi dr. C. Gancevici, a ţinut în mod ferm ca acest principiu să fie respectat şi de aceia a insistat, cu o perseverenţă pentru care i aducem omagiile noastre, asupra fiecărei persoane ce urma să compună acest comitet la Iaşi.

Astfel s'a născut comitetul al cărui preşedinte de onoare a fost proclamat I. P. S. S. Mitropolitul Pimen al Moldovei, preşedinte d. profesor Bălteanu, vice-preşedinte dr. C. Gancevici, secretară d-na Aglaia Hurmuzescu, casier d. ad-tor financiar Monosteschi şi membrii d-nii dr. Grafoschi, general dr. Pârvulescu, dr. Cădere, dr. Hurmuzachi, iar membru de drept d. dr. Vasiliu.

### O butadă...

Când dr. Vasiliu şi-a declinat calitatea d-sale de reprezintant al eforiei, cineva şi-a exprimat părerea de rău că această calitate dispare odată cu guvernul.

D. Eduard Lăzărescu a ţinut să afirme că este o chestie de încă trei ani cel puţin ceiace a provocat comentarul: „Asta depinde de d. Titulescu".

### Nota entuziastă şi omagială

a adus-o d. dr. C. Gancevici. D-sa într'o scurtă alocuţiune a solidarizat adunarea în omagiile ce le adresează d-lui dr. Costinescu, ministrul sănătăţii şi executorul testamentar consecvent şi prompt al regretatului profesor dr. I. Cantacuzino.

Deasemenea d. Gancevici a insistat asupra necesităţii propagandei profilactice în sînul maselor muncitoare şi ţărăneşti, arătând că problema profilaxiei tuberculozei e o problemă socială, medicnlă şi naţională. Aminteşte cu această ocazie că la 21 Oct. va sosi în localitate secretarul general al Ligei d. dr. Irimescu, care va ţine o conferinţă în aula universităţii.

Şedinţa a ţinut aproape trei ceasuri. Sperăm că opera comitetului ieşan vă fi de cel mai real folos.

*M. Bârnovanu*

# Procesul crimei
## din Păcurari

Curtea cu juraţi a început eri judecarea agresiunei odioase comisă de fraţii Holban din Rediul-Tatar, asupra comercianţilor Mendel Grûmberg şi Aron Aron din Păcurari, cu care prilej Grûmberg a fost ucis.

Au fost ascultaţi mai mulţi martori cari au demonstrat firea agresivă a acuzaţiilor, şi au povestit felul cum s'a comis crima.

Sunt peste 40 de martori.

Procesul se judecă azi în continuare.

x Pentru clişeie de orice fel adresaţi-vă la „Opinia" strada Lăpuşneanu 37.

# Drama stilistă din Toporeşti-Vaslui
## va fi discutată în Parlament

### D. prof. P. Andrei va cere să se aplice sancţiuni

D. prof. Petre Andrei, fost subsecretar de stat, a anunţat biroul Camerei că va face o interpelare asupra celor petrecute în luna Iulie în Comuna Toporeşti-Vaslui, unde s'a trasă cu arma în sătenii stilişti, omorându-se trei şi rănindu-se 18 locuitori.

Autorităţile conducătoare ale judeţului precum şi cele bisericeşti au apărut în această comună abea după comiterea faptului, fără a fi cercetat mai înainte cauzele pentru care se îndepărtau sătenii de biserica oficială — cauze dureroase şi care puteau fi uşor înlăturate.

„Sancţiunile care se impun — ne spunea d. prof. Petre Andrei,—sunt cu mult mai drastice decât acelea care se încearcă acuma, după ancheta făcută de mine în calitate de parlamentar, în acea comună. Sunt vinovaţi nu numai aceia care au tras cu arma, ci şi alţii pe care îi vom cita în parlament".

# Suveranul va trece Duminică prin Iaşi
## E posibil ca regele să asiste la slujba de Sf. Paraschiva. Vizita în Bucovina şi Basarabia

Am relatat că Suveranul va participa Duminică 14 Oct. la solemnitatea sfinţirei catedralei din Bălţi.

Trenul regal urma să treacă în drum spre Bălţi, prin gara locală.

A survenit însă o schimbare în itinerarul trenului regal.

Suveranul, după cum şi-a manifestat dorinţa de multori, doreşte să cunoască mai de aproape Bucovina şi Basarabia, în care scop ar vrea să viziteze câteva localităţi din acele regiuni.

Trenul regal va trece prin Bacău-Paşcani-Cernăuţi, Noua Suliţă, Lipnic-Bălţi.

Suveranul pornind dela Sinaia Vineri dimineaţă, va merge toată ziua până la Cernăuţi.

Ziua de Sâmbătă suveranul va vizita Cernăuţii şi câteva localităţi din Basarabia; şi a bia Duminică dimineaţa va fi la Bălţi.

Autorităţile basarabene fac intense pregătiri în vederea vizitei regale.

*

Din sursă oficială ştim că M. S. Regele şi-a manifestat de repetate ori dorinţa să participe la solemnitatea religioasă de la Mitropolie, cu prilejul „Sf. Paraschiva".

Nu este exlus ca suveranul, la înapoierea de la Bălţi, să se oprească pentru o oră în localitate, vizitând Mitropolia, împreună cu primul ministru şi membrii guvernului.

Oficial autorităţile ieşene n'au primit nici o înştiinţare.

S'au hotărât totuşi la prefectura de judeţ măsurile care se vor lua în cazul când vizita ocazională a M. S. Regelui se va produce.

Dealtfel şi autorităţile feroviare au fost informate dela centru că trenul regal la reîntoarcerea din Bălţi, va trece prin gara locală.

Sp.

# Convorbirile telefonice
## cu Rusia sovietică

Cetatea Albă 9.—D. Georgescu, inspector la P. T. T., a înaintat ieri un raport ministerului de comunicaţii în care arată că din punct de vedere tehnic s'ar putea relua convorbirile telefonice cu Rusia. Verificând cablul care leagă Cetatea-Albă de Odesa, d-sa a constatat că nu e nevoie de nici o reparaţie, toate fiind în perfectă regulă.

Se crede că cel mai târziu la sfârşitul lunei Octombrie se vor putea efectua convorbiri cu Odesa.

# Dalac în Oltenia

In judeţul Romanaţi a isbucnit o gravă epidemie de delac, atât la oameni cât şi la animale. In comuna Ştirbei 10 persoane de pe moşia Barbu Ştirbei, atinse de dalac, au fost transportate la spitalul de boli contagioase dela Craiova.

Locuitorii sânt vaccinaţi preventiv.

# *Incendiul*
## dela drogheria Ornştein

Astă noapte a izbucnit un incendiu la drogheria d-lui M. Ornştein din str. Ştefan cel Mare. Focul s'a declarat în camera din fund a prăvăliei.

Au sosit pompierii, care în scurt timp au stins flăcările.

Nu s'au înregistrat pagube însemnate, căci intervenţia pompierilor a venit la timp.

D. comisar Pop, şeful circ. IV-a, a început cercetări, pentru a stabili împrejurările în care s'a produs focul. In vederea anchetei se află reţinut la circ. IV-a d. Ornştein, proprietarul magazinului.

In cursul dimineţii, d. Ornştein va fi supus unui interogator, spre a da lămuriri.

REP.

# La Şc. primară
## „Petru Râşcanu"

La şcoala primară de fete „Petru Râşcanu" din str. Mitropoliei, a avut loc Duminecă, sub preşidenţia d-lui dr. Rătianu, adunarea generală a părinţilor elevilor, pentru o descărcare a comitetului şcolar de gestiunea 1933.

D-na Directoare a citit raportul de gestiune, din care a reeşit că, cu toate greutăţile materiale în care se zbate şcoala, fără local propriu, a reuşit întotdeauna să vie în ajutorul copiilor saraci, cu cărţi, haine şi ghete.

Adunarea a dat, în mod aprobativ, descărcarea cuvenită, exprimându-se—prin cuvintele d-lui dr. Ratianu—mulţumiri pentru buna întrebuinţare a fondurilor.

A fost cooptat în comitetul şcolar, D. profesor Georgescu.

# Noul comandant
## *al legiunei de jandarmi Vaslui*

In urma mutării d-lui maior I. Murgescu de la comanda legiunei jandarmi locale la comanda legiunei Caliacra, în locul d-sale a fost numit comand. al legiunei Vaslui d. maior A. Crăciunescu din Reg. Jand. Pedeştri Bucureşti.

De asemeni în locul d-lui căpitan I. Căciulă mutat după cererea sa în legiunea Năsăud a fost numit ca ajutor de comandant al legiunei locale d. căpitan Nicolau din Regiunea 5 Mobilă.

Calex.

# Procesul
## d-rei Ana Severin

La Curtea de apel secţia I-a s'a dezbătut ieri după amiază procesul fostei directoare, d-ra Ana Severin, inculpată pentru delapidare.

Dl. I. Rang din partea comitetului şcolar, a ridicat un incident, cerând o nouă expertiză a gestiunei.

Curtea a unit incidentul cu fondul şi s'a purces la judecarea procesului.

A pledat d. Rang şi d. procuror Gavrilescu.

In apărare a vorbit d. Valeriu Bulgaru.

S'a dat un nou termen pentru continuarea dezbaterilor.

# *Informaţii*

x **Senatul Universitar.**— Aseară s'a întrunit Senatul Universitar, sub preşidenţia d-lui rector Traian Bratu.

S'a discutat bugetul Universităţii, care se cifrează la cinci milioane lei; s'a aprobat prelungirea pe încă doi ani a profesoratului şi menţinerea la catedre a d-lor profesori Bujor şi Butureanu; s'a alocat un fond de 50 mii lei pentru ajutorarea studenţilor săraci; s'a dat delegaţie d-lui dr. Botez să continue a gira secretariatul rectoratului.

x La expoziţia industrială dela Bucureşti — spunea un ziar local— Iaşul n'a fost reprezentat de nici o industrie.

Suntem rugaţi să precizăm că la expoziţia târg din Parcul Carol au avut standuri făbricile „Ţesătura", Martin Bucholtzer şi „Textila".

x *Sinuciderea unui actor.* — Duminică s'a sinucis lângă Bucureşti actorul Coco Danielescu. Defunctul a jucat multă vreme pe scena Teatrului Naţional din Bucureşti, apoi în compania Ventura.

Danielescu, s'a împuşcat fiindcă suferea de o boală incurabilă.

x **Ministerul de interne** a luat dispoziţia să se ridice aparatele cu jocuri de noroc din toate localurile publice.

x **Crema Miraculoasă** distruge petele de pe obraz, albeşte şi catifelează pielea, dându-i o fineţă deosebită şi un parfum delicios. Depozit Farmacia Dr. Ratianu, str. Cuza Vodă 48. Se trimite contra ramburs ori unde se cere.

# UN MOTIV DE DIVORŢ

Intr'unul din Statele Americei de Nord s'a petrecut, în faţa instanţelor civile, un fapt care prin inedităl lui, depăşeşte pe toate cele precedente, chiar în această ţară atât de obişnuită cu toate excentricităţile.

După o căsătorie numai de şase luni, un tânăr desenator —Joel Carding — cu serviciu într'o uzină din împrejurimile oraşului, intentează soţiei sale un proces de divors.

Până aici nimic neliresc. Orice om însurat are posibilitatea să divorţeze aşa cum orice om divorţează pentrucă e însurat...

Dar nostimada începe din clipa expunerii motivelor de divorţ.

Se pare că tânăra doamnă Carding nu se foloseşte decât de ciorapi de mătase obicinuiţi, împotriva dorinţii soţului, care ţine ca ciorapii să fie de mătase naturală.

La desbateri, soţul a dovedit că soţia sa nu a voit să-i satisfacă dorinţa, şi a dovedit totodată că, chiar din punct de vedere practic, ciorapul de mătase naturală, — ţinând seama că numai mătasa naturală e adevărată mătase, —reprezintă prin fineţa şi durabilitatea lui o vădită economie. Faptul că soţia nu vrea să ţină seama de acest lucru, demonstrează o încăpăţânare de neiertat şi un caracter aplecat numai spre socoteli meschine.

Judecata a dat dreptate soţului şi sentinţa era pe punctul să se dea, când soţia, în faţa argumentării de ultimă oră, a declarat că într'adevăr îşi dă seama de superioritatea ciorapului de mătase naturală. Iar faptul că până acum, împotriva dorinţei soţului ei, nu l-a adoptat, a fost din pricina unei încăpăţânări pe care o regretă.

Procesul s'a sfârşit, astfel, printr'o împăcare plină de tandreţă.

E locul să spunem că ciorapi de mătase naturală, eleganţi, fini şi durabili, se fabrică acum şi la noi în ţară de către o singură fabrică asupra căreia vom da amănunte în numărul de mâine al ziarului nostru.

# Alegerea unui episcop
## pentru românii din America

Alegerea unui episcop al Românilor creştini ortodox din America, în scaunul înfiinţat şi prevăzut în buget delă 1 Aprilie a. c. se va faca de către marele Colegiu la începutul lunei Noembrie a. c.

Pentru acest loc sunt doi candidaţi.

Tot atunci se va face alegerea a trei Archierii, vicari pentru: Cluj, Noul Severin şi Chişinău.

# *Şoseaua Iaşi-Bucium*
## se lucrează în piatră cubică

Lucrările de construirea şoselei judeţiene Iaşi-Bucium-Poeni continuă.

Această arteră principală lăsată de mult în părăsire, va fi refăcută la fel cu acea de la Copou.

Şoseaua se construeşte începând dela fabrica de pânză din Socola şi până la Primăria Bucium şi va fi lucrată din piatră cubică.

Se crede că lucrările vor fi terminate cel mult în Noembrie, căci urmează vizita la Poeni a Arhiducesei Ileana cu distinsul Ei soţ.


x **Contra durerilor musculare, articulare, sciatice** de natură reumatică sau gutoasă, întrebuinţaţi **Frantzbrandwein Mentoformic Dr. Ratianu** aprobat de Consiliu Sanitar Superior. Alină durerile redând buna dispoziţie. Depozit Farmacia Dr. Ratianu Iaşi, Cuza Vodă 48.

x *Tragerea premiilor grauite acordate cetitorilor ziarului „Opinia" va avea loc* ***Duminică 21 Octombrie în sala teatrului „Trianon"***

**Fabrica de Drojdie presată şi de spirt**
Lenţeşti de jos (jud. Cernăuţi)
începe în cel mai scurt timp producţia de
**DROJDIE COMPRIMATA**
de calitate superioară fabricată după procedeele cele mai moderne şi o va pune în vânzare prin firma **Israel Gottesman & Co.**
**Cernăuţi, Str. Bucureştilor 8,** Tel. 197
Reprezentanţa Generală pentru toată ţara

**Sala Sfat. Negustoresc**
VINERI 12 OCTOMBRIE a. c. are loc un
**FESTIVAL ARTISTIC MUZICAL**
cu concursul D-nei
**SARAH GOLDSTEIN**
Va conferenţia **Dl. G. ZAMFIRESCU**
D-nii FURTUNĂ şi LESNEA vor ceti din operile d-lor.
Sub preşidenţia d-lui M. L. Moscovici şi cuvânt de deschidere dl. Carol Drimer.

**Cabinet Dentar**
**Dr. A. Mises**
*Medic Stomatolog*
Specializat în boli de dinţi şi gură
Consult. 9—1, 3—7
*Str. Ştefan cel Mare 60 etaj*
*(casele Episcopiei Catolice)*

**Dr. GANCEVICI**
consultă
**BOLI DE PIEPT**
str. Lăpuşneanu No. 19
între orele 1—4 p. m.

Epitropia Institutelor Şcolare „Gheorghe Gh. Mârzescu" Persoană Juridică Iaşi

CONVOCARE

In conformitate cu art. 16 din statute se convoacă în adunare generală ordinară, pe doamnele şi domnii membri ai Asociaţiei Epitropiei Institutelor Şcolare „Gheorghe Gh. Mârzescu" din Iaşi pentru ziua de 26 Octombrie 1934 ora 6 d. a. la sediul Asociaţiei în localul Mârzescu din Iaşi str. Carol 35.

Ordinea de zi:

a) Aprobarea bilanţului şi descărcarea gestiunei comitetului pe anul 1933.

b) Alegerea cenzorilor supleanţi.

c) Diferite propuneri.

Dacă la data de 26 Oct. a. c. nu se va putea întruni majoritatea membrilor Asociaţiunei, adunarea generală se consideră convocată de drept pentru a opta zi anume la 2 Noembrie 1934 ora 6 d. a. când va lucra valabil cu orice număr de membri prezenţi.

Preşedinte, Arhiereu
*Grigore Leu Botoşăneanu*
Epitropi: ( X. L. Eraclide
( Al. Gavrilescu

Iaşul râde cu lacrimi
**AZI la ROXY**
Rose Barsony în delicioasa comedie vieneză „Liebe muss verstanden sein"
**Dragoste** cu **năbădăi**
şi HARRY PIEL în
**JOS MASCA**
film senzaţional ce tratează despre televiziune

## Mica Publicitate

* DE INCHIRIAT în casele Daniel (Ştefan cel Mare) 2, 3, 4 sau 5 odăi confort modern, odăi de bae, cămară rece, holl etc. separat sau total.

Un salon mare de 10 x 10 m. pentru buro, administraţie etc. A se adresa d-lui Samoil Daniel proprietar, intrare prin strada Palat.

DE INCHIRIAT două apartamente compuse din 2—3 camere cu bucătărie, libere de pe acum. Str. Paladi No. 5, tramvai Sărărie.

DE INCHIRIAT Bulev. Ferdinand 15—13 (str. Gărei) o cârciumă cu mai multe odăi, vad vechi. Liberă de astăzi. Mai multe prăvălii pentru galanterie, băcănie, frizerie complect instalată. O prăvălie pcismărie. Libere de astăzi sau dela 26 Octombrie.

DE INCHIRIAT în str. Sft. Atanasie No. 9, un apartament compus din 3 camere, antret, bucătărie; lumină, apă, canal, beciu, curte. A se adresa în str. Sft. Atanasie 20.

DE INCHIRIAT 3 camere şi o bucătărie în stradela Armeană No. 6, vizibile între 3—6. A se adresa d-lui farmacist Werner.

INCHIRIAŢI imediat apartamentul Dv., dând anunţurile la mica publicitate a ziarului „Opinia".

DOCTORUL HORNŞTEIN consultă, operează boli, nas, gât, urechi Str. Mârzescu 4 (3—6).

PREPAR elevi de curs secundar; a se adresa la ziar sub G. B.

LÂNĂ p. pool-owere „Pingonin" — franceză — culorile cele mai moderne, bumbac pescăresc, macramé, etamină, modele pe etamină şi canva. Croşete şi toate articolele de mercerie găsiţi *eftin* „La Waldman" vis a vis de Hală. Lână pentru covoare, toate torsiunile.

PREPAR elevi—reuşită garantată — Davidovici, Banca Judeţului, str. Rosetti.

LICITAŢIE

In ziua de 11 Octombrie a c. ora 11 dim. va avea loc la Direcţiunea şcolei Elena Gh. Mârzescu din str. Negruzzi No. 1 licitaţia pentru refacerea clădirei vechi, şi continuarea clădirilor noi, calorifere instalaţiuni etc.

Condiţiunile se vedea în Monitorul Oficial No. 223 din 26 Septembrie partea II pag. 6963, precum şi în ziarul nostru din 3 Octombrie, iar planurile şi devizele la direcţiunea şcolii.

DOCTOR
**Corneliu Stoian**
Genito-urinare, sifilis, venerice
Consultaţii 4—7
strada I. C. Brătianu 58

# ULTIMA ORĂ

## Se desemnează un acord

### între d-nii Tătărescu şi Titulescu

**Mine se lămuresc lucrurile — Cenzura va fi ridicată**

Bucuresti 9.—Eri 1 p. m. d. Titulescu a sosit la Sinaia. La ora 4 p. m. a sosit şi d. Tătărescu.

Ambii barbaţii de stat au

D. TĂTĂRESCU

avut o lungă intrevedere la vila Tabacovici.

La ora 6 p. m. d. Titulescu a fost primit de Rege şi reţinut timp de un ceas.

După audienţă, d-nii Tătărescu şi Titulescu au continuat discuţiile până la ora 9 şi jum. seara, când primul-ministru s'a prezentat Regelui.

**Declaraţiile d-lui Tătărescu**

La ieşirea de la Palat, d. Tătărescu a declarat ziariştilor:

— „Puteţi publica că am rugat pe d. Titulescu să colaboreze în guvern şi să ne dea sprijinul *pentru noua şi lunga noastră guvernare.*

D. Titulescu şi-a rezervat răspunsul până Mercuri dimineaţă, când voi reveni la Sinaia şi mă voi prezinta din nou M. S. Regelui.

Intrevederea mea cu d. Titulescu a fost cordială, ca între doi buni patrioţi olteni".

**Se ridică cenzura**

Mai departe, d. Tătărescu a declarat că intenţionează să ridice cenzura presei. In acest scop, va avea o consfătuire cu directorii ziarelor,

Primul ministru cere concursul presei pentru reuşita împrumutului intern şi pentru campania de refacere a drumurilor.

—„Voi organiza o săptămână a mărăcinilor, în care fiecare om să pue mâna la curăţitul drumurilor.

*

La ora 11 noaptea, d. Tătărescu a plecat la Bucureşti. Sosind în gara de Nord, a fost asaltat de ziarişti.

Primul ministru a declarat din nou:

— Am rugat pe d. Titulescu să-şi reia departamentul externelor. Il voi revedea Mercuri şi sper că totul se va aranja bine.

**Optimism**

In cercurile primului-ministru domneşte optimism.

Premierul a comunicat d-lui Titulescu că nu i contestă nimeni atitudinea în politica externă şi metodele întrebuinţate.

D. Titulescu s'a plâns că s'au făcut unele acte externe, fără ca d-sa să fi fost consultat. Or, însuşi I. G. Duca îi dăduse deplină libertate de acţiune.

D. Tătărescu a replicat că

D. TITULESCU

partidul liberal înţelege să aibă unele legături proprii cu personalităţi din Apus. D. Titulescu s'a declarat de acord, astfel că s'a realizat o destindere simţitoare.

**Intrevederi**

D. Tătărescu are azi consfătuiri cu miniştri şi pleacă din nou în astă seară, la Sinaia.

D. Dinu Brătianu s'a consfătuit ieri cu d. Al. Lepedatu; iar astăzi pleacă la Sinaia pentru a se întâlni cu d. Titulescu.

Tot astăzi pleacă la Sinaia şi d. Mihalache.

D. Vaida soseşte în Bucureşti spre sfârşitul săptămânii. Insă d. Maniu nu poate părăsi Bădăcinii, de oarece se află serios bolnav de gripă.

## Revoluţia din Spania

**Se va ordona mobilizarea generală?**

Madrid 9.—Revoluţia catalană a eşuat.

In schimb, grevele se întind şi continuă lupte sângeroase în diverse provincii.

Greva s'a întins şi în Marocul spaniol. La Tetuan s'au produs ciocniri. Guvernul a aplicat starea de asediu.

In Asturii luptele sânt crâncene.

*Se zvoneşte că guvernul va decreta mobilizarea generală.*

*

Paris 9.—Cercurile monarhiste dezmint ştirea că ex-regele Alfons ar fi plecat din Italia, venind în Franţa, pentru a se instala la graniţa spaniolă.

## Un ieşan îşi reclamă soţia

**pentru furturi şi încercare de otrăvire**

O interesantă reclamaţie a fost făcută parchetului de către d. Itic Hună din Str. Brătianu, contra soţiei sale d-na Bety Hună.

Reclamantul susţine că soţia cu care e căsătorit de doi ani, ar fi încercat să-l otrăvească.

D. I. Hună mai arată că nevasta a făcut parte la Paris, unde a stat câtva timp, dintr'o bandă de traficanţi de carne vie. Urmărită de poliţia franceză, ea a fugit în Romănia, unde ar fi comis câteva furturi.

Parchetul a dispus cercetarea acestei reclamaţii. *Rep.*

## Manevrele regale

Bucureşti 9. — Manevrele regale se vor desfăşura în câmpia de lângă Alba-Iulia. Acţiunea principală se va produce între 17—23 Octombre.

D. general Samsonovici a fost numit director al manevrelor.

**Instrucţia preregimentară**

Tinerii de 18—20 ani vor fi chemaţi pe ziua de 15 Noembre, pentru pregătirea preregimentară.

## *Un duel la Cluj*

Cluj 9.—In urma unui conflict, o provocare la duel s'a produs între d-nii prof. Coriolan Tataru şi avocat Partenie Dan deputat.

Ieşirea pe teren a avut loc ieri şi s'au schimbat două gloanţe de pistol, fără rezultat.

Adversarii nu s'au împăcat.

## *Arestarea unui bogătaş din Chişinău*

Chişinău 9.—A produs o enormă senzaţie în oraşul nostru arestarea milionarului M. Gligman, preşedintele secţiei culultului a Comunităţii Evreilor.

D. Gligman a fost arestat din ordinul d-lui judecător de instrucţie Stănescu de la tribunalul Ilfov.

Cu trenul de aseară M. Cligman a fost transportat la Bucureşti.

Precum s'a putut afla, celebrul bijutier N. Ataţchi a sfârşit prin a mărturisi că a vândut o mare parte din bijuteriile furate lui M. Cligman.

Coresp.

x In gara Tighina mecanicul Ilarion Wetz adormind pe locomotivă, a căzut pe linie

El s'a ales cu răni serioase.

Cazul se cercetează.

## Caz de adulter

**al unui ieşan**

Bârlad 9.—Locuitorul Dimitrie Popescu era căsătorit la Iaşi, dar şi-a abandonat soţia şi copilul şi a venit la Bârlad.

In localitate el a fost surprins în flagrant delict de adulter cu concubina sa, Ioana Mihalache.

Dimitrie Popescu şi Ioana Mihalache au fost daţi în judecată.

*

Ieri s'a făcut târnosirea bisericii renovate Sf. Ilie. Cu această ocazie a fost hirotonit licenţiatul în teologie Brânzei ca diacon al bisericii Sf. Ion din Huşi. *Sindu*

## Lichidarea arieratelor

Bucureşti 9.—D. ministru Slăvescu a pregătit lansarea tranşei B a împrumutui intern.

Prin această tranşă, arieratele datorite de stat vor fi lichidate prin transformarea lor în rentă de Stat.

## *Sinucidere*

Bucureşti 9. — D-ra Clara Weipert în etate de 22 ani, fiind părăsită de iubitul ei, a înghiţit o substanţă toxică, într'o cameră a hotelului Bibescu-Vodă. A fost transportată la spitalul Brancovenesc.

Atenţiune! Faceţi-vă analiza urinei care pentru medic constitue oglinda sănătăţii Dvs. Nu neglijaţi şi luaţi măsuri din timp. Vase speciale de colectat urina şi instrucţiuni vă stau la dispoziţie la Farmacia Dr. Beceanu Piaţa Halei Iaşi.

x **Poşta Redacţiei** *O cititoare:* Adresa despre care ne întrebaţi, este: Strada Bucşinescu, 6 Iaşi.

ŞTIRI POLIŢIENEŞTI

## Dispariţia unei domnişoare

**în tovărăşia unui muzicant**

D. Ignat Streit, proprietarul cofetăriei din Piaţa Unirei, a reclamat poliţiei că a dispărut din prăvălia d-sale d-ra Maria Cucerescu, vânzătoare.

Reclamantul a arătat că fugara ar fi părăsit Iaşul în compania unui muzicant dela berăria „Azuga", cu care era în legături de prietenie.

S'a dispus urmărirea fetei.

**Amorul liber în piaţa Sft. Spiridon**—Astă noapte un gardian a surprins într'o curte din piaţa Sft. Spiridon, pe tinerii D. Puşcaşu, Ştefan Cordoş, Mihai Iluţă din str. Carol 17 şi Grig. Sâncescu din str. Şcoalei de arte, în intimitate cu fata Maria Tedva din str. Carol 15.

Atât tinerii cât şi fata au fost daţi poliţiei şi vor fi daţi în judecată pentru atentat la bunele moravuri.

JAFURI.—D-na Raşela Bercovici din str. Costache Negri 42, a reclamat poliţiei că în cursul nopţii casa i-a fost răscolită de răufăcători, care i-au furat mai multe costume şi obiecte casnice.

— A fost arestat individul Afanase Starincenco din jud. Lăpuşna, care a comis un jaf la d. S. Stănescu, proprietarul restaurantului din gara locală.

— A fost arestată şi femeia Cristina Begheanu care a furat argintărie la d. L. Calman din str. Smârdan 29.

DIVERSE. — Este cercetat la comisia II-a meseriaşul Mihai Şuşnea din cartierul Galata, care oprea astă noapte trăsurile în str. Nicolina.

— A fost prins în str. Socola individul Ioan Chelaru din Botoşani, care a evadat acum câteva zile din arestul biuroului judiciar.

— Au fost arestaţi dezertorul Ghiţă Caciuc din Vaslui care a comis câteva spargeri şi Vasile Păduraru din com. Jurceni (Lăpuşna) la care s'au găsit lucruri de proveniență suspectă.

Rep.

## O faţă se aruncă

**în faţa trenului Chişinău-Iaşi**

Chişinău 9.— O impresionantă încercare de sinucidere s'a înregistrat ieri în localitate.

D-ra Anastasie Florea din suburbia Guţulevca, s'a aruncat sub locomotiva trenului Chişinău-Iaşi. Mecanicul reuşind să oprească trenul, d-ra Florea a putut fi salvată.

Fiind interogată, dânsa a declarat că a trăit în concubinaj cu un funcţionar. Acesta vroind să scape de ea, a reclamat autorităţilor că fata practică prostituţia şi a obţinut pe numele ei un carnet de prostituată. De atunci ea nu şi mai poate găsi vreo ocupaţie.

S'a dispus anchetarea cazului. COR.

## Instalarea noului chestor al Iaşului

**Solemnitatea de azi dimineaţă**

Azi dimineaţă a avut loc instalarea noului chestor al Iaşului, d. av. Gh. Stamboliu.

A luat parte la această festivitate d. Th. Zippa prefect de judeţ, O. Racovitză, primarul oraşului, personalul chesturii şi reprezentanţii presei.

D. prefect Zippa, care a prezidat instalarea, a prezentat pe noul chestor. Au vorbit apoi d-nii Leahu fostul chestor şi Grigore Botez directorul chesturii.

D. av. Stamboliu a mulţumit călduros tuturor pentru sprijinul promis şi a expus programul de activitate.

## *Informaţii*

x **Librăria „SOCEC" a angajat comisionar special, care aduce zilnic cărţile care lipseau. Vizitaţi deci librăria Socec şi completaţi-vă cărţile de care aveţi nevoie.**

x RECHIZIŢII.—La biroul de circulaţie al chesturii s'a început rechiziţionarea vehiculelor în vederea manevrelor de toamnă ale trupelor din garnizoana locală.

Din această cauză s'a interzis în mod provizoriu, tuturor proprietarilor de vehicule cu tracţiune mecanică şi animală, de a face curse în afară de oraş.

x *Consiliul de război* după două zile de desbateri, s'a pronunţat eri în procesul de comunism intentat tinerilor Bibi Braunştein şi Ida Felix. Aceştia sunt învinuiţi a fi făcut parte din conducerea unei organizaţii subversive, găsindu-se la domiciliul lor material subversiv.

Consiliul a condamnat pe B. Braunştein şi Ida Felix la câte 1 an închisoare, 10 mii lei despăgubiri către stat, 5 mii lei amendă şi 2 ani interdicţie.

## Încăierare între două familii

**Un mort — Cazul dela Chişinău**

Chişinău 9.— O crimă sălbatecă s'a comis noaptea trecută în oraşul nostru.

La hingheria din str. Băilor locuiesc într'o singură cameră familiile hingherilor A. Pascal şi V. Golinschi.

Noaptea trecută concubina lui Golinschi anume Efimina Pascarinoc a vrut să deschidă fereastra, ca să intre puţin aer în cameră. Soţia lui Pascal s'a opus şi femeile s'au luat la ceartă.

La un moment dat s'au amestecat şi bărbaţii. O bătaie în toată regula s'a încins între ambele familii. In toiul bătăii, Golinschi a înfipt cuţitul în inima lui Pascal, şi acesta a încetat din viaţă.

Criminalul şi concubina lui au fost arestaţi. Cor.

## *Informaţii*

x *Emigranţi.*— Mâine intră prin punctul de graniţă Grigore Ghika Vodă, un tren special de emigranţi evrei din Germania şi Polonia.

Deoarece în ultimul timp numărul emigranţilor a sporit, direcţia generală c. f. r. a dispus să se ataşeze mai multe vagoane la trenurile respective.

x D. Constantinescu, dela percepţia 1-a, a fost avansat perceptor cl. II.

x *Gest disperat* — Locuitorul Vasile Chirica din str. Frumoasa 3, a fost surprins astănoapte de câteva ori, pe când s'a aruncat pe şinele drumului de fer în apropierea staţiei Nicolina.

El a fost adus la circ. II-a poliţienească, unde s'a stabilit că numitul era beat.

x I. P. S. S. Mitropolit Pimen, a aprobat transferarea preotului Iosif Ţincoca, fiul părintelui Ţincoca-Iaşi, dela biserica Sf. Ioan Botezătorul-Botoşani la parohia Belceşti din Judeţul Iaşi.

x O AGRESIUNE s'a întâmplat astă noapte în localul Feldman din str. Păcurari 106.

Cheflii Mihai Poiană din str. Zugravi 94 şi P. Chirica din str. Toma Cozma No. 87, s'au luat la ceartă cu locuitorul Gh. Ciubotaru din str. Macedoniei 9, pe care l-au lovit în cap cu câteva pahare Cioburile de sticlă i-au produs răni şi a fost nevoe de transportarea victimei la spital. Agresori au dispărut şi sunt urmăriţi de poliţie.

**ORA 1**

## Mâine se rezolvă

### situaţia d-lui Titulescu

*Buc. 9.— D. Titulescu a avut azi convorbiri cu câţiva prieteni, urmând să se întâlnească cu şefii de partide.*

*Primul pe care-l va vizita va fi d. Dinu Brăteanu. Discuţiile vor continua azi şi mâine.*

*D. Tătărescu a avut o consfătuire cu câţiva colegi din guvern. D-sa va vizita şi pe d. Dinu Brăteanu.*

*Diseară, primul ministru pleacă la Sinaia, unde se va produce întrevederea Tătărescu-Titulescu.*

*Mâine, d. Titulescu ve da răspunsul definitiv.*

## Spre dictatură în Spania

Paris 9. — Din Spania vin ştiri că reprimarea revoltei a fost foarte sângeroasă. Teroarea continuă şi sânt indicii că guvernul spaniol e hotărât să introducă dictatură.

## *Un moment de panică*

**în gara de Est din Bucureşti**

Buc. 9. — In gara de Est, hamalii Prăsilă şi Neculae Dumitru duceau un transport de acid azotic.

La un momeut dat, sticlele s'au spart, şi hamalii s'au ales cu arsuri.

Acidul azotic s'a răspândit pe peron şi s'a produs astfel un moment de panică.

## Scumpirea mărfurilor importate

Buc. 9.— In urma măsurii de suspendare a importului pe câteva zile, s'a produs o scumpire cu 20 la sută a mărfurilor importate.

Spre a se lua măsuri, s'a covocat pentru azi delegaţia economică a guvernului.

## Gestul disperat al unei domnişoare

Buc. 9 — D-ra Aneta Dobrescu în etate de 19 ani, din strada Avrig 24, a înghiţit o cantitate de benzină şi a fost dusă la spital.

Gestul disperat se datoreşte faptului că tânăra a fost părăsită de iubit.

## *Informaţii*

x **Magazinul „MOCA" mulţumeşte numeroşilor cumpărători ce s'au declarat satisfăcuţi de cafeaua „Melange Princiar".**

x **Doctor Ghideon Bierer** *specialist în chirurgie ortopedică şi ortopedie, fost timp îndelungat operator la clinica Prof. Lorenz (Viena), medic şef al spitalului de tuberculoză osoasă din Cernăuţi, a sosit la Iaşi şi primeşte numai azi şi mâine bolnavi ortopedici.*

*Schilodiri înăscute şi contractate, strâmbări ale coloanei vertebrale şi ale extremităţilor, paralizii, boli de oase şi de încheeturi (inflamaţiuni, tuberculoză) urmări de accidente, efectuarea de bandaje, corsete şi aparate.*

*D-sa primeşte bolnavi în zilele de Marţi 9 şi Marcuri 10 Octombrie în cabinetul d-lui Dr. Adolf Lederhändler str. V. Stroescu 12, între 11—1 a. m.*

x ŞCOLARE.—Sâmbătă 13 Octombrie a. c. va apare *traducerea latino—română* (juxta liniară) a d-lui Prof. G. Nica la textul „*Narrationes*" de Titus Livius pentru uzul elevilor din clasa VII liceală.

De vânzare la librăria

**„HACHETTE"**

**Preţul 80 lei.**

x *Doctorul Zosin* şi-a reluat consultaţiunile, în strada Armeană 15, *dela 2—4.*

x **Comandaţi clişeie la ziarul „Opinia".**


DOCTOR
**SOLO SCHREIFEL**
BOLI INTERNE, PIELE
***Venerice, syfilis***
Raze Ultra Violete
***Diatermie***
consultă zilnic între
*7—10 dim. şi 2—9 seara*
**Str. Anastasie Panu 70**
(vis-a-vis de Palatul Administrativ)

DOCTORUL
**R. DAMSKER**
Str. Ghica Vodă No. 44—46
MEDICINĂ INTERNĂ,
SIFILIS ŞI GENITO-URINARE
*Diatermie şi băi de lumină*
ntre 8—1 a. m. şi 3—7 p.m.

DOCTOR
**Sebastian Pineles**
Asistent Universitar
Medic de Spital
Specializat la Paris şi Viena în boli de copii şi sugari
RAZE ULTRA-VIOLETE
**Diagnostic cu raze X**
(Roentgen)
**Str. Cuza-Vodă 20**
Cons. 8—10 şi 2—5 Telefon 479

DOCTORUL
**OVIDIU CORDESCU**
consultă zilnic pentru boli de
**Nas, gât şi urechi**
de la 4—7 p. m.
**în str. Gh. Mârzescu 16**

NOUTĂŢI pentru sezon în **Tricotaje mănuşi etc.**
au început să sosească
la **„Favorit"**

***Specialistul ortoped***
**Dr. G. Bierer**
*mai rămâne în localitate numai azi şi mâine.*
Consultă de la 11 a. m. până la 6 p. m.
în cabinetul D-lui Doctor **Adolf Lederhändler**
***Strada Vasile Stroescu No. 12.***

ANUL XXX No. 8244

ABONAMENTE
Lei 600 . . . . pe un an
. 300 . . . . . 6 luni
. 150 . . . . . 3 .

ATELIERELE TIPOGRAFICE
IAŞI. — STR. LĂPUŞNEANU 37

2 (doi) lei exemplarul

# OPINIA

Ziar popular cotidian

JOI 11 OCTOMBRIE 1934

Premii Gratuite
Bon No. 15
OPINIA

# Doliul Jugoslaviei şi al Franţei
## este şi doliul României

*Vestea îngrozitoare, despre asasinarea Regelui Alexandru al Jugoslaviei şi a d-lui Louis Barthou, ministrul de externe al Franţei, produce consternare profundă în România.*

*

*Regele Alexandru era un Suveran moderat, bun cârmuitor de ţară şi cu grija de a menţine unitatea poporului jugoslav. Această grijă a adus conflictul cu Croaţia.*

*După războiul victorios, în care regele s'a purtat ca un viteaz, s'a pus problema consolidării Serbiei Mari. S'au întâmpinat însă dificultăţi din partea Croaţiei. Această provincie, dezvoltată în civilizaţia austro-ungară, privea cu oarecare neîncredere pe conducătorii dela Belgrad, ai Serbiei vechi. Poporul croat agita pentru un regim de stânga, tinzând la autonomia provinciei. S'au produs îndelungate zvârcoliri, conduse de Radici, dr. Macek şi alţi fruntaşi croaţi, care împiedecau dezvoltarea normală a statului întregit.*

*Regele Alexandru a intervenit, cu mână fermă, şi-a introdus un regim de dictatură, reuşind să potolească spiritele şi să asigure liniştea statului. A fost însă o dictatură blândă, fără excese şi vădit folositoare ţării.*

*Dar croaţii n'au uitat. Mâna criminală de la Marsilia a fost a unui croat, şi probabil că e la mijloc un complot vast.*

*Prin actul oribil al unui exaltat, cade un rege mare, curajos şi devotat poporului său.*

*De Jugoslavia ne leagă o amiciţie veche, pecetluită prin alianţa Micei Antante. Dar pe lângă aceasta, regina Măricara a Jugoslaviei, prinţesă de România, făcea legătura mai strânsă între cele două familii domnitoare şi între cele două ţări.*

*Lovitura cumplită pe care a primit-o regina Măricara şi poporul jugoslav, sfâşie deopotrivă inimile româneşti.*

*

*A doua victimă a criminalului atentat dela Marsilia este Louis Barthou, ministrul de externe al Franţei.*

*Strălucit barbat de stat, Barthou juca astăzi un rol covârşitor în politica Europei. Urmând acţiunea pacifistă a lui Briand şi voind să împiedece prilejurile de război, Barthou desfăşura o abilă diplomaţie, pentru a impune respectarea tratatelor.*

*Barthou a întărit alianţele Franţei cu Mica Antantă; a determinat pactul balcanic; a făcut legături strânse cu Rusia şi era pe cale să realizeze apropierea franco-italiană, urmărind totodată o îmbunătăţire a raporturilor italo jugoslave. Pentru realizarea acestui din urmă plan s'a produs vizita regelui Alexandru în Franţa, — vizită care a trebuit să sfârşească atât de tragic.*

*Prin moartea lui Barthou, România pierde un mare prieten, un păstrător al tratatelor şi un apărător al păcii. Doliul Franţei este şi doliul României.*

## Victimele dela Marsilia

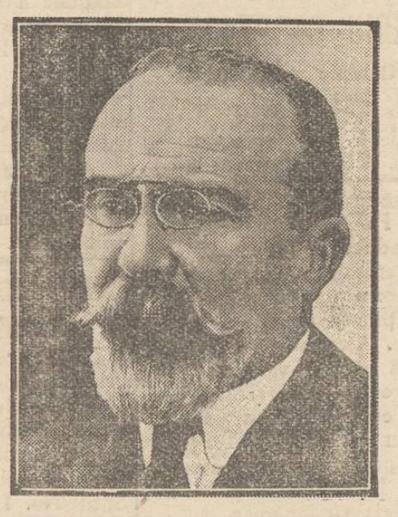

Regele Alexandru al Jugoslaviei şi Louis Barthou, ministrul francez de externe.

## Note biografice

### Regele Alexandru

Alexandru Karagheorghevici este fiu al regelui Petru I şi s'a născut în anul 1888.

Tronul jugoslav a devenit vacant în anul 1918, când prinţul Alexandru avea numai 20 ani. A fost proclamat regent; iar în August 1921 a devenit rege, sub denumirea de Alexandru I.

In anul 1922 s'a căsătorit cu prinţesa Măricara, sora regelui nostru.

Regele Alexandru moare în etate de 46 ani.

Moştenitor al tronului jugoslav este micul prinţ Petru, născut în anul 1923, deci în etate de 11 ani.

### Louis Barthou

Jean Louis Barthou s'a născut în anul 1862, prin urmare moare în vârstă de 72 ani după o veche şi strălucită carieră politică.

A devenit ministru pentru întâia oară, în anul 1894; apoi a ocupat în cinci rânduri departamente importante în diverse guverne, iar în anul 1913 a devenit preşedinte de consiliu şi a pregătit armata în vederea războiului care bătea la uşă.

In 1920 a ocupat departamentul războiului. In anii următori a desfăşurat o intensă acţiune diplomatică în calitate de preşedinte al Comisiei reparaţiilor.

A intrat din nou în guvern în anul 1926 ca ministru al justiţiei; iar acuma era un strălucit ministru de externe în cabinetul de deslindere naţională, al d-lui Doumergue.

Louis Barthou era şi un literat consacrat, autor de volume remarcabile care i-au conferit distincţia de membru al Academiei Franceze.

Barthou a vizitat România în vara aceasta, fiind primit cu sincer entuziasm; iar în parlament i s'a conferit titlul de cetăţean de onoare al ţării noastre.

## DIN TOATA LUMEA

### Carnea de cangur

— In Australia s'a creiat o adevărată „industrie de canguri". Din carnea acestor animale, care este foarte gustoasă, se tac şunci şi mezeluri ce sânt trimese mai ales în Anglia şi America.

Fermele de canguri din Australia sânt în plină prosperitate şi obţin câştiguri importante, întrucât carnea de cangur e socotită o trufanda şi se plăteşte scump. Această nouă specialitate a procurat o ocupaţie unui mare număr de şomeri din Australia.

*

**Căsătoria unor vedete.**— Din Paris se anunţă că Annabella, cunoscuta actriţă de cinema, s'a măritat cu actorul Jean Murat.

Căsătoria a avut loc în mod discret la Saint-Cloud, întrucât la Paris tânăra pereche ar fi trebuit să invite prea multă lume. Din această cauză însă, Annabella şi Murat au primit reproşul casei de filme, care a pierdut un prilej de reclamă. In lumea vedetelor, se ştie doar, căsătoria şi divorsul sânt speculate din punct de vedere comercial. Şi artiştii francezi au vrut să facă excepţie dela această regulă.

*

**Cel mai mic pistol.** — O fabrică de arme din Statele-Unite a lansat cel mai mic model de pistol. Revolverul-miniatură are mărimea unui degetar de doi centimetri.

Acest pistol a fost denumit „pistolul femeilor", dat fiind că va putea fi purtat lesne în poşetă. Micul revolver funcţionează însă cu precizie, glonţul fiind în stare să provoace moartea chiar dela 20 metri distanţă.

*

**Licitaţie de girafe** — La Captown (Africa de sud) a avut loc o licitaţie originală. S'au pus în vânzare 28 girafe şi 55 gazele, cu preţuri modeste.

La această licitaţie au venit din diferite ţări mai mulţi conducători de circuri, de menajerii şi de grădini zoologice

Toate animalele au fost vândute. Şi interesant este că un american din Detroit şi-a cumpărat o giraţă, ca s'o ţie în grădina casei, ca o curiozitate.

Dacă e american !...

**Puterea recunoştinţei.**— Un caz impresionant se citează din Londra.

Un anume Charles Williamson, în etate de 80 ani, om extrem de bogat, şi-a adus aminte că în tinereţă un coleg Harry Tilde i a împrumutat o sumă de bani, cu care a început afacerile ce i-au adus toată averea. Bogătaşul a început să-l caute pe binefăcătorul său şi după trei ani de cercetări, l-a descoperit într'un oraş din China, trăind în mizerie.

Tilde, a fost adus la Londra, unde i s'a cumpărat o casă frumoasă şi i s'a asigurat o viaţă îmbelşugată, Acest gest de recunoştinţă, după o despărţire de aproape 60 de ani între prietini, e într'adevăr o raritate, mai ales în vremurile actuale.

## Şi femeile persane abandonează voalul

Acum câtva timp Riza Pahlevi, şahul Persiei, l-a vizitat pe Kemal Paşa, preşedintele Turciei. Această vizită a avut o consecinţă în afară de problemele politice.

Plăcut surprins de reformele din Turcia, şahul Persiei a intensificat şi în ţara lui acţiunea de modernizare. Astfel, printre primele măsuri, este şi acea a abandonării voalului la femei.

Femeile persane mai poartă voalul tradiţional, care le acopere complect faţa. Acum aceste voaluri încep să cadă şi femeile din Persia îşi arată figura de o recunoscută frumuseţă orientală.

Se mai afirmă că şahul Riza Pahlevi vrea să introducă alfabetul latin şi costumele europene.

## Spiritul protecţionist

Politica-economică protecţionistă, făcută astăzi de mai toate ţările lumii şi care a precipitat criza mondială,—această politică contagiază, în mic, toate categoriile sociale.

S'au contagiat şi băcanii de pe piaţa Iaşului.

Această categorie de comercianţi a făcut demersuri să se interzică, micilor negustori ambulanţi, vânzarea ciocolăţii şi bomboanelor, pe străzi.

De ce? Fiindcă şi băcanii vând ciocolăţi şi bomboane, iar dumnealori nu voesc să suporte concurenţa unor băeţaşi çare, deacum, vor rămine şomeri.

Dacă se pune în acest fel problema, atunci trebueşte revăt un lucru:

Rolul principal al băcăniei era să vândă coloniale şi anumite articole speciale. Vânzarea de prăjituri, bomboane şi ciocolăţi e un obicei care s'a extins după război şi a fost exagerat în ultimii ani.

Băcăniile au devenit adevărate cofetării, după cum tind toate să devie şi bodegi (vinzând la clienţi „gustări" şi aperetive, fără autorizaţii ad-hoc).

Cu sistemul băcăniilor-cofetării, se loveşte în cofetăria adevărată, ameninţând o meserie întreagă.

Dacă băcanii cer protecţionism şi pretind interzicerea vânzării ciocolăţilor pe străzi, atunci e logic ca protecţionismul să sprijine cofetăriile în privinţa acestei mărfi; adica să se interzică şi băcăniilor vânzarea de cofeturi.

Aşa e logic. Sau de nu,— să fie lăsaţi în pace bieţii vânzători ambulanţi. **Lr.**

Cetiţi în pag. 4-a Ultima oră

IDEI ŞI FAPTE

## DOLEANŢELE MUNCII

### După congresul meseriaşilor

N'am găsit decât cuvinte de încurajare pentru participanţii congresului muncii care s'a ţinut Duminica şi Luni la Iaşi.

Ar fi desigur să se exagereze, dacă s'ar afirma că a fost o manifestare „grandioasă"; un prilej rar de afirmare a celor care îşi câştigă o existenţă modestă, prin muncă cinstită.

Totuşi nu se poate spune că delegaţii au pierdut zadarnic două zile. Fiindcă congresiştii au discutat o seamă de chestiuni de cea mai mare însemnătate şi fiindcă aici mulţi şi-au spus pe faţă părerile, şi-au plâns durerile şi au formulat curajos diferite revendicări de ordin ideologic, ca şi cel practic.

Scopul urmărit a fost deci atins în oarecare măsură. Căci dacă scopul unui congres profesional este să se aducă aminte conducătorilor de datoria lor faţă de cei cârmuiţi, —adunarea dela Iaşi a corespuns în aceasta privinţă rolului său.

S'au debătut chestiuni, care reclamă o rezolvare grabnică; s'a evidenţiat (relevăm discursul inimos al d-lui senator Herovanu) că *în ţara aceasta bogată nimeni nu merită durerea şomajului*; s'a spus dregătorilor că impozitele zugrumă (cuvântarea d lui Mărgărint) că se impun măsuri serioase pentru îmbunătăţirea situaţiei celor care muncesc.

Şi congresiştii au putut părăsi Iaşul cu convingerea că şi-au îndeplinit misiunea; că au adus la cunoştinţa celor mari necazurile şi suferinţele celor mici.

Vor ţine, însă, seama conducătorii de moţiunea congresului de la Iaşi? Se vor pătrunde de necesitatea unor realizări grabnice în folosul muncitorilor de toate categoriile şi vor depune toate străduinţele pentru ca să se dea oleacă de dreptate şi păturii muncitoreşti? Asta e o altă chestie. I. L. BASARABEANU

## Lloyd George
### despre politică

Ziarele din Londra afirmă că Lloyd George e decis să părăsească şefia partidului liberal din Anglia. Fostului primier britanic i se atribuise următoarea declaraţiune:

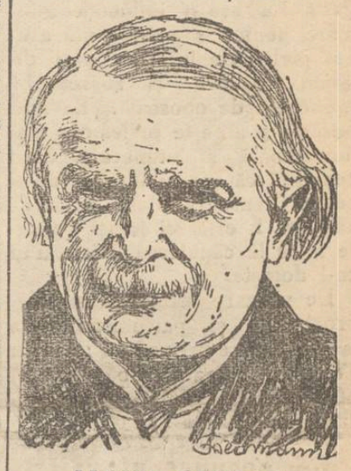

LLOYD GEORGE

— „Consider sfârşită cariera mea politică. Trebuie să recunosc că viaţa politică m'a pasionat. I-am consacrat timpul şi energia mea.

„Nu ştiu dacă astăzi, când îmi fac bilanţul, aş avea motive de regret. In orce caz însă am impresia că ştiinţa, literatura şi artele pot da omului mai mare satisfacţie decât politica".

Probabil, politicianii de la noi nu sânt de aceiaşi părere!..

## Cinci ani printre canibali
### Aventura dramatică a unui explorator — O expediţie tragică în America de Sud

Ziarele americane relatează cu lux de amănunte povestea aventuroasă a expediţiei Schulz. Zilele trecute s'a întors la Quitto, capitala statului Ecuador (America de Sud) singurul supravieţuitor al expediţiei, dr. Hermann Huth, din cei 24 participanţi.

Aproape zece ani exploratorii au făcut cercetări în jungla Amazoanelor. Expediţia lui Otto Schulz era formată din antropologi, naturalişti şi geologi. Aceştia trebuiau să exploreze regiunea sălbatică, nesănătoasă şi aproape pustie dintre fluviul Amazoanelor şi râul Putomayo. In anul 1924 expediţia a pornit din Cuzco (Peru) şi în 1927, din 24 membri, nu mai rămăseseră decât 11. Ceilalţi muriseră de malarie.

Dar în timp ce ultimii exploratori treceau prin regiunea Paslaza, au dat peste altă nenorocire. Ei au fost capturaţi de tribul de canibali „Djibaro" de o ferocitate cumplită. Prima victimă a fost dr. Schulz, şeful expediţiei. Apoi rând pe rând toţi ceilalţi membri au fost tăiaţi în bucăţi, jupuiţi şi devoraţi.

Dr. Herman Huth a scăpat datorită unei întâmplări. In timp ce era dus spre sediul tribului, a scos chibriturile să-şi aprindă o ţigară. Când au văzut flacăra chibritului, sălbatecii au început să danseze împrejurul exploratorului. El a fost luat drept un vrăjitor şi a fost căsătorit cu una din cele mai frumoase femei ale tribului.

Continuare în pagina II-a

DISCUŢII JURIDICE

## Teoria relativităţii
### în legile şi justiţia romînească

de CONST. LEON
avocat

Nu-i vorba aici de faimoasa teorie a savantului Einştein, privitoare la relativitatea măsurătorilor în timp şi spaţiu, ori la legile care reglementează aşa de poetic viaţa aştrilor din Univers—în amănuntele cărora nu intru ca să nu mă rătăcesc,—ci de relativitatea privitoare la legile civile şi penale care reglementează aşa de prozaic raporturile dintre oameni pe pământ.

Să revenim la subiect.

Mai mulţi haidăi din satul Brehneşti jud. Botoşani: Mihai Spătaru cu fraţii şi verii lui, înarmaţi cu furci şi cu pari, s'au dus la locuinţa lui D. Ungureanu, au pătruns cu forţa înăuntru şi prin violenţă au răpit pe logodnica acestuia, Casandra (dacă ar fi chemat-o Elena, s'ar fi dezlănţuit un nou război *Troian*; de astă dată însă a fost numai un incident Botoşănean).

Cu toate ţipetele fetei, au dus-o la locuinţa lui Corneanu, unde Spătaru a ţinut-o sechestrată o zi şi o noapte în care timp a siluit-o. După aceia a dus-o la el acasă, a ţinut-o şi acolo sechestrată o zi şi o noapte tot pentru a o silui (un fel de căsătorie cu sila...) şi în sfârşit, după 3 zile i-a dat drumul.

A urmat cercetare, instrucţie, rechizitor şi judecată, după care Trib. Botoşani prin Sentinţa din 8 | 12—933, a condamnat pe Spătaru la 2 luni închisoare pentru faptele de: *violare de domiciliu; arestare ilegală* şi *atentat la pudoare cu violenţă*, iar restul bandei la câte 1000 lei amendă pentru complicitate la violare de domiciliu.

Să analizăm fugitiv faptele săvârşite de Spătaru şi pedeapsa ce i s'a dat.

1) *Violare de domiciliu.* Art. 151 cod. penal, sancţionează acest delict cu închisoare dela 15 zile—3 luni şi cu amendă.

2) *Arestarea ilegală*, după art. 272 se pedepseşte cu 2 ani închisoare, iar dacă în urma arestării se mai comite şi alt delict (cum a fost în cazul de faţă), pedeapsa este *recluziunea.*

3) *Atentat la pudoare.* Art. 264 zice: atentatul contra pudoarei—indeplinit sau incercat—*cu violenţă*, se va pedepsi cu maximul pedepsei, adecă *3 ani.*

Şi întrucât art. 40 c. p. prevede în asemenea cazuri (cumul de delicte) *pedeapsa cea mai grea* urmează, că fără circumstanţe atenuante, pedeapsa trebuia să fie recluziunea

Dar Tribunalul le-a acordat eternele şi nelipsitele circ. aten. şi i-a dat lui Spataru 2 luni închisoare?

Totuşi—Trib. nu putea să-i deie mai puţin de un an, pentru că arestarea ilegală fiind urmată de săvârşirea altui delictiv (siluirea) pedeapsa aste recluziunea.

Or, art. 60 al 4 zice: dacă pedeapsa va fi acea a recluziunei, detenţiunei etc. Curtea sau Trib. va aplica închisoarea corecţională, *fără a o putea reduce la mai puţin de un an.*

Să vedem prin ce minune, justiţia românească deţine recordul, unei indulgenţi inexplicabile. Iată ce spune Tribunalul: „Având în vedere că „în împrejurările în care s'a „comis faptul, Trib. găseşte „că în favoarea inculpaţilor „militează" circ. aten. face aplicarea art. 60 c. p. Eu socot că Trib. dator era să arăte care sunt împrejurările care „militează" acordarea de

Continuare în pagina II-a

# Mărturisirile unei logodnice

**"Un bărbat pretinde așa de mult..."**

Ce e ceea ce face ca o femeie să fie irezistibilă? Puteți să aveți un obraz încântător, să fiți bine îmbrăcată, să aveți un caracter plăcut, să fiți o gospodină excelentă—dar dacă tenul nu vă este limpede, neted și frumos, probabil nu veți avea șansa de a vă arăta toate celelalte calități bărbatului visurilor Dv. Un bărbat e mai întâiu atras de ten. Când spun prietenelor mele cât de ușor este să-ți procuri o piele fragedă, albă și netedă, ele par surprinse. De ani de zile m'am bizuit pe Crema Tokalon, culoarea albă, (neunsuroasă), celebra Cremă de Paris. Ea are o influență albitoare, tonică și astringentă asupra pielei. Ea înlătură poriii dilatați, coșurile și sbârciturile provocate de oboseală. Ea limpezește și albește pielea cea mai defectuoasă și întunecată. Sunt convinsă că efectul uimitor al acestei Creme Tokalon, culoarea albă, va fi oricărei femei de mare folos la căpătarea bărbatului ce-l dorește.

De vânzare la toate farmaciile, drogheriile și parfumeriile din țară. Noi prețuri reduse: Crema Tokalon, culoarea albă, la Lei 50.—, Crema Tokalon aliment, culoarea roză la Lei 60.—.

**AZI la ROXY** Două filme șlagăre tot cu 12 și 8 lei

**Dragoste cu năbădăi**

Interpretat de ROSE BARSONY și ALBACH RETY

Al doilea film **Harry Piel în Jos Masca**

*Silly Simfonie și Jurnal Pathe complectează programul*
*Același program diminețile de Sâmb. și Duminică cu 8 și 6 lei intr*

**„LA WALDMAN"**

ANASTASIE PANU 35
colț, vis a-vis de Hală

Asortat cu lână pentru pool-owere de iarnă și sport. Depozit special în fânurile marca „Pingonin" franceză, Angora, Angorex, Sibirien, Suissse etc. Ecossais, Vatelină pentru paltoane. Etamină, modele pe etamină și canva. Bumbac pescăresc cu kgr. Macramé, colon Macco pentru fi'é de Boufanuri. Croșete, andrele și toate articolele de mercerie și furnituri de croitorie. Lână pentru covoare toate torsiunile. Pentru eleve și ateliere rabat special. Mărfuri garantate. Prețuri eftine.

DOCTOR
**Corneliu Stoian**
**Genito-urinare, sifilis, venerice**
Consultații 4—7
strada I. C. Brătianu 58

DOCTORUL
**OVIDIU CORDESCU**
consultă zilnic pentru boli de
**Nas, gât și urechi**
de la 4—7 p. m.
n str. Gh. Mârzescu 16


Epitropia Generală a Casei Spitalelor și Ospiciilor Sft. Spiridon din Iași

ANUNCIU

Se aduce la cunoștința celor interesați că, la 12 Noembrie 1934 ora 11 dim. se va ține în localul Epitropiei Generale a Spitalului Sf. Spiridon situată în Iași str. I. C Brătianu 144, licitație publică pentru concesionarea exploatărei jocurilor de noroc (cărți, ruletă, bulă etc.) din stațiunea balneară Slănic jud. Bacău pe termen de 10 ani cu începere din sezonul balnear 1935.

Licitația se va ține în conf. cu art. 88—110 incl. din Legea Contabilităției Publice, Reg. O. C. L. normele publicate în M. O. No. 127 din 4 Iunie 1931 și condițiunile prevăzute în Caetul de Sarcini.

Caetul de sarcini se poate vedea în fiecare zi de lucru, între orele 9—13, la Serv. Ad-tiv, din Cancelaria Epitropiei Generale.

Primăria Municipiului Iași

PUBLICAȚIUNE

Se aduce la cunoștința celor interesați că în ziua de 20 Octombrie a. c. ora 11 dim. se va ține la această Primărie din str. Alexandri 14, licitație publică pentru vânzarea următoarelor terenuri:

1) Terenul în suprafață de 1220 m. p. situat în Târgușorul Copou pe partea dreaptă a Șos. Iași—Sculeni și va începe dela 10 lei m. p.

2) Parcela No. 64 din Trg. Copou în suprafață de 500 m. p. și va începe dela 12 lei m. p

3) Terenul din str. Mașinei No. 2 fost str. Dubalari 27 în suprafață de 302.91 m. p. și va începe de la 40 lei m. p.

4) Terenul din Regiunea Țutora Nord str. F, în suprafață de 393.18 m. p. și va începe dela 15 lei m. p.

Licitația se va ține în conf. cu art. 88 — 110 din Legea Cont. Publice, Regul. O. C. L. și normele publicate în M. O. No. 127 din 4 Iunie 1931.

# Cinci ani printre canibali

(Continuare din pag. I-a)

Astfel dr. Huth a stat cinci ani printre canibali, trăind într'o spaimă permanentă. În ultimul timp, nemai știind ce să facă pentru a-și menține rolul de vrăjitor, exploratorul era amenințat să-și piardă reputația și... viața. Sălbaticii îi cereau mereu farmece și isprăvi extraordinare.

Dr. Huth a profitat de împrejurarea favorabilă când canibalii porniseră la război contra fiarelor din junglă și a fugit din trib. Evadarea i-a fost înlesnită de „nevasta" lui, care în interval de cinci ani s'a îmblânzit și a început să-l iubească.

După trei luni de rătăciri prin locuri pustii, exploratorul și femeia lui au ajuns la o stațiune a misiunii „Morgan", de unde au fost expediați în Ecuador. Femeia din tribu canibalilor este foarte atașată de exploratorul Huth, dovedind o dragoste impresionantă, până la sacrificiu.

Astfel s'a încheiat, după zece ani de aventuri dramatice, expediția nenorocită din jungla sălbaticilor.

# Convocarea invalizilor din război

Invalizii de război ofițeri și grade inferioare, din orașul și județul Iași, sunt rugați a se întruni Sâmbătă 13 Octombrie a. c. ora 6 seara la Căminul Invalizilor din str. 40 Sfinți No. 10, pentru a li se face o comunicare urgentă, privind nevoile lor.

Președintele Soc. Invalizilor
Maior MICLESCU


*Fiecare e dator să-și încerce norocul și la* Colectura **„Noroc-Bun"**
a Casei de Comerț și Schimb **BERNHARD BLIMES** IAȘI, Str. Ștefan cel Mare No. 16
aducătoarea marelui câștig de 8.000.000 pentru Iași.
*S'au pus în vânzare lozurile Clasa 1-a Loteria 6-a*


# Parlamentarii noștui intreprind

## o acțiune energică pentru salvarea Iașului

### O consfătuire pregătitoare.— Vizite ministeriale la Iași

Cum deschiderea Corpurilor legiuitoare se apropie, parlamentarii ieșeni au ținut „sfat", discutând unele chestiuni importante ce privesc județul nostru.

**Vine d. Franasovici**

La această consfătuire d. Eduard Lăzărescu, deputat, a anunțat că a avut o întrevedere cu d. ministru de lucrări publice Richard Franasovici.

Deputatul ieșan a încunoștiințat pe ministru de ceace trebuie făcut pentru drumurile noastre, cele mai în suferință din întreaga țară. I-a arătat totuși că d. prefect Tirel Zipa, cu mijloacele bănești care i-au fost puse la dispoziție, a făcut lucruri bune.

D. Lăzărescu a amintit apoi de indiguirea Bahluiului, subliniând că opera aceasta rezultă din însăși voința M. S. Regelui.

D. ministru Franasovici a dat un răspuns net:

— „Încă în cursul lunii acesteia viu la Iași. Voiu sta o zi-două, voiu umbla prin județ și voiu constata.

Fiți siguri că vă voiu da banii necesari pentru multe lucrări".

**Și d. Costinescu**

Primarul orașului, d. deputat O. Racoviță, a făcut și d-sa o comunicare.

A arătat că a fost la d. ministru al sănătății dr. I. Costinescu, exprimându-i câteva deziderate.

Ministrul sănătății a arătat că cunoaște nevoile Iașului. Il preocupă în deosebi epitropia Sft. Spiridon, care a fost vitregită prin expropriere. Dela d. C. Rusovici, prim-efor, a cerut date statistice privind spitalele.

Va remedia și d-sa ceeace se poate.

D. dr. Costinescu a promis pe curând o vizită în localitate, pentru a se documenta la fața locului.

**Energică acțiune parlamentară**

D. deputat Ion Zipa a anunțat că a chemat pe parlamentari la o consfătuire, în urma unei propuneri a d-lui ministru Victor Iamandi. Șeful liberalilor ieșeni, prin dl. Ion Zipa, a cerut parlamentarilor ca la apropiata sesiune parlamentară să ceară dreptate și mai mult interes pentru „Capitala suferinții", care este Iașul.

D. deputat Vasiliu-Voina, ca unul care cunoaște îndeaproape intențiile ministrului ieșan, va fi purtătorul de cuvânt în parlament.

Printre altele se va ridica în Cameră și Senat problema taxelor universitare, pe care d. Vasiliu-Voina, din datele pe care le culege, consideră că sunt exagerate.

Apoi se va cere începerea lucrărilor de indiguire a Bahluiului; refacerea drumurilor și, în general, se va cere îndreptarea situației precare a Iașului.

**O nouă consfătuire**

S'a hotărât ținerea unei alte consfătuiri, care va avea loc în prezența d-lui ministru Iamandi, atunci când d-sa va fi la Iași. (Probabil Luni 15 crt. se va produce vizita d-lui Iamandi).

Cu acel prilej, parlamentarii vor prezenta rapoarte asupre chestiunilor pe care vor să le ridice în parlament.

Să fi bătut oare ceasul și pentru orașul tuturor suferințelor?...

**H. Burileanu**

x **Dr. Brener** *specialist mamoș*, boli de femei. Consult 2—6 d. m. în str. Lăpușneanu 5.

# Prefectura de poliție se mută

## în palatul „Vieții Românești"

### Câteva ecouri dela instalarea noului chestor

Am relatat cum d. avocat Gh. Stamboliu a fost ieri instalat în demnitatea de chestor. Firește, e un post de mare răspundere. Schițând programul său de activitatea, d. Stamboliu a terminat zicând:

— „Nu-mi voiu permite nici o clipă de odihnă, ci voiu veghea fără răgaz, ca ordinea să domnească, iar siguranța și liniștea populației să nu fie tulburate.

Luăm act și așteptăm.

*

Au mai vorbit d-nii Th. Zipa, prefectul județului, în numele guvernului, Osvald Racviță, în numele municipiului și Iancu Zipa, în numele camerei de comerț.

Toți și-au exprimat credința că d. Stamboliu va răspunde așteptărilor și au elogiat pe d. Leahu, mulțumindu-i pentru munca depusă.

Despre capacitatea de muncă a d-lui Leahu, pot adăuga un amănunt, poate necunoscut de mulți. D. Leahu a intrat în poliție ca modest funcționar. A înțeles însă din primul moment că e absolut necesar să-și însușească o cultură superioară, pentru a răspunde misiunii sale. Și așa, cu toată munca de zi și noapte în serviciu, și-a complectat studiile liceale, a luat bacalaureatul și licența în drept.

Ascensiunea de azi e deci o dreaptă răsplată.

*

D. Osvald Racoviță, primarul municipiului și d. Iancu Zipa, deputat, au anunțat funcționarilor poliției, că toate formalitățile sunt împlinite, și că până în câteva zile, prefectura de poliție se va instala în palatul Vieții Românești din strada Alecsandri. Funcționarii au primit vestea cu mare mulțumire.

DAN

# O fetiță reclamă contra mamei sale

O impresionantă cerere a fost adresată justiției de către tânăra Adela Călinescu din Str. Bădăreu, în contra mamei sale d-na Ruxanda Călinescu din Str. Primaverei, funcționară la R. M. S.

Reclamanta în etate de 15 ani arată că de la vrâsta de 3 ani mama ei a dat'o spre creștere la o femeie în comuna Ciurea, desinteresându-se complect de dânsa, neacordându-i vre-un ajutor.

In prezent copila se află bolnavă, iar mama sa deși primește pensie și are și leafă, refuză a-i acorda vreun ajutor.

Tânăra reclamantă cere justiției să oblige pe mama ei a o ajuta din pensia pe care o primește, la care are și dânsa un drept.

Parchetul a luat reclamația în cercetare.

Z. ds

# Informații

x **Sandu Albu** concertează la Iași.—In seara zilei de 7 Noembrie a. c. marele violonist d. Sandu Albu va concerta la Teatrul Național din localitate. Concertul va fi dat pentru „Profilaxia tuberculozei".

x Au făcut apel la curte subcomisarul G. Botez și comerciantul Iosub Davidsohn din Lespezi.

Aceștia sânt acuzați că s'au prezentat la locuința unei doamne din Roman, fără vreo autorizațiune legală, Davidzohn dându-se drept procuror pentru a face o percheziție.

Curtea a fixat termen.

x *Cetitorii noștri din provincie, care austrâns bonurile de premii sunt rugați a le trimite în plic închis la administrația ziarului împreună cu 5 lei taxa de manipulare și mărci pentru răspuns, după care vor primi fisa de participare la tragerea premiilor.*

x A fost condamnat la un an închisoare funcționarul Toader Anicăi din Strunga, învinuit de delapidare.

Funcționarul a făcut apel.


NOUTĂȚI pentru sezon în Tricotaje mănuși etc.
au început să sosească
la **„Favorit"**


# Un necunoscut: CONSTANTIN COMAN

de V. MAXIMILIAN

Scriind aceste rânduri nu vreau să fac nici reclamă, nici publicitate.

Cetiți, vă rog, „Pilotul domnișoarei Eveline" și să-mi spuneți apoi, dacă n'ați rămas încântați, ca și mine, de farmecul ce se degajă din fiecare pagină a cărții.

*

In goana după celebritate, m'am pomenit acum o lună cu vizita unui tinerel, un necunoscut: Constantin Coman. Mi-a spus, că a încercat să scrie un roman. Poate că nu știe nici el, că din „încercarea" asta, i-a ieșit o capodoperă, ce va însemna un pas frumos în literatura noastră criminalistică.

Mărturisesc, că nici eu nu-l bănuiam capabil de o asemenea ispravă, judecându-l după înfățișarea lui... puerilă.

Avea sub braț un manuscris, bătut îngrijit la mașină, deși era mai mare dragul să te uiți la el. Dar nu pentru asta mi-l adusese. Venise băiatul plin de visuri trandafirii și iluzii multicolore, să-i spun eu, actorul, dacă îmi place cartea lui. M'am uitat la el nedumerit.

— Dar bine, mă băiețaș, de unde mă scoseși literat? Du-te și tu la Minulescu sau la Cocea, sau la altul, ca să-ți spue. O nimerișI ca Ieremia... Eu sunt actor, măi băiatule, și încă din cei comici.. O să râdă lumea, când o auzi ci ai stat măcar de vorbă cu mine în materie de literatură.

C'o fi, c'o păți, ba că-i albă, ba că-i neagră, am convenit în cele din urmă—ca să scap de el— să-și lase manuscrisul și să treacă peste vreo două săptămâni să-i dau răspunsul: dacă-mi place sau nu.

N'aveam de gând să-l citesc, iubite cititor, cum nu te gândești d-ta acuma să faci o călătorie în stratosferă.

Intr'o seară însă, căutând o piesă de teatru, dau de „Pilotul d șoarei Eveline". Atras de frumusețea scrisului la mașină, încep să-mi arunc ochii pe primele pagini. Și unde mă bagă tinerelul de autor în niște emoții... și mă duce... și mă ține... și mă absoarbe... Imi pierise graiul de tot.

— Ce citești, dragă, așa de adâncit? mă întreabă nevasta mea.

— Un roman criminalist.

— ?!

După o oră, intrigată de tăcerea mea neobișnuit de lungă, mă întreabă din nou:

— Ce faci, nu te culci?

— Lasă-mă că am descoperit ceva.

— Pe criminal?

— Nu. Am descoperit un mare talent literar. Inchipuiești, un băiețandru care, fără să știe, îmbogățește literatura originală cu un gen nou; o îmbinare minunată de romantism, sentimentalism și mister, în cadrul unor anumite crime.

După terminarea romanului eram deplin convins.

Noi, care n'aveam până acum în genul ăsta decât: „Isprăvile lui Mitică Romy„, ne ridicăm prin Constantin Coman la nivelul unei *Agathe Christie* — premiata romanului de aventuri—singura, care a reușit să îmbine în mod firesc sentimentalismul cu neprevăzutul, în materie de literatură criminalistă.

— Bravo, băiatule, — i-am spus autorului. Imi place. Ai scris ceva minunat. Vorba-i, cine te editează acum?

— Știu eu, dacă s'o îndura cineva?!

— Sfatul meu ar fi să te adresezi d-lui Marton Hertz care, în ciuda piedecilor, inerente concurenței, ce i se pun în cale, se va apleca și asupra d-tale, cu aceeași înțelegere cum a mai făcut, cu atâtea talente tinere, în curs de realizare. Sunt sigur că nu va greși.

Il-am strâns mâna și i-am urat drum bun.

Constantin Coman își va face într'adevăr un drum frumos în literatură.

*V. Maximilian*

*

PILOTUL D-ȘOAREI EVELINE de Constantin Coman va apare la 15 Oct. în „Colecția celor 15 Lei".

# Teoria relativității

(Continuarea din pagina I-a)

circ. aten. căci a afirma așa vag: în împrejurările în care s'a comis faptul Trib. găsește că „militează"... însamnă să nu spui nimic și să acorzi fără justificare o indulgență care are consecințI dezastruoase pentru populația pașnică; această nenorocită populație care trăește continuu sub teroarea derbedeilor de teapa lui Spătaru et comp. pe care indulgența instanțelor represive îi încurajează la săvârșirea tuturor ticăloșiilor și crimelor.

Nenorocirea e că foarte adesea, magistrații — ca și jurații—iau în ușor banditismele cele mai sălbatice, pe care le sancționează tot atât de ușor, numai așa, ca legea să fie — chipurile—satisfăcută; Cât despre victimă și societate, cine, ce pagubă are dacă simulacrul de justiție nu le satisface căutuși de puțin?

Auziți, mă rog: O bandă de 6 haidăi, sparg ușa unui om, năvălesc în casă, răpesc cu violența pe fată, o duc în altă parte, unul dintr'înșii o ține sechestrată 2 zile și 2 nopți, o siluește și — la urma urmelor, când banditii sunt aduși la judecată și victima cere dreptate, ce pedeapsă dă judecata? — *Două luni închisoare...*

Dar oare magistratul care prin cultura și prin situația lui, stă în fruntea piramidei sociale, nu trebuie să țină samă de *utilitatea socială a pedepsei?*

Iată ce spune *Manu*, înțeleptul legiuitor al Indienilor, în *Manava-Dharma-Zastra*: (Tanoviceanu, vol. 3 pag. 25). Pedeapsa guvernează genul omenesc, pedeapsa îl ocrotește, pedeapsa veghează când totul doarme; pedeapsa este *dreptatea*. Dacă regele (astăzi judecătorii) n'ar pedepsi fără încetare pe acei care merită să fie pedepsiți, cei mai tari ar face prada lor pe cei mai slabi, cum fac peștii în apă (precum zice și proverbul românesc: *Peștele cel mare înghite pe cel mic).*

*Demosthene*, numește pedepsele: *ancorele republicei. Infracțiunea nepedepsită*, zice el, *este primul și cel mai mare din toate relele*, iar fără de legea nu este de cât al doilea rău.

Dar toți legiuitorii și toți gânditorii tuturor veacurilor găsesc că pedeapsa este *singurul* mijloc de înfrânare a nelegiuirilor; numai justiția post belică ține să la înfrângă prin... blândeță...

Este adevărat că judecătorii fondului sunt suverani în aprecierea faptului; dar asta nu înseamnă că sunt scutiți a arăta ce elemente le-a determinat convingerea, în felul în care au judecat.

Că în împrejurările în care s'a comis faptul, Trib. găsește că în favoarea inculpatului „militează"... este o formulă care adoptată în simplicitatea ei, fără nici o documentare juridică sau măcar psihologică, dovedește sărăcia personalității și a puterei de raționament a unui magistrat.

Ar putea să mi se obiecteze că cer prea multă osteneală din partea unui judecător, care după 5—6 ceasuri de ședință (cu destule întreruperi, de sigur) e plictisit, și apoi nici timp nu mai are ca să cenzureze felul de redactare a hotărârei — pe care a făcut-o ajutorul de grefă (după cum se procedează în majoritatea cazurilor).

Cred însă că cel puțin în cazurile care esă din comun, judecătorul e dator să pună mai multă atenție și în pedeapsa pe care o aplică și în pedeapsa pe care o aplică și în argumentarea hotărârei pe care o dă.

„Inaltul oficiu" ce îndeplinește în templul justiției, îi impune această obligație, pentru ca să nu se poată spune că-și face slujba de mântuială.

Pentru ce când au de sancționat banditisme și sălbătăcii, magistrații sunt extrem de îndulgenți,—iar când e vorba de așa zișii „Comuniști" cari numai fiindcă citesc o gazetă socialistă, sau discută în mod pașnic chestii sociale, sau își exprimă deschis o convingere, magistrații sunt de o severitate extremă „acordându-le" câte 3—4 ani închisoare pentru o vină care n'a adus nimărui nici o vătămare. Acestora ca unor nevrednici, nu li se acordă circumstanțe atenuante.

Nu mă refer la pedepsele date comuniștilor cari în adevăr sunt periculoși prin atentatele ce pun la cale, sau propovăduind mijloace criminale de distrugere, aceia să-și primească pedeapsa ce merită. Dar mă gândesc la nenorociții cari pentru o ideie inofensivă sunt torturați și pedepsiți în disproporții cu vina lor?

Pentru ce aceste două măsuri? Desigur, din cauza teoriei relativității, care face ca pedeapsa să se deie după dispoziția momentului său după mentalitatea curentă, care nici într'un caz nu este cea dreaptă și răul cel mare de care suferă omenirea este *nedreptatea* în toate ocaziile și iă toate direcțiile.

Astăzi totu-i relativ, deș n'ar trebui să existe de cât un singur adevăr, o singură morală și o singură dreptate: însă noțiunile aceste variază dela individ la individ, de aceia și justiția variază de la judecător la judecător, ori cât de bine intenționat ar fi.

Dar când un infractor periculos este tratat cu indulgență, iar un om inofensiv pedepsit cu asprime, este dovada evidentă că măsura de apreciere a faptelor omenești și-a perdut echilibrul just, singurul care poate face posibilă aplicarea celui mai frumos deziderat exprimat altă dată *suum cuique tribuere.*

Astăzi lucrurile s'au răsturnat așa fel, că cei nevinovați sau cei cu o vină mică, sunt pedepsiți și pentru ucigași și pentru bandiți, și pentru excroci și pentru cei ce pun la cale tot soiul de panamale în paguba țării, și care nu se tem de nimeni și de nimic, pentru că justiția în organizarea ei actuală, nu-i poate atinge.

Se vor îndrepta vre-odată lucrurile așa fel ca *dreptatea să domnească?*—ea care azi e îngenunchiată. Răspunsul, e cel pe care *Boileau* l'a dat odinioară Regelui Franței: *Sire, l'avenir appartient... à Dieu.*

CONST, LEON


x Imprimatele cele mai îngrijite, efectuate rapid și cu preț convenabil —la „Opinia". Lăpușneanu 37.

*Continuitatea edilitară*

# D. primar Racoviță ia contact cu d. prof. Costăchescu

## pentru soluționarea problemei apei la Iași

Luni la amiază d. Osvald Racoviță, primarul orașului, s'a dus la Universitate și l-a văzut pe d. prof. N. Costăchescu, președintele organizației național-țărăniste locale, căruia i-a expus în linii generale problema apei la Iași.

D. Racoviță a arătat în ce constă proectul d-sale; și întrucât soluția propusă de d-sa era identică cu cele preconizate de d. Costăchescu cu ani în urmă, s'a constatat un acord deplin.

Iată cum se poate rezuma soluția chestiunei apei.

1). O societate comunală de apă în care să fie asociat capital din țară sau din străinătate, cu aportul comunei.

Prin urmare este exclusă ideia unei concesionări, rămânând să fie o administrare comună din partea celor care-și pun capitalul și specialitatea, și din partea comunei care prezintă instalațiunile și interesele cetățenilor.

2) Apa distribuită larg, continu și ieftin; iar populației periferice sărace apa distribuită gratuit prin două-trei sute de cișmele publice.

3) Ingrădirea societății de a crește tarifele care se vor fixa, așa încât să nu fie pentru cetățeni o urcare a taxelor existente în momentul când prefecturile de trai stau, sau dau înapoi.

4) Rețeaua de distribuție din oraș să fie refăcută total, începând dela periferie.

*

A rămas ca ulterior să se examineze chestiunile de detaliu, spre a se vedea dacă prin ele nu se anulează dispozițiile de ordin general.

P.

## Furt simulat

Tighina 10.—Am relatat că dirigintele poștei din comuna Romanești, I. Gaim, a reclamat parchetului că dintr'un grop pe care l'a trimis la Tighina a dispărut suma de 75,000 lei.

Făcându-se cercetări, s'a stabilit că banii au fost sustrași de către însuși dirigintele poștei din Romanești. El a fost arestat.

## Un furt la catedrala

### din Cetatea-Albă

Cetatea-Albă 10— Noaptea trecută câțiva indivizi s'au introdus prin spargere în catedrală, de unde au furat o importantă sumă de bani din cutia milei.

Hoții au putut fi arestați. Ei se numesc Popovschi, Fuior și Vuindji și fac parte din bune familii ale orașului.

In marginea evenimentelor

## Ediția specială a „Opiniei"

### Un nou succes al ziarului nostru

*Aseară „Opinia" a fost primul și singurul ziar local, care a adus știrea atentatului dela Marsilia printr'o ediție specială tipărită.*

*In felul acesta cetățenii din Nicolina, Socola, Păcurari, Abator, Copou, Sărărie, etc., care n'au venit în Piața-Unirii să citească afișele lipite pe vitrine, au putut afla și ei numai prin ediția noastră, despre tragedia regelui Alexandru.*

*„Opinia" a dovedit astfel că se interesează de toate categoriile de cetitori, păstrându-și tradiția de ziar serios și cu un ireproșabil serviciu de informare.*

*Edițiile noastre speciale au fost pur și simplu zmulse din mâinile vânzătorilor. La un moment dat, un vânzător, din pricina îmbulzelii, rămăsese numai cu jumătate de foaie. Un cetățean cere: „Dă-mi-o așa pe jumătate, ca să aflu și eu acasă ce s'a întâmplat".*

*Pe toate străzile Iașului domnea o vizibilă agitație. Toată lumea comenta evenimentul tragic și mulți relevau serviciul prompt și serios de informare al ziarului nostru.*

## Elevi hoți

Chișinău 10.—Poliția a reușit să aresteze pe tinerii B. Rașu în etate de 16 ani și I. Dragomir de 15 ani, elevi ai școalei de meserii din localitate, La interogatoriul luat, numiții au mărturisit că sunt autorii a 12 furturi săvârșite la diferite persoane din localitate.

## Aterisarea forțată

### a unui avion din Iași

Aseară un avion al flotilei de aviație a plecat din localitate.

Pe drum însă, în imediata apropiere a Iașului, aeroplanul a suferit un accident de motor și pilotul a fost nevoit să aterizeze forțat.

Aterizarea s'a produs în condițiuni bune, la 3 Kilometri de barierea Păcurarilor, pe malul stâng al Bahluiului.

Aparatul a fost imediat repus în condițiuni de funcționare și avionul și-a continuat apoi cursa în mod normal.

Rep.

x **Siropul Iodotanic Dr. Ratianu** aprobat de Consiliul Sanitar Superior, se recomandă cu mare succes copiilor limfatici, anemici, scrofuloși și rachitici pentru purificarea și regenerarea sângelui, înlocuind Untura de Pește. Nu produce jodism. Depozit Farmacia Dr. Ratianu, str. Cuza Vodă 48.

## O femeie maltratată

### avortează și moare

Călărași 10.— Doi jandarmi de'a postul local s'au dus eri să facă o cercetare la locuința țăranului T. Aropan.

Vroind să'l aresteze pe Aropan, țăranul și nevasta lui au opus rezistență. Atunci unul din jandarmi a lovit pe femeie în abdomen.

Femeia fiind gravidă, a avortat imediat. Fiind internată la spital, ea a încetat din viață.

S'au ordonat cercetări.

## Palatul Casei de muncă

### în construcție la Roman

Roman 9.— In piața palatului, a început dela 10 Septembrie construirea Casei de muncă a asigurărilor sociale. Palatul va fi lucrat într'un stil modern, după planul d-lui ing. Solomon.

In ce privește lucrările la palatul administrativ, d. ministru Manolescu-Strunga a pus la dispoziție noui fonduri.

### Internatul liceului

Datorită măsurilor luate de direcția liceului local, s'a deschis și internatul. Elevilor li se dă o îngrijire foarte bună pentru 600 lei lunar.

N. C.

## Averescanii locali pregătesc

### congresul de Duminică

In vederea congresului care va avea loc Duminică 14 Octombrie în sala „Sidoli", averescanii ieșeni activează intens pentru a pregăti o manifestație cât mai amplă prezidentului partidului d. Mareșal Averescu, care va asista și va lua cuvântul la congres.

In acest scop au loc în fiecare seară, la clubul central din str. Lăpușneanu ședințe la care participă fruntașii organizației locale și membri activi ai clubului, hotărându-se directive de propagandă și organizare.

Zilnic fruntașii averescani iau contact cu locuitorii județului și orașului, invitându-i la congres.

Intrucât în acea zi este și serbătoare (Sf-ta Paraschiva) iar la Iași vin numeroși săteni, se prevede o mare afluență de public la congresul averescan. *z. desm.*

ȘTIRI POLIȚIENEȘTI

## Agresiune nocturnă

### în centrul orașului

D. Petru Ghioc din str. Ghețari 12, a reclamat poliției că astă noapte a fost întâmpinat pe str. Col. Langa de trei indivizi necunoscuți, care l-au maltratat și au încercat să-i gâtuie soția.

La țipetele victimelor, au sărit într'ajutor câțiva trecători și gardianul din post, care i-au salvat din mâinile agresorilor. Atacanții însă n'au mai fost prinși, căci dispăruseră cu o trăsură dinainte pregătită.

INTRE CONCUBINI.— Locuitorul Const. Ursache din cartierul Voevodul Mihai, a reclamat că a fost părăsit de concubina lui Maria Holban, care i-a furat lucrurile din casă.

PLÂNGERI.—Se cercetează plângerea d-lui Haim Leib Itic din str. Socola împotriva locuitorului N. Stoica din str. Spancioc 15, pentru devastare și amenințare cu moartea.

— Comerciantul Moise Șmilovici din str. Spitalul Pașcanu 25 a reclamat că a fost amenințat că bătaia de numitul Isidor Marcovici din același cartier.

AMOR ȘI FURT.— A fost arestată fata Acsinia Zaporojanu, care, petrecând cu tânărul Ștefan Aevei din str. Frumoasa 9, într'o cameră din Bulev. Ferdinand, i-ar fi sustras portofelul cu 1500 lei.

REP.

## Informații

x **Mișcare în corpul medical din Iași.**—D-na Eugenia Atanasiu-Vevet, a fost confirmată definitiv în postul de asistentă chimistă la laboratorul de bacteriologie de pe lângă spitalul de izolare din Iași.

D. dr. Gh. Costin a fost confirmat, definitiv în postul de medic radiolog la dispensarul și azilul de tuberculoși din Iași.

D-lui dr. Ion Argintoianu, medic de circ. urbană la municipiul Iași, i se recunoaște titlul de medic igienist.

x Congresul general al medicilor va avea loc în zilele de 4 și 5 Noembre la București. x Marți 16 c. se'e anversarea zilei de naștere a regelui.

Membrii guvernului vor merge în această zi la Sinaia unde se va oficia un te-deum.

Miniștrii vor fi apoi invitații regelui la dejun.

In toată țara se vor oficia în acea zi, servicii religioase.

x DECES.—La Vaslui a încetat din viață în urma unei suferințe grele, pensionarul Anibal Cortez, fost mulți ani șef de secție la administrația financiară din Vaslui.

x **Curtea cu jurați** s'a pronunțat ieri în procesul asasinatului din Păcurari, comis de frații Gh. și Ion Holban din com. Rediul-Tatar asupra comercianților Grünberg și Aron.

In baza verdictului afirmativ al juraților, Gh. Holban a fost condamnat la 7 ani închisoare, iar Ion Holban la un an și 120 mii lei despăgubiri civile.

x La prefectura de județ va avea loc mâine dimineața o conferință administrativă a primarilor, notarilor comunali, preoților și învățătorilor din plasa Copou, prezidată de d prefect de județ T. Zipa.

Cu acest prilej se vor întocmi tablourile de repartiție a grâului pentru însemânțările de toamnă.

## Atac sadic în Tătărași

### O domnișoară maltratată de un tânăr

Un îndrăzneț atac sadic s'a întâmplat astă noapte în str. Tătărași.

Aseară d-ra Jeana Munteanu din str. Stejar 41, funcționară la o fabrică din localitate, pe când a părăsit biuroul, a observat că este mereu urmărită de un domn.

Insă n'a dat importanță faptului, crezând că e vorba de un trecător care șade în același cartier. Dar pe când funcționara cobora pe str. Apeduc, s'a văzut la un moment dat față în față cu urmăritorul.

Acesta a prins-o de mâini și picioare și a târât-o cu forța într'o grădină din apropiere, încercând s'o siluiască.

Tânăra a opus rezistență și inciudat că nu-și poate satisface poftele, satirul i-a muscat obrajii.

Țipetele disperate ale victimei au atras atenția unor locuitori din vecinătate, care au transportat-o la o farmacie, unde i s'au dat primele îngrijiri.

După semnalmentele date de victimă, satirul ar fi tânărul Ștefan Ionescu din str. Rojniță 7, care a fost pus sub urmărire de organele polițienești.

REP

x ***Bonurile de premii** se preschimbă zilnic la administrația ziarului Opinia în orele de după masă (3—7).*

**Ați întrebuințat JAWOL ?**
**E minunat ! JAWOL**
**Cel mai bun ANTINEVRALGIC**
**combate răceala, gripa și durerile de cap**

## Instalarea noului comandant

### al jandarmeriei Iași

D. Col. N. Ștefănescu, noul comandant al inspectoratului de jandarmi din Moldova, s'a prezentat azi dimineață la inspectorat pentru preluarea serviciului.

Cu această ocazie s'au adunat în curtea inspectoratului toți ofițerii și jandarmii garnizoanei Iași, d. lct. col. Iliescu prezentându-l noului comandant.

D. Col. Ștefănescu a trecut în revistă întreaga trupă.

Și a pus în vedere tuturor ostașilor să-și îndeplinească datoria.

După ce l'au fost prezentați toți ofițerii, d. col. inspector N. Ștefănescu și-a început activitatea.

REP.

## Informații

x *Ziarul „Națională" anunță apropiata reintrare a d-lui Const. Argetoianu în partidul averescan.*

*Acelaș ziar susține că averescanii duc tratative de împăcare și cu d. Oct. Goga.*

x Regimul actual al contingentării a fost prelungit până la 1 Noembrie.

x CAZUL UNUI PERCEPTOR.—Autoritățile fiscale din localitate cercetează cazul perceptorului Dumitru Afanase din com. Sinești (Iași). Impotriva acestui perceptor s'au introdus reclamații, că ar fi comis abuzuri.

La ancheta făcută în comuna respectivă, 40 contribuabili s'au plâns că susnumitul perceptor se purta foarte aspru și erau nevoiți să i dea șperțuri.

Ancheta continuă.

x Ieri a fost găsit pe linia ferată lângă stația Cernăuți, cadavrul lucrătorului Mihai Obrad de 66 ani. Nu se știe dacă e vorba de o sinucidere, sau dacă numitul a fost surprins de tren.

## Ciorapii salvatori

### Doi americani își datorează viața... unei perechi de ciorapi de mătase

Sub titlul de mai sus cetim următoarea telegramă al cărei tragicomic e sporit prin autenticitatea ei.

Iată cuprinsul acestei telegrame :

„Doi tineri americani își datorează viața unei perechi de ciorapi de mătase. D-rul Hopkins și dl. Brandskaw din Illinois, au făcut o plimbare cu barca pe Budashsee. La un moment dat barca s'a răsturnat și tinerii excursioniști

s'ar fi înecat dacă nu-i zărea o fată, — Miss Folkard, — de pe mal. Ea a plecat în ajutorul lor într'o barcă. Când a ajuns aproape de naufragiați, și-a scos ciorapii, i-a legat unul de altul, aruncând, astfel confecționată, o improvizată funie ce se dovedi salvatoare. Naufragiații au fost scăpați în ultimul moment".

Durabilitatea acestor ciorapi salvatori dela înec, a dat loc unor aprige discuții. Și, atunci, s'a constatat că ciorapii erau din mătase naturală, — dovedindu-se, astfel, că numai mătasea naturală e mătasa adevărată și explicându-se, totodată, faptul că acești ciorapi de mătase naturală se adaogă pe lângă fineețe și o rară durabilitate.

E locul să spunem, că asemenea ciorapi de mătase naturală, eleganți, fini și durabili se fabrică acum și la noi în țară de către o singură fabrică asupra căreia vom da amănunte în numerile viitoare ale ziarului nostru.

**Palestine Maritime Lloyd Ltd. Haifa**
MANAGING AGENT
**LAZAR BERCOVICI**
*Constanța, Haifa, Jaffa*
Prima linie de palestiniană între
**CONSTANȚA și HAIFA**
„RISVEGLIO" va fi numit „MOUNT ZION"
„PROGRESSO" va fi „MOUNT CARMEL"
Plecările următoare 12 și 19 Octombrie.
Bilete și informațiuni la birourile de voiaj.

**„MINERVA"**
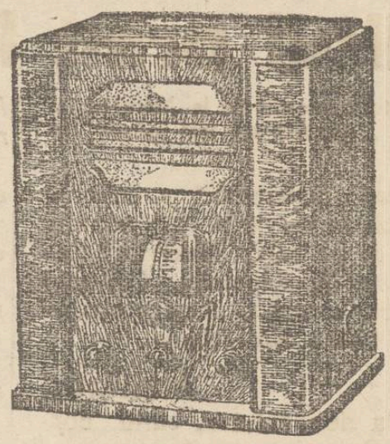
1935 este REGELE Aparatelor
IDEALUL radiofonistului cunoscător
Reprezintant exclusiv
**RADIO GAVRILEȚEANU**
*Str. Lăpușneanu 33 Iași. Prețuri de bătae. Rate lunare*

**Sala Sfat. Negustoresc**
VINERI 12 OCTOMBRIE a. c. are loc un
**FESTIVAL ARTISTIC MUZICAL**
cu concursul D-nei
**SARAH GOLDSTEIN**
Va conferența *DL. G. ZARIFESCU*
D-nii FURTUNĂ și LESNEA vor cetăți din operile d-lor.
Sub președinția d lui M. I. Moscovici și cuvânt de deschidere dl. Carol Drimer.

## Mica Publicitate

DE INCHIRIAT în casele Daniel (Ștefan cel Mare) 2, 3, 4 sau 5 odăi confort modern, odăi de bae, cămară rece, holl etc. separat sau total.

Un salon mare de 10 x 10 m. pentru buro, administrație etc. A se adresa d-lui Samoil Daniel proprietar, intrare prin strada Palat.

DE INCHIRIAT de la Sf. Dumitru, în str. Sărărie No. 86 un apartament compus din 4 odăi, bucătărie, bae, pivniță, magazie lemne, având instalație apă, canal. Singur în curte.

DE INCHIRIAT în strada Ghica Vodă 41, două apartamente din câte 2 odăi cu bucătărie. A se adresa d-lui I. Serafimi, avocat, str. Sf. Sava No. 15.

CAMERA DE COMERȚ și de INDUSTRIE, aduce la cunoștință că are de închiriat dela 26 Octombrie 1934, în imobilul său din Iași str. Cuza Vodă No. 67, următoarele apartamente :

1) Una prăvălie ocupată astăzi de d. Leon Idelovici.

2) Una prăvălie ocupată astăzi de d. Al. Moraru.

3) Una prăvălie ocupată astăzi de d-nii Clamer & Wasserman.

Doritorii de a închiria vor prezenta ofertele la secretariatul Camerei, până în ziua de 20 Oct. crt.

Președinte, Ioan Zipa
Prim-Secretar, Gh. I. Mirăuță

DE INCHIRIAT în str. Sf. Atanasie No. 9, un apartament compus din 3 camere, antret, bucătărie; lumină, apă, canal, beciu, curte. A se adresa în str. Sf. Atanasie 20.

DE INCHIRIAT 3 camere și o bucătărie în stradela Armeană No. 6, vizibile între 3—6. A se adresa d-lui farmacist Werner.

INCHIRIAȚI imediat apartamentul Dv., dând anunțurile la mica publicitate a ziarului „Opinia".

PREPAR elevi—reușiți garantată — Davidovici, Banca Județului, str. Rosetti.

DOCTORUL HORNȘTEIN consultă, operează boli, nas, gât, urechi Str. Mârzescu 4 (3—6).

PREPAR elevi de curs secundar; a se adresa la ziar sub G. B.

DE INCHIRIAT la domn serios, cameră mobilată. A se adresa la ziar.

Iașul râde culacrimi
**AZI la ROXY**
Rose Barsony în delicioasa comedie vieneză „Liebe muss verstanden sein"
***Dragoste** cu **năbădăi***
și HARRY PIEL în
***JOS MASCA***
film senzațional ce tratează despre televiziune

# ULTIMA ORĂ

# Guvernul Jugoslav a preluat puterile regale

## Micul prinţ Petru devine Rege. Se institue regenţa

In legătură cu îngrozitorul atentat de la Marsillia (anunţat imediat ieşenilor de „Opinia") am mai primit următoarele amănunte:

Crucişătorul jugoslav „Dubrovnik" a sosit la Marsillia ieri după amiază la ora 4 şi cinci minute. După saluturile oficiale de pe bord, Regele împreună cu d. Barthou s'au suit în automobil. Cortegiul regal a pornit spre centrul oraşului, între cordoane de armată şi un publio imens care aclama.

### Atentatul

**La 900 metri dela debarcader, când cortegiul intra în Piaţa Bursei, a sărit de pe trotuar un individ voinic care ţinea câte un revolver în fiecare mână. Cu iuţeala fulgerului, s'a urcat pe scara maşinei şi a tras.**

**In acelaş timp, un colonel calare a lovit pe atentator cu sabia şi acesta a căzut jos, însă continuînd să tragă cu revolverul. Publicul s'a repezit asupra lui şi l-a ucis.**

**Revolverul crimei era o adevărată mitralieră în miniatură, cu tragere rapidă. Atentatorul putuse descărca, în cîteva clipe 8 gloanţe.**

*

**O versiune a Agenţiei Havas arată că ar fi fost cel puţin 6 atentatori înşiraţi dealungul străzii şi care au tras asupra cortegiului regal, reuşind apoi să dispară.**

**Puţin timp după atentat, au fost arestaţi doi indivizi, bănuiţi ca complici. In drum spre poliţie, au fost maltrataţi de public. Interogarea lor a continuat în tot cursul nopţii.**

*

**Se crede că-i vorba de un complot croat, pus la cale la Paris şi că s'ar fi plănuit şi asasinarea reginei Mărioara. Insă din fericire, regina şi-a schimbat ruta, venind cu trenul.**

### Atentatorul

In haina criminalului s'a găsit un paşaport pe numele Petru Kalem, comerciant din Zagreb (Croaţia). Individul venise de câteva zile în Franţa.

S'au făcut imediat cercetări şi s'a constatat că autorităţile franceze n'au vizat asemenea paşaport; iar poliţia din Zagreb nu ştie de existenţa unui comerciant cu acest nume. S'ar părea deci că paşaportul e fals.

Pe de altă parte, poliţia belgiană anunţă că la Liege se afla un lucrător croat cu numele Petru Kalem; dar de câteva zile el a dispărut din oraş.

### *Victimele*

**Regele Aleaxandru, lovit în cap şi în piept lângă inimă, a fost transportat la prefectură unde după un ceas a încetat din viaţă.**

**Louis Barthou a fost lovit în piept. Medicii au încercat să-i extragă glontele, însă s'a produs o hemoragie puternică şi pacientul a murit.**

**Ministrul francez Pietri a fost lovit de un glonte la mâna stângă.**

**Generalul sârb Dimitrievici, aghiotantul regelui, a murit pe loc.**

**Generalii franceji Berthelot şi George comandantul militar al Marsiliei, au fost răniţi extrem de grav.**

**Mai sânt rănite câteva persoane din public.**

### Consternare

*In timpul îngrozitoarei crime, regina Mărioara venea cu trenul spre Paris.*

*La Bessancon, şeful gării a adus groaznica veste la cunoştinţa reginei. Suverana a avut un profund acces de desnădejde. Imediat a luat trenul spre Marsilia.*

*

*D-na şi d. Lebrun preşedintele Franţei, împreună cu miniştrii Herriot şi Tardieu, au plecat aseară la Marsilia.*

*La Paris domneşte consternare. Publicul e agitat şi se teme de urmări. Guvernul a afişat o proclamaţie prin care îşi exprimă profunda durere şi transmite condoleanţe reginei văduve.*

*De pretutindeni vin telegrame de condoleanţe.*

*Printre primele, sânt depeşele din Berlin ale Führerului Hitler.*

*La Curtea engleză impresia a fost extraordinară.*

*S'a hotărât amânarea logodnei prinţesei Marina cu prinţul George.*

*Guvernul francez a proclamat doliul naţional pe timp de o lună.*

*

*Regina Maria, care se afla în Anglia, a plecat imediat în Franţa.*

*Din Viena se anunţă că arhiducesa Ileana a plecat cu avionul la Marsilia.*

*Corpul neînsufleţit al regelui Alexandru va fi transportat în patrie, cu acelaş crucişător „Dubrovnik".*

### Superstiţie

Anul acesta se împliniseră 13 ani dela urcarea regelui Alexandru pe tron. Regele era superstiţios şi în special Marţea îi producea teamă. Fatalitatea a vrut ca regele să fie asasinat tocmai în ziua de Marţi, în al 13-lea an al domniei.

*

Cu ocazia vizitei regelui Alexandru al Jugoslaviei la Paris, ziarul „l'Intransigeant" publică un articol în care se ocupă de perechea regală. Iată ce scrie ziarul francez despre regina Marioara:

„Fiica reginei Maria a României, devenită regină a Jugoslaviei, nu este amatoare de reuniuni mondene şi de pretreceri grandioase. Ea se simte bine în parcurile ei. Iubeşte florile, animalele şi apreciază viaţa dela ţară.

Duce un trai foarte simplu şi modest. Regina Marioara conduce automobilul cu adevărată măestrie şi una din bucuriile ei e să se plimbe spre seară, cu copiii ei prin împrejurimile castelului din Belgrad sau prin pădurile cari înconjoară cele două reşedinţe de vară.

Suveranii Iugoslaviei dau poporului lor exemplu de virtute şi de viaţă familială model, demnă de tot respectul, încheie ziarul francez.

### Consternarea M. S. Regelui Carol

#### Scene impresionante la Sinaia

**La Sinaia, M. S. Regele a primit cumplita veste la câteva minute după atentat. Ştirile însă nu erau precise.**

**Suveranul stătea la telefon şi primea comunicări la fiecare 10 minute. Când ştirea morţii s'a confirmat, Suveranul a început să plângă în hohote.**

**Atunci au intrat la castel d-nii Tătărescu şi Titulescu care au ţinut companie regelui până la ora 11 şi jum. La această oră, amb.i s'au dus la vila Tabacovici unde se afla şi d. Mihalache.**

**Sub impresia evenimentelor dureroase, d. Titulescu a acceptat să intre în guvern, împreună cu d. Savel Rădulescu ca subsecretar de stat.**

**După miezul nopţii, d-nii Titulescu şi Savel Rădulescu au depus jurământul în faţa Regelui şi a Arhimandritului Sinaiei.**

**Regele plîngea şi a strîns mîna călduros noilor miniştri. D-nii Titulescu şi Tătărescu s'au îmbrăţişat.**

*

*Regele a transmis telegrame de condoleanţe reginei Mărioara şi d-lui Lebrun preşedintele Franţei.*

*Curtea noastră regală a luat doliu pe 6 luni, din care 3 luni doliu mare.*

*D. Inculeţ ministru de interne, a telegrafiat prefecţilor să se arboreze doliu în toată ţara.*

### Câteva declaraţiuni

Astă noapte, la Sinaia, d. Titulescu a declarat ziariştilor:

— Sânt îngrozit faţă de incalculabilele consecinţe ale oribilei fapte. România intră în doliu adânc.

*

Apoi, ministrul de externe a povestit că Barthou îşi presimţea moartea. Când l-a văzut la Paris acum câteva zile, au vorbit despre apropiata vizită la Paris a M. S. Regele Carol.

Şi la un moment dat, Barthou a exclamat:
— Să sper oare că voi mai apuca înalta vizită a regelui d-stră?

*

D. prim-ministru Tătărescu a declarat ziariştilor:
— Sânt cutremurat în adâncurile sufleteşti, de moartea unuia din cei mai mari regi şi a unui mare francez. E un doliu naţional pentru noi şi un doliu al întregei omeniri.

Astă noapte la ora 3 şi jum. d. Tătărescu a sosit în Capitală şi a luat măsuri de doliu naţional.

Consiliul de miniştri se întruneşte astăzi şi va lansa un manifest către ţară.

## Guvernul din Belgrad
### exercită prerogativele regale
### *Se institue regenţa*

**Aseară la ora 7 s'a întrunit la Belgrad Consiliul jugoslav de miniştri care --conform Constituţiei-- a luat asupra sa prerogativele regale, până la proclamarea noului rege.**

**Astănoapte, trupele au şi depus jurământ de credinţă faţă de guvernul-regent.**

**Consiliul de Miniştri s'a declarat în permanenţă.**

**La Belgrad şi în toată ţara domneşte liniştе.**

**Prinţul moştenitor Petru, în etate de 11 ani, va fi proclamat rege, sub o regenţă care va fi formată probabil din: regina-mamă Mărioara, prinţul Paul de Jugoslavia şi Mitropolitul Belgradului.**

**Viitorul rege, micul prinţ Petru se afla la Londra într'o şcoală. El a plecat imediat la Marsillia.**

## Mitropolitul Pimen al Moldovei
### despre regele Alexandru şi ministrul Barthou

I. P. S. S. Mitropolitul Pimen la aflarea ştirii, a fost profund impresionat.

Am stat de vorbă cu chiriarhul Moldovei, care a cunoscut de aproape pe suveranul jugoslav.

— „Vestea orbilei fapte de la Marsillia — ne spune mitropolitul Pimen — aproape că nici nu-mi vine s'o cred. Este fapta omului animalizat, care de un timp încoace nu cunoaşte stavilă. Convulsiunile sociale au ajuns a nu mai putea fi tălmăcite de conducători.

Durerea noastră a românilor, este mare.

Prin moartea regelui Alexandru, Europa pierde o puternică garanţie a păcii în Balcani, pentrucă el era un om înţelept, fiind de talia regelui Carol I.

Pierderea este cu atât mai mare, cu cât Suveranul jugoslav era un mare prieten al ţării noastre.

Era un rege înţelept şi bun conducător de ţară.

La fel şi pe ministrul francez Barthou, l-am cunoscut ca un mare european cunoscător al intereselor ţării şi propovăduitor nestăpânit al păcii în lume.

Trecerea lui în rândul celor dispăruţi, ne face să ne gândim mai adânc, dacă vom mai avea un aşa bun prieten.

Căci Barthou era omul care ne-a susţinut mult interesele noastre în chestiunea revizionismului".

*

**In ziua funeraliilor regelui Alexandru, la Mitropolia locală se va oficia un Te-deum de însuş Mitropolitul Pimen.**

Ţinem să amintim că chiriarhul Moldovei a fost singurul ierarh al ţării care a fost decorat de suveranul jugoslav cu medalia „Vulturul Alb".

TELEGRAME

Mitropolitul Pimen a trimes următoarele telegrame:

MAJESTĂŢEI SALE
REGELUI CAROL
BUCUREŞTI

„Groaznica ştire a morţii neaşteptate a Regelui Alexandru al Jugoslaviei, membru al familiei noastre regale, de a căruia atenţie binevoitoare m'am bucurat, m'a mişcat până în adâncul sufletului.

Exprim profunda mea condoleanţă.

PIMEN
Mitropolitul Moldovei

*Majestăţi Sale Reginei*
*Maria a Jugoslaviei*
*Belgrad*

„Plâng împreună cu Voi moartea neaşteptată a ilustrului Vostru soţ, marele Rege Alexandru, a cărui viaţă, atît de rodnică pentru ţara şi neamul său, a fost suprimată în mod mişelesc.

Dumnezeu să Vă mângâe în această grozavă durere.

Noi exprimăm în numele nostru şi al clerului din Moldova, profunde condoleanţe.

*Pimen, Mitropolitul Moldovei*

*

I. P. S. S. Mitropolitul Pimen a dat dispoziţii tuturor parohiilor din eparhie, să se facă rugăciuni pentru odihna sulletelor marilor dispăruţi.


### *Informaţii*

x Magazinul „MOCA" mulţumeşte numeroşilor cumpărători ce s'au declarat satisfăcuţi de cafeaua „Melange Princiar".

x *Doctorul Zosin* şi-a reluat consultaţiunile, în strada Armeană 15, *dela 2—4.*

DE INCHIRIAT în strada Trei Erarchi 2 două camere cu antre, bucătărie, camară de lemne, cu instalaţie apă, canal şi lumină electrică.

DE INCHIRIAT două sau patru odăi, cu bucătărie, în str. Vovideniei 8.

ULEI DE IN dublu fiert, garantat la analize găsiţi numai „La Păun".

Aveţi dureri de cap, junghiuri, dureri nervoase, indispoziţie, insomnie? Luaţi DALIN. Cel mai bun antinevralgic. Vindecă şi previne orice boală ce provine din răceală


## ORA 12

# Regele Petru II

**La Belgrad a fost proclamat rege prinţul Petru, sub denumirea de regele Petru II.**

**Noul rege depune jurământul mîne 11 Oct. în faţa parlamentului.**

**Poliţia Franceză a stabilit că a fost un singur asasin, croat din Zagreb.**


### Călătorii spre insulele Atlantice

Voiajaţi în toamna anului 1934, spre insulele: Baleare, Madeire, Azore, Canare, Wight etc. cu admirabilele vapoare ale Societăţii

### Hamburg-Amerika Linie

3—18 Noembrie cu minunatul vapor „Milwaukee"
Preţuri dela 12.000 lei în sus.

Prospecte detailate şi înscriereri la
HAMBURG-AMERIKA LINIE IAŞI Str. Lăpuşneanu 20

**Preschimbaţi zilnic bonurile**

ANUL XXX No. 8245

ABONAMENTE
Lei 600 . . . . pe un an
„ 300 . . . . „ 6 luni
„ 150 . . . . „ 3 „

ATELIERELE TIPOGRAFICE
IAŞI. — STR. LĂPUŞNEANU 37

2 (doi) lei exemplarul

# OPINIA

Ziar popular cotidian

VINERI 12 OCTOMBRIE 1934

Premii Gratuite
Bon No. 16
OPINIA

# Durerea reginei-văduve Mărioara

*Lumea întreagă a fost adânc răscolită de consternarea provocată de mişelescul atentat din Marsilia, unde şi-a găsit moartea regele Alexandru. Dar incontestabil durerea cea mai profundă, cea mai covârşitoare; o durere care copleşeşte şi îngheaţă inima, este aceea a nemângâiatei regine Marioara a Jugoslaviei.*

*Actul criminal a venit să suprime, neaşteptat şi crâncen, nu numai firul unei domnii, ci şi cursul unei vieţi familiale exemplare. In Jugoslavia acest model August al familiei regale capătase valoarea unui exemplu curent; şi adesea se adresa tinerelor perechi căsătorite urarea maximă: „Să fiţi fericiţi ca Maria şi Alexandru".*

### Soţie şi mamă

Acum această fericire a fost zdrobită, a fost ruinată în chip stupid şi mişel. Regina Marioara, care întruchipa atât de pilduitor rolurile de soţie şi mamă, a pierdut primul atribut. Regina Marioara a rămas văduvă.

Despre viaţa de familie la Curtea jugoslavă se povestesc amănunte din cele mai nobile. Regina Marioara a reuşit din

NOUL REGE PETRU II AL JUGOSLAVIEI

prima zi să cucerească dragostea sinceră a poporului jugoslav prin virtuţile ei într'adevăr auguste. Deşi regină, ea simţea o vădită plăcare sufletească în îndeletnicirile simple şi omeneşti ale vieţii de familie.

Astfel regina Marioara putea fi surprinsă dese ori cum controla singură garderoba soţului ei, supraveghiând ca totul să fie ordonat şi pus la punct. Intr'o zi când regele Alexandru s'a întors dela vânătoare cu un nasture deprins la tunică, regina a cusut nasturele la loc, simţind satisfacţia unei datorii împlinite personal.

In vreme de iarnă, când suveranul pleca de acasă, regina îl conducea totdeauna până la scară, controlând dacă şi-a pus căciula, fularul şi mănuşile. Aproape zilnic regina Mărioara supraveghea serviciul bucatarilor, pentru ca mâncările să fie după gustul preferat al soţului şi copiilor.

### Dragostea pentru copii

Spre a ilustra dragostea maternă a suveranei, se relatează următorul fapt duios:

Intr'o seară suveranii Jugoslaviei îşi anunţaseră vizita la teatrul din Belgrad. Regina îşi pusese tualeta de gală şi automobilul aştepta la scara palatului.

In momentul când se pregătea să descindă, regina a auzit însă cum micul principe Andrei plângea în pătuţ. Suverana a intrat imediat în odaie şi a început să-şi mângâie copilul. Regele Alexandru a trebuit să se ducă singur la reprezintaţia teatrală, fiindcă regina Mărioara nu s'a despărţit de leagăn până când copilul n'a adormit liniştit, subt alintarea dulce a mamei.

### Un suflet generos

Dar dragostea acestui suflet generos de regină, nu se îndrepta numai spre familie, ci se revărsa larg asupra tuturor oamenilor.

Se povesteşte astfel că într'o zi suverana Jugoslaviei care cultivă cu pasiune sportul volanului, se afla singură în plimbare cu automobilul pe o şosea de lângă Belgrad. La un moment dat, regina a întâlnit în drum o ţărancă ce ducea spre târg două panere grele cu fructe, legume şi păsări. Femeia părea istovită de drumul lung, pe o arşiţă puternică.

Suverana a oprit automobilul şi a invitat-o pe ţărancă să se urce în maşină. Când a ajuns la Belgrad, săteanca şi-a desfăcut batista cu gologani şi a vrut să plătească pentru cursa cu automobilul.

Suverana a zâmbit şi i-a spus femeii: „Sănătate şi afaceri bune. Eu sânt regina Marioara".

### Durerea unei regine

Şi acum acest suflet mărinimos şi nobil, acest suflet cu adevărat regesc, a fost lovit crâncen de isprava unui nebun.

Regina Marioara, după cum am relatat, a aflat vestea îngrozitoare în drum spre locul unde trebuia să se întâlnească cu Augustul ei soţ. Ştirea i-a fost comunicată cu menajamentele de circumstanţă. La început i s'a spus că e vorba de un accident fără însemnătate. Apoi a fost înştiinţată că starea regelui Alexandru s'a agravat.

Regina Marioara a înţeles imediat că s'a produs desnodământul tragic, când a întrebat îngrozită: „mort?"—şi n'a primit niciun răspuns.

A fost un moment de emoţie covârşitoare. Regina a căzut istovită, zdrobită, ca o pasăre cu aripile frânte. Cînd s'a trezit din leşin, regina n'a mai putut scoate un cuvânt. Vorbea cu lacrimile, care-i şiroiau obrajii.

Doamnele din suită i-au pregătit rochia neagră şi un voal de doliu. Ce lovitură infamă a soartei! Venită pentru lumina şi splendoarea Parisului, regina a primit în schimb zăbranicul negru, haina durerii.

Dela Besançon, unde i s'a comunicat vestea terbilă, şi până la Marsilia, unde era depus cosciugul cu rămăşiţele pământeşti ale soţului ei, regina Mărioara rămăsese împietrită de şocul destinului, ca o statuie a durerii. Nimeni nu îndrăznea s'o consoleze, pentru a nu-i tulbura doliul sufletesc.

La Marsilia, în sala prefecturii, suverana s'a prăbuşit în faţa catafalcului Durerea izbucnise năvalnic în şuvoi de lacrimi. In clipa ceia, durerea reginei reprezenta parcă pe regina durerii.

### Singura mângâiere

Sufletul de soţie a fost zmulsă şi luat în cosciug. I-a mai rămas reginei văduve singura mângâiere a dragostei de mamă.

Cei trei copii: prinţii Petru, Tomislav şi Andrei împărtăşesc cu lacrimi naive durerea mamei şi parcă i-o uşurează. Regina îi strânge deseori la piept şi în plânsul comun al mamei şi copiilor se topeşte suferinţa grea vărsată de soarta năprasnică.

Iubirea mamei pentru copii, iubirea copiilor pentru mamă,—e marele patrimoniu sufletesc în care regiunea Marioara va căuta drumul mângâierii, perspectiva viitorului. Şi dacă virtutea mamei va găsi răspuns şi răsplătire în virtuţile copiilor, nefericita regină de astăzi va cuceri satisfacţia de mâinne, plătită cu preţul cel mai scump, cu preţul sângeros al unei dureri supreme.

Regina Mărioara

# Din viaţa regelui Alexandru

**Câteva amintiri ale Mitropolitului Moldovei—O întâlnire la Sinaia—Distincţie regală**

Am redat ieri pe scurt câteva impresii ale I. P. S. S. Mitropolitului Pimen, în legătură cu înfiorătoarea tragedie dela Marsilia. Inaltul Prelat ne-a comunicat şi o serie de amintiri deacum câţiva ani, când Suveranii jugoslavi au făcut o vizită la Sinaia.

Atunci s'a oficiat şi un serviciu religios în reşedinţa regală de vară. Chiriarhul Moldovei a rostit o duioasă rugăciune care a impresionat asistenţa.

Regele Alexandru, vădit emoţionat, s'a apropiat de un ministru român şi l-a întrebat discret:

— „Cine-i Prelatul?...

— „Inalt Prea Sfântul Mitropolit Pimen al Moldovei", răspune cel întrebat.

Imediat regele Alexandru a luat contact cu I. P. S. S. Mitropolitul Pimen, convorbind îndelung şi interesându-se mai cu seamă despre viaţa poporului nostru.

Erarhul Moldovei a arătat regelui jugoslav că poporul român este profund pătruns de spiritul monarhist, şi aceasta se datoreşte în mare parte faptului că românii sânt şi buni credincioşi ai bisericei.

Educaţia morală creştinească îi face să fie buni cetăţeni ai ţării şi muncitori sârguincioşi.

Cuvintele Mitropolitului au impresionat pe regele Alexandru.

*

Observând că Mitropolitul Pimen nu poartă nici o decoraţiune, regele Alexandru l-a întrebat:

— „Inalt Prea Sfinţia Voastră n'a fost onorată cu nici o decoraţie?".

Chiriarhul Moldovei s'a scuzat, arătând că vine direct dela Bucureşti şi deci n'a avut timp să-şi aducă decoraţiile dela Iaşi.

— „Atunci v'o dau eu pe a mea"... zise regele Alexandru.

Şiscoţându-şi decoraţia „Vulturul Alb", cea mai mare distincţie a Jugoslaviei, a atârnat-o la pieptul Mitropolitului Moldovei.

Deatunci, chiriarhul nostru, în semn de dragoste şi recunoştinţă pentru regele Alexandru, poartă la toate festivităţile această înaltă decoraţiune.

E drept să menţionăm că atenţia aceasta regală pentru Mitropolitul Pimen, a fost delicată, dar şi bine meritată.

*Gr. Sp.*

# DIN TOATA LUMEA

***Aventurile unui american.***— La Filadelfia (Statele Unite) a fost arestată o tânără fată, cunoscută sub numele de Cora. La poliţie s'a stabilit însă că fata era în realitate... un bărbat anume Jimmy Cower.

Acesta a declarat că rămânând şomer, a căutat zădarnic o ocupaţie. In cele din urmă a recurs la un procedeu într'adevăr original.

Jimmy s'a transformat în femeie. Şi-a procurat o rochie elegantă, şi-a pus o perucă şi s'a fardat cu pricepere. Astfel era luat drept o fată simpatică, nostimă, atrăgătoare.

In fiecare seară fata-băeat reuşia să capete tovărăşia unor domni, au care lua masa în restaurante şi petrecea în diferite localuri. Apoi Jimmy căuta un prilej şi dispărea.

Acum însă a fost descoperit şi va trebui să găsească altă metodă pentru rezolvirea crizei!

*

***Copil cu coarne şi coadă.***— In satul Aleja din Brazilia o ţărancă a dat naştere unui copil-monstru. Acesta are o coadă de câţiva centimetri şi două cornişe în dreptul tâmplelor.

Monstrul trăieşte deocamdată. Medicii cred însă că nu va avea zile multe şi că în curând copilul cu coarne şi coadă va fi trimes la muzeul din Rio-de-Janiero unde va fi păstrat ca o curiozitate.

***Cofetărie pentru câini.***— La New York s'a înfiinţat o cofetărie pentru câini. Cofetăria aceasta confecţionează un fel de prăjituri foarte dulci, care plac mult câinilor.

Localul a căpătat numeroşi „clienţi". Persoanele bogate îşi aduc câinii la cofetărie, unde se servesc prăjiturile în farfurii de metal.

Cofetăria primeşte şi abonamente, expediind la domiciliu pachete cu prăjituri pentru câini. Şi astfel câinii din New-York au creiat unor oameni o sursă de existenţă.

*

***Liga căsătoriilor,***— La Conpenhaga a apărut o nouă grupare denumită „liga căsătoriilor". Această grupare are scopul de a face propagandă în favoarea căsniciei

In manifestul lansat se recomandă tinerilor să se căsătorească până la vârsta de 25 ani. „Viaţa este scurtă, spune manifestul. Numai dacă ne căsătorim de timpuriu, putem clădi adevărata familie, cu copii şi nepoţi.

Astăzi oamanii se căsătoresc deobiceiu la o vârstă înaintată şi astfel nu mai ajung să-şi vadă descendenţii la o situaţie temeinică".

Toate bune; dar ce facem cu criza?...

IDEI ŞI FAPTE

# In jurul tragediei de la Marsilia

Omenirea întreagă se află sub impresia odiosului atentat care a pus capăt vieţii destoinicului Rege al Jugoslaviei şi valorosului ministru de externe al Franţei. Parcă nimănui nu-i vine să creadă că revoltătoarea crimă s'a putut înfăptui.

Un destin implacabil? Voinţa absurdă a unei soarte nemiloase,— o voinţă care nu se discută şi de care bieţii muritori iau într'o bună zi cunoştinţă, fără să mai fie întrebaţi dacă o admit sau nu?

Chiriarhul Moldovei, adânc îndurerat de desnădământul fatal dela Marsilia, a respins din capul locului teza de mai sus, caracterizând astfel o situaţie de plâns:

—„Convulsiunile sociale au ajuns a nu mai putea fi tălmăcite de nimeni. Atentatul dela Marsilia nu e altceva decât fapta omului animalizat, care de un timp încoace nu cunoaşte stavilă".

Regele Alexandru şi înţeleptul Barthou n'au căzut deci sub loviturile unui destin crud, ci sub loviturile unor semeni sălbăticiţi. Iar astfel privite lucrurile, cumplita tragedie dela Marsilia apare ca tragedia întregei societăţii, a unei umanităţii care şi a pierdut busola, şi-a denaturat complect rosturile şi cată să se înfunde într'o stare de sălbătăcire.

Oamenilor li se pare că numai vărsând sângele semenilor şi-ar putea făuri un trai mai bun pe pământ; şi sângele omenesc curge şiroaie peste tot; cel al simplilor muritori, ca şi cel al dregătorilor; ca şi cel al unui Rege. Unde ne va duce oare această mentalitate criminală a contimporanilor? La care alte tragedii cumplite? La care alte crime stupide?

Doliul Jugoslaviei şi al Franţei e şi doliul întregei lumi civilizate. Şi popoarele toate îşi manifestă consternarea, întrebându-se totodată dacă nu e timp ca cei care le îndrumează destinele, să-şi revizuiască conştiinţele şi să apuce cealaltă cale,— calea păcii şi a dreptăţii.

Convulsiunile sociale trebuiesc odată tălmăcite; trebuieşte să se renunţe de urgenţă la sistemul periculos de a transforma pe oameni în brute, de a ridica răutatea şi egoismul la rang de dogme.

In faţa celor două morminte, proaspăt săpate, cei vii trebui să-şi dea în sfârşit seama că mai departe nu se mai poate aşa; că numai prin dragoste şi prin pace s'ar putea obţine mulţumirea tuturor.

Dacă minunea aceasta s'ar întâmpla,—cele două popoare direct îndoliate şi ar găsi desigur o mângâiere în constatarea că suprema jertfă a celor doi mari martiri, n'a fost adusă în zadar.

I. L. BASARABEANU

# Pregătiri de Sf-ta Parascheva

**Şi o amintire tristă**

La Mitropolie se fac pregătirile, în vederea pelerinajului de Sfta Parascheva. I. P. S. S. Mitropolitul Pimen rămâne în Iaşi şi, conform tradiţiei, va prezida pioasa solemnitate de la Mitropolie.

In acelaş timp, Biserica Sfta Parascheva—Mitocul Maicelor se reînoeşte, în vederea hramului.

Părintele paroh Vuza face toate sacrificiile, pentru ca bisericuţa să fie cât mai strălucitoare.

*

Iată o amintire de odinioară:

In noaptea de 13 Octombre, *Gh. Panu* se găsea totdeauna (un întreg şir de ani), în cea mai mare enervare.

Aştepta pe un învăţător român din Basarabia robită, anume Popov, care în toţi anii trecea Prutul înnot, noaptea, şi venea la Iaşi, unde se întâlnea cu Gh. Panu şi prietinii săi. Aici Popov se aproviziona cu cărţi pe care le trecea în Basarabia. In noaptea de 14 Octombrie, se înapoia peste Prut tot înnot.

Dar într'o noapte, de Sfta Parascheva, învăţătorul basarabean a fost zărit de grănicerii ruşi şi împuşcat.

De acest trist episod, Gh. Panu îşi amintea întotdeauna, cu lacrimi în ochi.

DAN

# Putem vorbi mai puţin?

**O pastilă contra limbuţiei**

Medicul francez Gaston Dullecq din Paris a făcut o interesantă comunicare. El susţine că obiceiul unor oameni de a vorbi mult are o explicaţie fiziologică. Există o glandă anumită în corpul omenesc şi de secreţia acestei glande ar depinde cheful la vorbă.

Medicul francez pretinde că a preparat şi o pastilă, care reglementează secreţia glandei respective. In felul acesta am putea ajunge să vorbim mai puţin.

Dar oare femeile vor admite întrebuinţarea acestui preparat?

Citiţi în pag. 4-a

**Ultima oră**

# De ce stagnează industria Rusiei?

## Din pricina... ploşniţelor!

**Scene comice. — O luptă homerică în contra insectelor**

Iată un episod pitoresc al Rusiei de astăzi:

Comisarul poporului pentru marea Industrie a pornit în inspecţie. O lună întreagă a vizitat fabrică după fabrică şi în urmă a chemat la adunare lucrătorii. — „Care e cauza, a întrebat Comisarul, că se lucrează aşa de puţin când foarte bine s'ar putea da mai mult?

Pretutindeni a primit acelaşi răspuns: ploşniţile!

### Insectele sunt un fel de ciumă pentru Rusia

Şi totdeauna a fost aşa. Am ajuns la un hotel sovietic, povesteşte cineva care a fost în Rusia, şi am cerut cameră fără insecte.

— Da, de unde, răspunse directorul hotelului, camerele noastre sunt foarte curate. Garantez cu capul meu că nu-i nici o insectă în tot hotelul.

Am luat în cele din urmă o cameră, însă în aceiaşi seară am găsit camera de baie plină de gândaci negri şi roşii. Roiau în jurul ţevilor, pe robinet şi se pregăteau pentru marşul de noapte spre camerile hotelului. Alerg îndată să spun hotelierului că în cameră roiesc insectele. „Nu-i posibil", mi-a răspuns flegmatic.

L-am luat atunci să se convingă. In cameră e drept că n'a găsit nimic; dar când l-am dus în camera de baie, a exclamat:

— „Păi, astea nu-s insecte! Dv. nu le cunoaşteţi? Sunt gândaci, pe care oricât i-ai nimici nu scapi de ei; ca muştele. Să ştiţi însă că nu pişcă. Numai patul să fie curat.

Gândacii ăştia n-ajung până acolo. Iar ploşniţi nu sunt, garantez cu capul meu"; repetă în chip hotărât directorul hotelului.

*

Pentru Rusia sovietică insectele sunt o adevărată ciumă. La Moscova sunt numai câteva hotele cu adevărat curate, fără ploşniţi, ceea ce e o minune mai mare decât planul economic al Rusiei, sau decât dinamul de pe Nipru. Altfel..., sunt pretutindeni.

S'a găsit în Siberia aproape de suprafaţa pământului un minereu de magnetită cu 60 la sută fier. Bogăţie imensă. In doi ani s'au ridicat fabrici şi turnătorii, iar în jurul lor a crescut un oraş cu 200,000 locuitori. A fost ceva neobşnuit; însă ploşniţile sosiseră în oraş mai înaintea cetăţenilor.

O adevărată ciumă! O ploşniţă în toată locuinţa, e o nebunie; zece ploşniţi e motiv de divorţ; iar zece mii e cel mai puternic motiv de sinucidere.

E foarte explicabil. Cum să doarmă lucrătorul după o zi de muncă, în mijlocul patului inundat de ploşniţi? Nu trebue să ne mirăm dacă lucrătorii au declarat ca cel mai mare daşman al industriei mari, —ploşniţile.

La început a fost Crucea, trimisă de Dumnezeu pentru mântuirea păcatelor omeneşti.

Continuare în pagina II-a

Citiţi zilnic Opinia

**Sala Sfat. Negustoresc**
VINERI 12 OCTOMBRIE a. c. are loc un
**FESTIVAL ARTISTIC MUZICAL**
cu concursul D-nei
**SARAH GOLDSTEIN**
Va conferenția **Dl. G. ZAMFIRESCU**
D-nii FURTUNĂ și LESNEA vor ceti d n operile d-lor.
Sub președinția d-lui M. L Moscovici și cuvânt de deschidere dl. Carol Drimer.
Bilete'e vândute p. 1 Sept. sunt valabile la acest fest val.

**AZI la ROXY** Două filme șlagăre tot cu 12 și 8 lei
**Dragoste cu năbădăi**
interpretat de ROSE BARSONY și ALBACH RETY
Al doilea film **Harry Piel în Jos Masca**
*Silly Simfonie și Jurnal Pathe complectează programul*
*Același program duminecile de Sâmb. și Duminică cu 8 și 6 lei intr*

Când sunteți răciți, sau suferiți de Gripă, Dureri Reumatice sau Dureci de cap. LUAȚI
**JAWOL**
CEL MAI SIGUR ANTINEVRALGIC
CUTIA CONȚINE 3 TABLETE
*La Farmacii și Drogherii*

**CONSTIPAȚIA ÎMBĂTRÂNEȘTE-ÎNGRAȘĂ FEMEIA**

**TYP**
PURGATIV LAXATIV
CURAȚĂ-DESFUNDĂ
PLĂCUT ȘI BINE
STOMAC și INTESTINE

DOCTOR
**M. Mătăsaru**
Specializat la Paris
fost asistent de spital la Paris
Boli Interne
INIMĂ, PLĂMÂNI
și tratamentul tuberculozei pulmonare cu Pneumotorax artificial
*Str. Mârzescu 16 (parter)*
*Cons. 9—10 a. m. și 3—6 p. m.*

DOCTOR
**D. Brănișteanu**
Asistent Universitar
— Medic de Spital —
**Boli interne**
**(Roentgen-Diagnostic)**
Consult: 2-5 și după rendez-vous. Str. V. Conta 18

DOCTORUL
**OVIDIU CORDESCU**
consultă zilnic pentru boli de
**Nas, gât și urechi**
de la 4—7 p. m.
n str. Gh. Mârzescu 16

*Primăria Municipiului Iași*
**Dela 18—26 Octombrie 1934**
Pe terenul de lângă Abator (Salhana)
***Mare Bâlciu Anual***
***(iarmaroc)***
unde se vor negocia tot felul de vite mari și mici, toate rasele, precum și mărfuri, cereale, articole de hrană, și de gospodărie ca: hamuri, căruțe, roate etc.
Locul este îngrădit și luminat toată noaptea cu electricitate. Proprietarii animalelor sunt rugați a aduce animalele însoțite cu bilete de proprietate în regulă; ceilalți comercianți, autorizații legale de comerțul ce-l exercită.

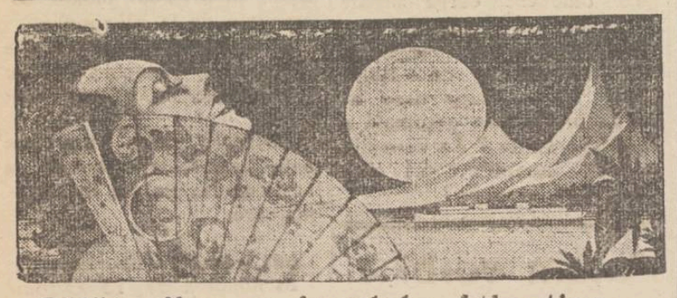
**Călătorii spre insulele Atlantice**
Voiajați în toamna anului 1934, spre insulele: Baleare Madeire, Azore, Canare, Wight etc. cu admirabilele vapoare ale Societății
**Hamburg-Amerika Linie**
3—18 Noembrie cu minunatul vapor „Milwaukee"
Prețuri dela 12.000 lei în sus.
Prospecte detailate și înscriereri la
HAMBURG-AMERIKA LINIE IAȘI Str. Lăpușneanu 20
Telefon 134

**IMPRIMATE**
DE ORICE FEL
EXECUTĂ
RAPID
Tipografia „OPINIA"
LĂPUȘNEANU 37
PREȚURI REDUSE

**Fotografii pe porcelan**
**pentru morminte**
„Photokeramică" arse veritabilă. Reușita, durabilitatea garantată se execută numai a cunoscutul atelier fotografic
***ZAHARIA WEISS***
FOTOGRAFUL CURȚEI REGALE
*IAȘI, Piața Unirei*

**Preschimbați zilnic bonurile**

## Intrunire
### Național-țărănistă

Alaltăseară a avut loc în Socola o întrunire foarte animată sub preș. d-lui Dr. Bulău care a făcut o expunere a situației sectorului.

Dl. Dr. Segal-Caritas a arătat documentat legăturile ce există între muncitorul dela oraș și cel dela țară.

Dl. Alfons Herovanu a insistat asupra legiunilor cu caracter profesional din guvernarea Național-țărănistă.

**Trebue să-ți cureți dinții cu Pasta de dinți NIVEA**

Cu pasta de dinți NIVEA se înfrânează cel mai bine aversiunea ce o au copii contra spălatului dinților, pentru că această pastă are un gust plăcut aromat. Este cunoscut că dacă dinții de lapte sunt sănătoși, asigură menținerea unei danturi bune. Ingrijirea obiectivă a dinților cu pasta NIVEA este deci, pentru orice copil, de o importanță capitală.
Beiersdorf & Co. S. A. R., Brașov, Strada Iuliu Maniu 39
Tubul mare LEI 22.

## Economii la Spiridonie
### Vor fi înlăturați diurniștii

Se știe că Epitropia Sft. Spiridon în urma dispozițiilor luate de Minist. Sănătății care a tăiat din budgetul casei subvenția de 3 mil. lei, — se află actualmente în situația de a pune în disponibilitate pe toți diurniștii birourilor la Ad-ția Centrală.

Eri d-nii Epitropi C. Rusovici, N. Bădulescu și Dr. C. Vasiliu — au dispus să se cerceteze dosarul funcționarilor diurniști spre a se lua în consecință, măsuri urgente.

La Ad-ția Centrală sunt opt funcționari cari vor cădea în categoria celor ce urmează să părăsească serviciul pe ziua de 1 Nov. a. c.

Tot odată s'a dispus cercetarea situațiilor celorlalți diurniști ale administrațiilor spitalelor din provincie și Pașcanu din Iași, proprietățile spiridoniei.

După calculele făcute, s'ar realiza o simțitoare economie, ce ar suplini lipsurile în materie de medicamente—știindu-se că Ministerul Sănătății, a tăiat din anul trecut subvenția acestui capital.

## O lămurire în chestiunea
### pompelor funebre

Primim:

Următori mandatului ce-ați încredințat delegației aleasă din sânul dv., la adunarea cetățenească din sala Sidoli, din ziua de 30 Septembrie c., ne-am prezintat chiar a doua zi d-lui Osvald Racoviță, primarul orașului, spre a-i comunica hotărârile adunării.

D-sa cu destulă amabilitate ne-a ascultat și apoi ne-a comunicat că, autoritatea comunală nu mai poate reveni asupra hotărirei luate, de a ființa regia pompelor funebre, dar ne roagă să asistăm la o consfătuire, la care vom fi invitați ulterior, căci d-sa ar dori ca, și noi, să luăm parte la organizarea și conducerea acestei regii.

Și, în adevăr, la 6 Octombrie c. dl. profesor A. C. Cuza, preotul Țincoca și colonel Zamfirescu, am fost invitați la acea consfătuire, la care, în afară de d-l Primar se mai găsiau față d-nii Breviman secretar general al municipiului și preotul Niculea.

D. primar, Osvald Racoviță după ce ne-a citit legea regiilor, care dă deplină autonomie oricărei regii de stat sau comună și deci și regie pompelor funebre, pe care o va înființa aici; după ce ne-a asigurat cu tărie că, va pune la dispoziția acestei regii toate mijloacele materiale și morale ca, ea, să funcționeze în cele mai bune condițiuni și cât se poate mai spre folosul material și moral al populați ei creștine și mai ales al celei nevoiașe și după ce ne-a asigurat că va lua toate măsurile cuvenite ca, toate articolele de înmormântare să nu se mai procure decât de creștini și din magazine creștine, ca or când de acum încolo cultul nostru să nu mai fie pângărit de amestecul necreștinilor, ne-a rugat iarăși cu toată stăruința, să primim a face parte din comisia de organizare și apoi și de conducere a regiei.

Și ca să ne dovedească perfecta d-sale buna credință și voință ca această regie să funcționeze bine și nestingherită de nimeni și mai ales de influențe politice, cu asentimentul nostru, a format o listă de persoane, care ar urma să fie numite la conducere și printre care figuram și noi, mai puțin dl. profesor A. C. Cuza, care fiind parlamentar nu poate să fie numit.

— Ținând seama de promisiunile solemne ale d-lui Primar și văzând că, și persoanele alese sunt din cele cu suficientă autoritate morală și în majoritatea lor în afară de politică, care dacă ar fi numite, sau ar primi să fie numite, regia ar fi numai spre folosul publicului creștin; ca unul ce nu urmărește alt interes decât acela de a vedea scăpate, credința și cultul nostru de înmormântări de jignirea și pângărirea la care au fost supuse până acum; *deși nu am multă încredere în viabilitatea acestei regii*, declar că, voi primi să fac parte din conducerea ei, atât timp cât condițiunile de conducere și funcționare nu se vor abate de la lege și de la cele expuse, asigurate și garantate de dl. Primar al municipiului.

Și cred că la fel ar trebui să facă toți cei solicitați, atâta vreme cât nu urmăresc alt interes, decât acel pe care îl urmăresc eu.

**Colonel Ion Zamfirescu**
*1934 Oct. 10*

Voci din public

## O școală primară model

Sub acest titlu a apărut un articol în Opinia de Mercuri 10 Octombrie, în care d-na Ortansa Stroja arată că, vizitând școala primaru „Spiru Haret" din localitate, a rămas viu impresionată de curățenia, materialul intuitiv, muzeul și biblioteca acestei școli, aducând elogii d-lui Pamfil, directorul școlii.

Numai de noroc să nu se plângă omul l..

In adevăr, această școală merită toate laudele; însă meritul nu este al noului director, care a venit la această școală pe deagata, de șase luni numai, ci a vechiului, distinsului și neobositului institutor Mihai Simionescu, fostul director al acestei școli, care pentru munca sa neobosită, nu numai în școală ci și în toate societățile de binefacere din Iași, susținătorul copiilor săraci ai Cantinei școlare care timp de 15 ani a condus-o, a fost înlocuit dela această direcție de către acei ce nu țiu socoteală de aceste energii neobosite (cum spune d-na Stroja) și care pleacă indignat la București.

Acesta e adevărul d-nă Stroja și cred că d-v nu l'ați cunoscut de oarece v'ați expus a elogia tocmai pe acei ce nu țin seamă de munca și meritele predecesorilor săi.

*Antoaneta Costinescu*
institutoare

## Regina inelelor
### O prințesă din India

In Statele-Unite a provocat un deosebit interes vizita prințesei Radana de Rahun din Indii. Ea este supranumită „regina inelelor", fiindcă pe degete poartă nu mai puțin decât 68 inele.

Din cauza verighetelor, nu se văd decât vârfurile degetelor. Inelele sînt încrustate cu diamante, safire, rubine, smaralde și perle splendide. Valoarea acestor bijuterii este apreciată la jumătate milion dolari, adecă peste 50 milioane lei.

„Regina inelelor" estă păzită în permanență de membrii suitei și de câțiva detectivi americani.

x ***Bonurile de premii** se preschimbă zilnic la administrația ziarului Opinia în orele de după masă (3—7).*

## Ecouri de la adunarea
### Camerei de agricultură

Iată câteva impresii și amănunte culese de la adunarea generală a Camerei de agricultură.

Se știe că d. ministru *Sasu*, a participat la Congresul județean al partidului liberal din Vaslui.

Și se știe că d. Sasu este unul dintre ultimii reprezintanți ai „tinerimii generoase" de altă dată.

La o întrebare a mea, d. *Jornescu*, ne vorbește despre discursul rostit de d. Sasu la Vaslui.

Și ne spune:

— „D. Sasu a evocat amintiri despre vechea tinerime generoasă. Noi—a zis ministrul—ni-am exprimat mereu încrederea în vrednicia și cuminția poporului nostru.

Am cerut fără încetare împroprietărirea și votul obștesc. Partidul liberal le-a realizat și nu s'a înșelat. Dragostea noastră pentru plugari a rămas aceiaș și pentru înălțarea poporului vom lupta fără încetare".

In sală — ne mai spune d. Jornescu — cuvântarea ministrului a provocat mult entuziasm.

### Bugetul camerei de agricultură

Alcătuirea budgetului Camerei de agricultură este opera esclusivă a d-lui Nicu Stroici, prezidentul instituției. Au trebuit trei budgete: două pentru secții și unul general.

A fost anevoios să poți împăca marile nevoi cu resursele mici. Și totuș d. Stroic a reușit să alcătuiască un budget corespunzător nevoilor.

D. Stroici a anunțat și un fapt interesant. Ministerul a comunicat că se va achita camerei de agricultură o veche datorie în bonuri de impozite.

*D. Stroici e hotărît a păstra aceste bonuri, ce vor servi ca prim fond pentru clădirea unui local propriu al camerei de agricultură.*

### La Vaslui

Ce mai face d. Țaicu, primarul din Vaslui?

Pun această întrebare d-lui Petrescu, președintele secției din Vaslui a Camerei de agricultură.

D. Petrescu ne spune:

— „D. Țaicu se ține de cuvânt. S'a pavat strada principală și trotuarele. Primarul nostru lucrează fără preget pentru a da orașu'ui un aspect frumos. D. Țaicu nu uită nici pe plugari". DAN

x Imprimatele cele mai înrijite, efectuate rapid și cu preț convenabil —la „Opinia" Lăpușneanu 37.

## Fenomene inexplicabile

Se vorbește de acele 7 enigme ale Universului. Incă multă vreme lumea va voi să afle tainele gravitației universale sau

originea vieții, de pildă. Așa cum ar vroi să rezolve și mișcarea perpetuă sau elixirul vieții—acest vis al alchimiștilor. Ar mai fi și deslegarea recentului fenomen al acelei femei italience care iradia, de pe obraz, un nimb luminos.

O asemenea problemă, —amenințată de a nu fi deslegată niciodată,— o prezintă mătasea. Și anume, diferența între mătasa naturală și cea artificială. Acum, taina a fost desvăluită: Adevărata mătase e cea naturală, finețea, eleganța și durabilitatea ei decurgând din acest lucru. Sunt calități pe cari le înfățișează numai mătasa naturală cu excepția celei artificiale.

Meritul acestei deslegări de enigme revine, — e locul să spunem,—ciorapului de mătase naturală și anume Ciorapului Adesgo 50 și Adesgo 100,— acesta constituind mijlocul de comparație și dând la iveală calitățile de mai sus.

Adică, eleganță, finețe, durabilitate, — calități exclusive ale mătăsei naturale.

## De ce stagnează industria Rusiei?
### (Continuarea din pagina I-a)

Nimic nu se putea face contra acestui lucru sfânt. Așa a fost soarta sfintei Rusii și orice revoltă ar fi fost de prisos. Te poți supăra că iarna e frig? Contra cui? Sau că vara năpădesc ploșnițile?

Bolșevicii au realizat lucruri mari. Au construit Nieprostroiul, au schimbat cursul apelor, au arătat că albinele pot crește la Polul Nord și urșii albi în jurul Moscovei. Dar n'au putut răpune plosnițele...

### Campania contra plosniților

Inceputul l-a făcut Comisarul Industriei mari. A porn t atunci să se convingă personal și s'a îngrozit de cele văzute: plosnițile au ajuns azi dușmanul Rusiei, mai periculos decât kulachii sau decât chiar Japonezii.

Ajuns la Magnitk cea mai mare oțelărie din Rusia, comisarul a tras direct la colonia lucrătorilor. Case curate cu ferestre pline de flori, de jur împrejur alei și parcuri mici, îngrijite; uliți desemnate frumos ca o decorație de album, însă înlăuntrul caselor mizerie: plosnițe!

Furios, Comisarul a chemat la adunare pe conducătorii și inginerii Idustriei mari. Le-a vorbit de planuri noui, de produse și calitatea lor, de eforturile de muncă și la urmă a trecut la plosnițe. — „E nemaipomenit, a declarat Comisarul, cum aceste insecte distrug capacitatea de muncă a lucrătorului. Inginerul care lucrează admirabil în fabrică trăește acasă într'o mizerie de nedescris.

Flori la ferestre? Foarte frumos; însă înainte de toate curățenie în casă! Avem de realizat un mare plan industrial, de produse articole din cele în ce mai bune, însă adevăratul succes nu va veni decât atunci când vom stârpi plosnițile și gândacii".

De la adunare, inginerii au plecat la fabricile respective și-au chemat lucrătorii la consfătuire.

— Tovarăși, plan de muncă, rapiditate, calitatea produselor, sunt lucruri pe care le-am învățat de mult, dar ce ne facem cu plosnițile? au strigat meșteșugarii Industriei mari. „Moarte lor", au hotărât cu toții!

S'au comandat vagoane de flit și alte otrăvuri pentru stârpirea insectelor primejdioase. In toamna aceasta a început lupta pe viață și pe moarte.

Lupta marei Industrii sovietice... contra plosniților! De o parte va fi încăpățânarea bolșevică înzestrată cu toate mijloacele chimicale de luptă, iar de cealaltă parte rezistența întărită a insectelor de-alungul secolelor, în milioanele de generații plosnițare.

Nu se știe de partea cui va fi victoria. (Ceps)

x **Dr. Brener** *specialist mamoș*, boli de femei. Cons. 2—6 d. m. în str. Lăpușneanu.

## Informații

x *Din cauza doliului național, d. mareșal Averescu a dispus amânarea Congresului partidului poporului, care trebuia să se ție Duminecă la Iași.*

x Din partea societății generale a persionarilor c. f. r. „Regele Carol I" din Iași primim o scrisoare prin care numita societate mulțumește presei și în special ziarului „Opinia" pentru sprijinul acordat în acțiunea lor.

x Palatul a deferit consiliului de război reclamația introdusă de Inspectoratul școlar primar Iași care arată că d. Gură, funcționar la vamă a ultragiat pe d. Motăș inspector șef.

x *Tragerea premiilor gratuite acordate cetitorilor ziarului „Opinia" va avea loc* ***Duminică 21 Octombrie în sala teatrului „Trianon".***

x Locuitorul Dumitru Brânzei din Cornești a reclamat parchetului pe frații săi, acuzându-i că i-au maltratat soția și copiii.

Cauza e ceartă pentru o moștenire.

x *Convocarea Invalizilor de războiu* hotărâtă pentru Sâmbătă 13 c. *se amână* pentru o altă dată, ce se va anunța ulterior.

Președintele Societății
Maior, M'CLESCU

**Doctor Mendel Avram**
Medic de Spital
*Boli Chirurgicale, Boli de femei, Mamoș*
Cons. 8-10 a. m., 3-7 p. m.
**str. I. C. Brătianu 120**
(Etaj)

DOCTOR
**Corneliu Stoian**
**Genito-urinare, sifilis, venerice**
Consultații 4—7
strada I. C. Brătianu 58

# Primarul Iaşului vizitează principalele oraşe din ţară

## în vederea unei anchete pentru reorganizarea serviciilor comunale

La primărie a avut loc o consfătuire între d. Osvald Racovitză, ajutori de primar şi membrii delegaţiei permanente.

Primarul a comunicat rezultatele ultimelor demersuri făcute la Bucureşti pentru nevoile Municipiului, — arătând că împrumuturile încheiate au fost integral obţinute, atât la C. E. K. cât şi la Creditul Judeţean.

Mai departe d. O. Racovitză a enumerat lucrările edilitare executate în campania de lucru care este pe terminate, prezintând apoi în linii generale, programul edilitar viitor.

S'a ocupat de problema conductei, subliniind că lucrările „Edilităţii" sunt pe terminate, urmând să se procedeze apoi la desfiinţarea societăţii apelor.

*

D. O. Racovitză a anunţat că trebuie să-şi ia un mic concediu. Nu şi-a permis aceasta, până în clipa când a văzut soluţionate problemele importante ale oraşului.

În tot timpul lipsei, d. Racovitză a cerut d lui primajutor de primar Pascu Stanciu să dirijeze trebile Municipiului.

Primarul a ţinut însă să precizeze următoarele:

— „Imi iau într'adevăr concediu. Dar în timpul acestei vacanţe, voiu vizita oraşele principale ale ţării, pentru a vedea şi studia organizarea lor. Ceeace voiu găsi bun de adoptat, voiu aduce Iaşului.

Ţin în special să aduc o formă nouă serviciilor municipal.

*

La sfârşit d. O. Racovitză a cerut colaboratorilor să continue a-i da şi în viitor acelaş sprijin.

A mai cerut ca la întoarcere să i se prezinte programul de activitate pe tot timpul iernii.

Cei prezenţi au felicitat pe d. O. Racovitză pentru activitatea desfăşurată spre binele oraşului.

**p. grancea**

# Jurati beţi în instanţă

## Un caz degradant la Chişinău

Chişinău 11. — La curtea cu juri s'a judecat ieri procesul asasinului Budescu.

In timp ce se purcedea la interogarea unei martore, unul din juraţi, funcţionar la o instituţie de stat, a început să vocifereze.

S'a crezut la început că respectivul a înebunit subit, apoi s'a constatat că e mort beat.

După ce juratul beat a fost dat afară, s'a observat că şi alţii doi juraţi se află în complectă stare de ebrietate.

Preşedintele a ridicat şedinţa, dispunând ca pe viitor, membrii curţei cu juri să treacă sub control medical,— aceasta, spre a se evita scene penibile.

Cor.

x **A fi frumoasă şi atrăgătoare** este problema ce rezolvă **Crema Miraculoasă.** Această cremă distruge petele de pe obraz, albeşte şi catifelează pielea dându-i un parfum delicios. Depozit Farmacia Dr. Ratianu str. Cuza Vodă 48.

# Un copil împuşcat

## de un coleg

Chişinău 11.— La spitalul de copii a fost internat elevul Leonid Monjes, în etate de 10 ani. Elevul are o rană adâncă la braţul stâng. Starea lui e destul de gravă.

Făcându-se cercetari, s'a stabilit că Monjes s'a jucat cu colegul său Argetoianu, în etate de 12 ani, fiul unui căpitan.

La un moment dat, Argetoianu a tras un foc de revolver, rănindul pe Monjes în mâna stângă.

Cercetările continuă.

# O crimă în judeţ

Locuitorii Ion şi C-tin Păvălucă şi Ion Matei din com. Fântânele (Iaşi), mergând cu oile la păscut, au intrat în ogorul săteanului Haralambie Paia din aceiaş comună.

Văzându-i, acesta a aplicat cu o furcă lui C. Păvălucă, mai multe lovituri.

In stare gravă victima a fost dusă în sat, unde a sucombat. Criminalul a fost arestat.

# Câteva cifre despre Iaşi

## Numărul străinilor.— Statistica bolilor.— Naşteri, decese; căsătorii şi divorsuri

Iată câteva date statistice interesante culese la biroul statistic şi electoral al municipiului, de sub conducerea d-lui Miron, — date cu privire la numărul şi felul străinilor din Iaşi.

Statistica ne arată că se găsesc 274 italieni, 20 francezi, 1 belgian, 16 elveţieni, 11 englezi, 1 olandez, 13 albanezi, 23 greci, 106 austriaci, 38 germani, 218 polonezi, 141 ruşi, 19 persani, 22 turci, 26 bulgari, 14 unguri, 59 armeni, 18 americani, 55 jugoslavi şi 47 ceho-slovaci.

*

Tot la biroul d-lui Miron, găsim date precise cu privire la boalele ce au cauzat un număr de decese în cursul lunei Septembrie.

Astfel enterita a pricinuit 22 decese, 22 decese au fost provocate de boli de inimă, 7 de cancer; apoi hemoragia celebrală 3, anghina pectorală 3, arterio-scleroză 1, difterie 2, meningită 1, tetanos 1, şi de febra tifoidă 2.

Şi încă o statistică interesantă:

In Septembrie s'au înregistrat 202 naşteri faţă de 222 în Septembrie 1933. S'au produs 147 decese faţă de 202 în Septembrie 1933; s'au celebrat 58 căsătorii faţă de 74 în aceiaş lună din anul trecut şi s'au înregistrat 6 divorsuri faţă de 8 în Septembrie 1933.

DAN

# Un caz de bigamie

## Ieşanul cu două neveste

Parchetul a emis rechizitor de dare în judecată a lui Const. Purice din str. Sirenelor, reclamat pentru bigamie de soţiile sale Ruxanda Purice şi Elisabeta Purice.

In urmă cu câţ va ani Const. Purice s'a căsătorit cu tânăra Ruxanda şi după scurt timp de convieţuire, a părăsit domiciliul conjugal.

Nevasta începând cercetări, a aflat că soţul ei s'a căsătorit cu altă femeie Elisabeta Bădicel tot din Iaşi.

Ambele neveste au reclamat justiţiei pe soţul bigam.

# Un plutonier din Iaşi

## cade din tren şi se răneşte grav

O gravă nenorocire s'a produs în apropiere de gara Roman.

Astăzi dimineaţa revizorul Bloş Dumitru făcea inspecţia liniei.

La un moment dat, el dădu într'un tufiş peste un plutonier, care era grav rănit la cap şi cu o mână fracturată.

El a fost transportat la un spital din Roman.

D. Mitică Maxim, chestorul oraşului Roman, a început cercetări pentru stabilirea identităţii victimei.

Plutonierul poartă uniforma flotilei de aviaţie.

Incepându-se o anchetă, s'a stabilit că el căzuse din trenul militar în care se aflau trupele flotilei din Iaşi.

### Şi un soldat

Tot astăzi dimineaţă a fost găsit pe linie lângă gara Paşcani, soldatul Săndulescu din regimentul 24 artilerie Roman, care căzuse din tren.

Roţile vagoanelor i-au tăiat un picior.

In stare gravă, rănitul a fost internat la spitalul din Roman.

# Isprăvile unui fost agent fiscal la Iaşi

## Escrocherii, furturi şi falşificări de monete

Poliţia a arestat în localitate pe un fost funcţionar al percepţiei III-a fiscale din Iaşi, care fiind destituit din serviciu, a comis o serie de înşelăciuni în oraş. E vorba de un anume Mihai Holban, originar din com. Cepleniţa.

Acesta dându-se drept agent fiscal, a excrocat o pe d-na Chirhan din şos. Naţională.

Adus la biuroul judiciar, Mihai Holban a declarat că are la activul său mai multe furturi şi trebuie să ispăşească o condamnare penală.

S'a stabilit că el a făcut parte şi din bauda falşificatorilor de monede descoperită acum câţiva ani la Iaşi, pentru care a suferit o condamnare pe care a executat-o la la închisoarea Galata.

Arestatul a fost trimes din nou penitenciarului local. R.

# Acţiunea pensionarilor

Consiliul superior al organizaţiilor de pensionari din ţară, în recenta întrunire din Capitală, a luat o serie de hotărâri de cea mai mare importanţă asupra chestiunilor generale la ordinea zilei care interesează pe toate categoriile de pensionari.

In şedinţa de Vineri a comitetului Blocului pensionarilor din Iaşi, d. *Victor Munteanu*, vice-preşedinte şi delegatul Blocului din Iaşi la întrunirea Consiliului, va face un expozeu asupra acestor hotărâri luate de Consiliul superior al pensionarilor.

# Extensiune Universitară

In urma solicitării făcute de către conducătorii căminului cultural „Dr. Angelescu", de la Şcoala primară „Gh. Asachi", D nii V. Agapi şi P. Modreanu profesorii Facultăţei de Medicină din Iaş au primit să facă un ciclu de conferinţe publice la Ateneu susnumit.

Conferinţele acestea vor alcătui un tot armonic asupra unui subiect general, privind Şcoala Primară. Se vor aduce la cunoştinţa institutorilor şi a părinţilor date cele mai noi privitoare la igiena şcolară, la boalele obicinuite vrstei copiilor, asupra creşterei şi desvoltărei copilului de şcoală.

Acest ciclu de conferinţe va li un început de mişcare culturală, patronat de Universitatea locală, cu scopul difusiunei cât mai întinse a datelor ştiinţifice, privitoare la instituţii şi la desvoltarea oamenilor prin ele.

Conferinţele se vor ţine lunar la Şcoala Primară Gh. Asachi.

Pentru anul în curs s'au anunţat următorii domni Profesori:

Prof. Dr. Gr. T. Popa în Octombrie 1934, Prof. Dr. I Bălteanu în Noemerie 1934, Prof. Dr. Al. Cosăcescu în Decembrie 1934, Prof. Dr. L. Ballif în Ianuarie 1935, Prof. Dr. V. Niţulescu în Februarie 1935, Prof. Dr. V. Troteanuf în Martie 1935, Prof. Dr. E. Radu în Aprilie 1935, Prof. Dr. Al. Ţupa în Mai 1935.

# INFORMAŢIUNI

*x De eri cercetările în jurul neregulilor dela comandamentul jandarmeriei au fost sistate, întrucât d. g-ral Grozeanu, raportor special în această afacere, a plecat la manevrele regale.*

x Tribunalul secţia II-a a pus ieri în libertate pe tânărul Zigu Leibovici, admiţându-i apelul în contra condamnării la 2 ani închisoare pentru furt în prejudiciul comerciantului C. Vasillu din Piaţa Halei.

x *Un caz tragic* s'a întâmplat în cabinetul medicului Goldberger din Arad.

O pacientă, nevasta comerciantului D. Boaru, a încetat din viaţă în urma unei njecţii făcută de numitul medic.

Doctorul se află în cercetarea autorităţilor.

x Corpul neînsufleţit al prinţului moldovean Teodor Callimachi a fost adus la Bucureşti.

După cum am anunţat, prinţul căzuse dela etajul une case din Atena (Grecia) şi a încetat din viaţă.

x Din Fălticeni se anunţă că d. Corneliu Dornescu, fost senator şi primar, a fost exclus din organizaţia naţ-ţărănistă de Baia. Astfel s'a aplanat conflictul din acea organizaţie.

x Comitetul de revizuire s'a ocupat de o cerere originală în baza unui vechiu regulament, comuna Copou a cerut să i se acorde dreptul de a numi intendent, portar şi paznici la cimitirul evreesc, de oarece acest cimitir ar fi situat în comuna Copou.

Acţiunea a fost respinsă, — administraţia din Copou neştiind probabil că acest cimitir a fost anexat oraşului Iaşi.

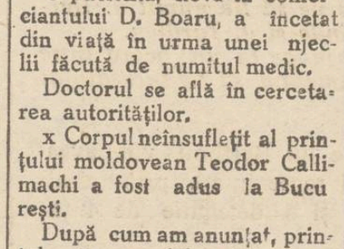


# Cooperatiste

Eri urma să se judece la Trib. Iaşi S. II-a procesul lui Gh. Ciobanu fostul casier al Băncii „Norocul" de la Miroslava-Iaşi.

Se ştie că numitul a delapidat o însemnată sumă de bani, fiind condamnat la 7 luni închisoare, obligat fiind întreg Consiliul de Administraţie la plata sumei delapidate.

Intre timp membrii Consiliului de Administraţie au prezentat o cerere de conversiune pentru Gh. Ciobanu,— ca latura penală,—administrându-i-se probe, d-l av. Eug. Marinescu, din partea Oficiului de Indrumare cooperativ „Moldova" şi d-nii av. Omer Popovici şi Petrea, au cerut amânarea din lipsa lui D. Marcoci. Tribunalul, sub preşedinţia d-lui consilier Scriban, a amânat judecarea pentru 30 Ianuar 1935.

# In jurul unui caz de adulter

In legătură cu cazul de adulter din Bârlad relatat de noi, d-na Elisabeta Popescu din Iaşi, soţia reclamantă ne precizează următoarele:

Soţul ei Dumitru Popescu, fost funcţionar la Iaşi, în prezent la percepţia II-a Bârlad, a părăsit domiciliul conjugal pentru a trăi în concubinaj cu femeia Ioana Mihalachi din Bârlad.

D-na Popescu aflând de aceasta, s'a prezentat cu autorizaţiunea parchetului, însoţită de un comisar şi martori, constatând flagrantul delict de adulter.

Ambii inculpaţi au fost trimişi în judecată de justiţia din Bârlad, fixându-se şi termen de judecată.

x **D-na Maria Efodiei din str. Păcurari 39, a fost muşcată de un cal în piaţa Sf. Spiridon. Victima a primit îngrijiri la spital.**

x **La poliţie se cercetează cazul tinerei Eti Polac din str. Râpei 13, sora deţinutului Lupu Polac din închisoarea Galata, reclamată pentru santaj de ceasornicarul L. Goldenberg din str. I. C. Brătianu.**

x *O dramă a mizeriei.*— Tânăra Doichiţa Neamţu din com. Orhei, a venit acum câteva zile la Iaşi în căutarea unui post. Cu toate peregrinările făcute, ea n'a găsit nici un serviciu.

Azi dimineaţă a fost găsită în nesimţire pe o bancă din str. Sărăriei. Ea a fost transportată la spitalul Sf. Spiridon, unde s'a stabilit că starea ei este foarte gravă din pricina inaniţiei.

x A fost eliberat dela Galata excrocul Ion Dumbravă. Fiind dus la poliţie şi percheziţionat, s'a găsit la el o scrisoare trimisă clandestin de deţinutul Lupu Polac, către familia lui.

Scrisoarea a fost confiscată, iar Dumbravă trimis la parchet.

x *Cetitorii noştri din provincie, care au strâns bonurile de premii sunt rugaţi a le trimite în plic închis la administraţia ziarului împreună cu 5 lei taxa de manipulare şi mărci pentru răspuns, după care vor primi fisa de participare la tragerea premiilor.*

x In legătura cu excrocheria comisă de un oarecare N. Finkelstein din Calaraşi care a reuşit să încaseze la filiala din Bălţi a băncii „Basarabia" suma de 308.000 lei—direcţiunea băncii a licenţiat întregul personal al suszisei filiale.

Fostul procurist Foinbrrg şi funcţionarul Zemelson, se mai află sub stare de arest.

x Duminică 7 Oct. a avut loc, o populată întrunire naţional-ţărănistă, sub preşedinţia d-lui Vasile Demetrescu, în sectorul Calea Gălăţei.

Cu această ocazie s'au primit noi înscrieri de membri, şi s'a fixat ca şedinţele săptămânale să se ţie în fiecare Vineri seara.

x Expoziţia colectivă de pictură din str. Lăpuşneanu mai rămâne deschisă numai 3 zile, până Duminică 14 Octombrie.

x Ca în fiecare an, la primărie s'a procedat la o mişcare în rândurile personalului funcţionăresc.

Câţiva slujbaşi au fost avansaţi.

x In str. I. C. Brătianu a căzut eri în nesimţire d-ra Florica Ionescu din oraşul Slatina, care a avut un şoc nervos din pricină că a fost respinsă la examenul de admitere la şcoala de menaj din str. Carol.

x Poliţia a dispus ridicarea dela toate magazinele, a aparatelor automate de ciocolată şi a decis desfiinţarea „loteriilor" cu ciocolată ce s'au înfiinţat în oraş.

x *Epidemie de dezinterie în jud. Iaşi.* — In comuna Popeşti (jud. Iaşi) s'a declarat epidemie de dezinterie.

Serviciul sanitar al judeţului a luat măsuri.

x D. farmacist Abovici din str. Ştefan cel Mare 55, a reclamat poliţiei că i s'a furat o bicicletă.

x Revizoratul şcolar din Iaşi a primit o reclamaţie din partea locuitorilor comunei Sediu-Tatar (Jud. Iaşi) prin care se arată că învăţătorul Vasile Ifrimuţă de acolo s'ar fi făcut vinovat de abateri de la regulamentul şcolar.

Rrevizoratul cercetează.

**Simplifică bărbieritul:**

Aparatul „Valet" AutoStrop este sistemul de ras cel mai perfecţionat din lume. Ascute singur lama. Tăiş ascuţit proaspăt pentru fiecare bărbierit. O lamă ţine săptămâni fără să fie înlocuită. Nimic de demontat, nimic de deşurupat. Alegeţi „Valet".

Lei 100
zece lame

"VALET"
Auto Strop
Safety Razor

„MINERVA"

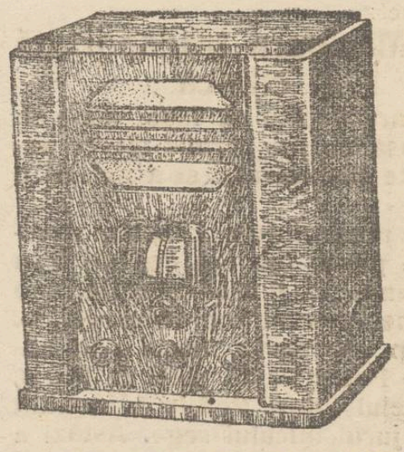

1935 este
REGELE
Aparatelor

IDEALUL
radiofonistului cunoscător

Reprezintant
exclusiv

RADIO GAVRILEŢEANU
*Str. Lăpuşneanu 33 Iaşi. Preţuri de bătae. Rate lunare*

## Mica Publicitate

DE INCHIRIAT mai multe apartamente mari şi mici la etaj şi în curte, în str. Gh. Mârzescu No. 6 şi prin stradela Stâncă. A se adresa la d-na Spinner Hotel Continental.

DE INCHIRIAT în strada Trei Erarchi 2 două camere cu antreu, bucătărie, cămară de lemne, cu instalaţie apă, canal şi lumină electrică.

DE INCHIRIAT două sau patru odăi, cu bucătărie, în str. Vovideniei 8.

DE INCHIRIAT la domn serios, cameră mobilată. A se adresa la ziar.

DE INCHIRIAT în casele Daniel (Ştefan cel Mare) 2, 3, 4 sau 5 odăi confort modern, odăi de bae, cămară rece, holl etc. separat sau total.

Un salon mare de 10 x 10 m. pentru buro, administraţie etc. A se adresa d-lui Samoil Daniel proprietar, intrare prin strada Palat.

PREPAR elevi de curs secundar; a se adresa la ziar sub G. B.

DOCTORUL HORNŞTEIN consultă, operează boli, nas, gât, urechi Str. Mârzescu 4 (3—5).

LANĂ p. pool-owere „Pingouin" — franceză — culorile cele mai moderne. Bumbac pescăresc, macramé, etamină, modele pe etamină şi canva. Croşete şi toate articolele de mercerie găsiţi *eftin* „La Waldman" vis a vis de Hală. Lână pentru covoare, toate torsiunile.

PREPAR elevi—reuşiţi garantată — Davidovici, Banca Judeţului, str. Rosetti.

INCHIRIAŢI imediat apartamentul Dv., dând anunţurile la mica publicitate a ziarului „Opinia".

ULEI DE IN dublu fiert, garantat la analize găsiţi numai „La Păun".

Institutul de
Radiologie şi Electrotherapie
**Dr. N. DABIJA**
Conferenţiar onorific al Clinicei Medicale. Medic al Casei Asigurărilor Sociale
BOLI INTERNE
Diagnostic şi tratament cu
**Raze X**
Diatherme, ultraviolete, băi de lumină, etc.
Consultaţiuni 1—2 şi 5—8
Str. Sft. Atanase No. 2 Iaşi

DOCTORUL
**R. DAMSKER**
Str. Ghica Vodă No. 44—46
MEDICINĂ INTERNĂ,
SIFILIS ŞI GENITO-URINARE
*Diatermie şi băi de lumină*
intre 8—1 a. m. şi 3—7 p.m

Iaşul râde cu lacrimi
**AZI la ROXY**
Rose Barsony în delicioasa comedie vieneză „Liebe muss verstanden sein"
***Dragoste* cu *nabădăi***
şi HARRY PIEL în
***JOS MASCA***
film senzaţional ce tratează despre fe eviziune

DOCTOR
**Sebastian Pineles**
Asistent Universitar
Medic de Spital
Specializat la Paris şi Viena în boli de copii şi sugari
RAZE ULTRA-VIOLETE
**Diagnostic cu raze X**
(Roentgen)
**Str. Cuza-Vodă 20**
Cons. 8—10 şi 2—5 Telefon 479

*Pentru sezonul de toamnă*
**magazinul „GHEMUL ROŞ" Cuza Vodă** *No. 58*
**a pus în vânzare cu preţuri excepţional de reduse următoarele articole:**

Pânză fără apret dela Lei 15 m.
Şifon prima cu 22, 25, 28 etc.
Pânză p. cearşafuri Lei 57, 75
Gradel calit. prima lei 31,38
Zefiruri p. cămăşi dela Lei 18 m.
Dejalenuri modele noi 48, 55, 65
Silcoza p. lingerie calit. super.
Batist elveţian cu 22, 26 lei m.
Stofe moderne pentru rochii şi pardesie de dame
Stofe pentru haine bărbăteşti
Stofe caki p. uniforme şcolare
Barcheturi şi flaneluţe p. pijamale cu lei 24, etc.
Marchizete imprimate p. perdele
Batiste pt. dame dela Lei 8 buc
Ciorapi pentru copii începând de la 6 lei perechea
Ciorapi de dame cu Lei 10, 15, 21, 30 per. etc.
Ciorapi de mătase „Adesgo" începând dela Lei 60
Batiste bărb. Lei 8, 15, 21 buc.
Chiloţi pentru dame începând de la Lei 22 per.
Chiloţi de mătase dela Lei 40
Prosoape plusate mari începând dela Lei 45 buc,
Ciorapi bărb. Lei 10, 13, 15, 20
Băşti franceze toate culorile.

**Mare asortiment de tricotaje în cele mai moderne modele.**

# ULTIMA ORĂ

# Pe urma tragediei de la Marsilia

Corpul îmbălsămat al regelui Alexandru a fost transportat ieri după amiază pe bordul crucişătorului „Dubrovnik". Cortegiul pe străzi era urmat de regina Mărioara şi preşedintele Lebrun. Poliţia a luat măsuri extraordinare de pază, aşezând pretutindeni cordoane.

Vaporul „Dubrovnik" a plecat însoţit de două contra-torpiloare franceze.

## Regina Mărioara transportată la o clinică

**Regina Mărioara vroise să însoţească sicriul soţului ei. Insă nu i-a permis starea sănătăţii. Regina este însărcinată şi a suferit o puternică emoţie.**

**Impreună cu preşedintele Lebrun, suverana jugoslavă a plecat aseară, cu un tren special, la Paris unde va fi transportată la o clinică şi supusă unei intervenţiuni chirurgicale.**

**Ieri la ora 5 p. m. regina Maria a României şi micul rege Petru II, au sosit la Paris, descinzând la hotelul Rietz. Poliţia a instituit o pază severă în jurul micului rege. Astăzi a sosit şi regina Mărioara.**

## Pregătirea funeraliilor regale

Vaporul „Dubrovnik" va sosi Vineri seara în portul Split; de acolo corpul regelui Alexandru va fi transportată la Zagreb şi apoi la Belgrad.

Regele va fi înmormântat la biserica Oplevatz din Topola, unde odihneşte şi tatăl său bătrânul rege Petru I. *Ceremonia inmormântării va avea loc Mercuri 17 Octombre.*

La înmormântare şi-au anunţat sosirea : Regele Boris al Bulgariei, prinţul Chiril, prinţul George al Angliei, Ducelo de York, Mustafa Kemal preşedintele Turciei, prinţul Nicolae al României, prinţul Nicolae al Greciei, ministrul francez Pietri, mareşalul Petain etc. etc.

Delegaţia română va cuprinde : prinţul Nicolae, d-nii Titulescu, general Paul Angelescu, Ricard Franasovici, o companie din Reg. vânătorilor (care avea comandant pe regele defunct). un escadron de cavalerie din regimentul comandat de regina Mărioara, diferite unităţi militare şi o escadrilă de avioane care va evolua deasupra Belgradului.

## Instituirea Regenţei

*Astăzi la prânz se întruneşte la Belgrad Adunarea Naţională pentru a lua jurământul membrilor regenţei.*

*Prinţul Paul a sosit la Belgrad de aseară. Azi dimineaţă sosesc ceilalţi doi regenţi : Perovici banul Zagrebului şi fostul ministru Stancovici.*

## A sporit numărul victimelor

Dintre răniţi în atentatul de la Marsilia, au mai sucombat ieri poliţistul Galis şi d-na Durberque.

Sânt astfel 5 morţi şi 12 răniţi. Se speră că generalul George va scăpa cu viaţă.

Cercetările au stabilit precis că paşaportul asasinului Petru Kalemen, era falş. Astfel, nu se ştie sigur identitatea criminalului.

## Proteste în Franţa contra pazei insuficiente

Ingrozitoarea faptă de la Marsilia ar putea avea unele consecinţe politice. Publicul este indignat că nu s'au luat măsuri suficiente. Liga patriotică a lipit afişe pe străzi la Marsilia, Paris şi alte oraşe, acuzând poliţia de neglijenţe grave. Se cere o anchetă severă şi pedepsirea vinovaţilor.

Ministerul francez de interne răspunde că a luat măsuri suficiente. A concentrat la Marsilia 1600 poliţişti, 200 agenţi secreţi, 120 jandarmi călări, în afară de trupele din garnizoana. Dar a fost o fatalitate nebănuită.

Aseară la Paris s'au produs manifestaţii de stradă, contra poliţiei.

## Demonstraţii în Jugoslavia

Toată Jugoslavia e profund îndurerată. La Belgrad s'a oficiat ieri un parastas. Toate oraşele au arborat drapelele îndoliate.

In câteva centre s'au produs demonstraţiuni împotriva croaţilor.

La Lubliana, Split şi Zagreb au avut loc manifestaţiuni anti-italiene.

Demonstranţii au voit să vie la consulatele italiene, însă au fost opriţi de forţele poliţieneşti.

## In jurul morţii lui Barthou

*La Paris se pregăteşte remanierea cabinetului. E vorba ca ministru de externe să fie numit d. Herriot. Insă acelaş loc îl pretinde şi d. Tardieu.*

*Dacă nu se va putea ajunge la un acord între dânşii, e posibil ca departamentul să fie încredinţat d-lui Henri Beranger.*

*

Funeraliile naţionale ale lui Barthou vor avea loc Sîmbătă. România va fi reprezintată prin d-nii Dr. Angelescu, N. Săveanu şi o delegaţie de 4 ţărani din noile provincii.

In momentul inhumării, d. Titulescu va rosti elogiul defunctului, la Radio-Bucureşti.

## Doliul la Sinaia

**In noaptea precedentă s'au făcut la Sinaia pregătirile de doliu. Toate castelele regeşti au fost drapate în negru.**

**M. S. Regele Carol a avut o noapte albă stând mereu la telefon şi primind ştiri din străinătate. Ieri a avut o impresionantă convorbire cu regina Mărioara. La un moment dat, convorbirea a fost întreruptă din cauza unui dramatic acces de plâns al reginei-văduve.**

**La mânăstire, s'a dus ieri Voevodul Mihai şi a aprins o lumânare pentru odihna regelui Alexandru. Voevodul a îngenunchiat şi a plâns.**

*

Ieri la ora 6 p. m. d. Tătărescu a sosit la Sinaia; şi însoţit de d. Titulescu, s'a prezentat Regelui, comunicându-i hotărârile guvernului în ce priveşte doliul naţional şi participarea României la funerariile celor doi iluştri defuncţi.

Aseară la ora 8, d-nii Tătărescu şi Titulescu au părăsit Sinaia, venind la Bucureşti. Tot ieri a plecat din Sinaia d. Mihalache, unde a avut întrevederi cu d. Titulescu.

## Italia şi evenimentele

*Ziarele Italiene scriu că tragedia dela Marsilia nu trebue să modifice starea de bună-înţelegere dintre Italia şi Jugoslavia.*

*D. Mussolini vrea să continue tratativele pentru un acord italo-francez.*

*Probobil că d. Doumergue va fi invitat să vie la Roma, în vizita diplomatică pe care trebuie s'o facă Barthou.*

*

*La Belgrad, îndată după înmormântarea regelui Alexandru, se va ţine o conferinţă ad-hoc a consiliului permanent al Micei Antante. D-nii Titulescu, Beneş şi Jeftiei vor examina evenimentele, în legătură cu dispariţia tragică a celor doi mari pacifişti; regele Alexandru şi Louis Barthou.*

## Femeile depravate din str. Zugravi

**Locuitorii cartierului apelează la Casa Regală**

Cetăţenii din strada Zugravi au înaintat Casei Regale o plângere interesantă. Ei arată că în acel cartier este invadat de prostituate, care ademenesc şi jefuesc pe trecători.

Femeile de moravuri uşoare defăimează reputaţia paşnicilor locuitori din acea stradă. Cetăţenii roagă să se dispue autorităţilor ieşene să se ieie măsuri.

Astăzi prefectura de judeţ a primit o dispoziţie dela Casa regală, care cere să se rezolve urgent chestiunea. Prefectura de judeţ a invitat chestura să ancheteze la faţa locului şi apoi să raporteze.

## S'a găsit un document important

**dela Ştefan cel Mare**

D. Mihai Costăchescu, profesor din Iaşi, a găsit într'o arhivă boerească din Soleşti-Vaslui un uric dela Ştefan cel Mare. Pergamentul acesta vorbeşte şi de nişte ţigani luaţi de Domnul Moldovei într'un război între Moldova şi Muntenia, când au ars Socii şi Ialomiţa.

Documentul vorbeşte de un fapt complect necunoscut în istoria Moldovei.

Cei slabi şi fără vlagă, anemici, stinşi ca după boală, devin graşi, voinici şi plini de viaţă după o cură cu *Vin tonic Dr. Beceanu.* Are gust plăcut şi-i luat uşor de către copii. Dep. Farmacia Dr. Beceanu Piaţa Halei Iaşi.

Intrebuinţaţi deci Vinul tonic Dr. Beceanu. Un flacon original 49 lei.

**D-ra Sofica Simionovici**
**din str. V. Stroescu 3**
aduce la cunoştinţa onoratei sale clientele că *reîntorcându-se din Bucureşti* a adus ultimele noutăţi în
**Mulage pentru rochii şi mantouri**
de damă, creaţiunile cele mai noi ale marelor case din Paris.
Rog a fi vizitată.

DE INCHIRIAT în str. Sft. Atanasie No. 9, un apartament compus din 3 camere, antret, bucătărie; lumină, apă, canal, beciu, curte. A se adresa în str. Sft. Atanasie 20.


## NARRATIONES

de Titus Livius
în tradducerea d-lui profesor
GH. NICA

va apare Sâmbătă 13 cor. şi deoarece se tipăreşte un număr redus de exemplare inscrierile se primesc de pe acum la

**HACHETTE**

## Situaţia în Spania

Madrid 11.— La Barcelona a fost descoperit şi arestat fostul prim-ministru catalan d. Azana.

Luptele au continuat la Cordova, Bilbas, San-Sebastian şi alte oraşe. Revoluţionarii pierd terenul.

O statistică oficioasă arată că până acum au căzut 1300 morţi şi 3900 răniţi.

## In jurul concursului pentru învăţători

Acum câtva timp au început la Iaşi concursuri pentru ocuparea posturilor de învăţători la şcolile de aplicaţie : d. prof. C. Usatiuc a trimis o telegramă ministerului instrucţiunii, în care arată că având în vedere condiţiunile în care se desfăşoară concursul, îşi prezintă demisia din comisia respectivă

Ministerul a cerut inpectoratului şcolar o anchetă urgentă.

## Gandhi

Londra 11.—Mahatma Gandhi a înştiinţat că se retrage din viaţa politică.

## Informaţii

x **Magazinul „MOCA" mulţumeşte numeroşilor cumpărători ce s'au declarat satisfăcuţi de cafeaua „Melange Princiar".**

x D. Itic Finkelştein preşedintele societăţii birjarilor, a hotărât amânarea sfinţirea drapelului societăţii, pentru ziua de Joi 21 Octombrie.

x **Deces.**— Aflăm cu regret că d-na Ştefăniu, văduva lui N. V. Ştefăniu fost preşedinte al Camerei de Comerţ, a încetat astăzi din viaţă.

x **Tusa şi Răguşeala** în bronchitele gripale dispar repede cu *Pastilele de Eucalipt Benzomentolate Dr. Ratianu* aprobate de Consiliul Sanitar Superior. Indicate în toate afecţiunile pulmonare, laringite, astmă, desinfectează plămâni, uşurează respiraţia. Depozi Farmacia Dr. Ratianu, Cuza-Vodă 48.

x **Lumea bună se îmbracă bine şi eftin la „EDUARD".**

x *Doctorul Zosin* şi-a reluat consultaţiunile, în strada Armeană 15, *dela 2—4.*

x O veste bună : Uz nele RAVEL şi-au în început activitatea în capitala ţării. Deci o nouă fabrică de parfumerie cu renume mondial ce se află acum în cuprinsul hotarelor noastre şi ale cărei produse vor constitui, desigur, evenimentul de seama a oricărei persoane de adevărată distincţie.

Reţineţi deci acest nume RAVEL.

Apele de Colonia RAVEL, şi toate produsele de toaletă ce vor purta semnătura RAVEL, — vor însemna cea mai sigură recomandare a bunului gust.

CONVOCARE

In conformitate cu art. 16 din statute se convoacă în adunare generală ordinară, pe doamnele şi domnii membri ai Asociaţiei Epitropiei Institutelor Şcolare „Gheorghe Gh. Mârzescu" din Iaşi pentru ziua de 26 Octombrie 1934 ora 6 d. a. la sediul Asociaţiei în localul Mârzescu din Iaşi str Carol 35.

Ordinea de zi :

a) Aprobarea bilanţului şi descărcarea gestiunei comitetului pe anul 1933.

b) Alegerea cenzorilor supleanţi.

c) Diferite propuneri.

Dacă la data de 26 Oct. a. c. nu se va putea întruni majoritatea membrilor Asociaţiune, adunarea generală se consideră convocată de drept pentru a opta zi anume la 2 Noembrie 1934 ora 6 d. a. când va lucra valabil cu orice număr de membri prezenţi.

Preşedinte, Arhiereu
*Grigore Leu Botoşăneanu*
Epitropi: ( X. L. Eraclide
( Al. Gavrilescu

DE INCHIRIAT Bulev. Ferdinand 15—13 (str. Gării) o cârciumă cu mai multe odăi, vad vechi. Liberă de astăzi. Mai multe prăvălii pentru galanterie, băcănie, frizerie complect instalată. O prăvălie p. cismărie. Libere de astăzi sau dela 26 Octombrie.

## ORA 12

## Descoperiri şi arestări senzaţionale în legătură cu atentatul

Paris 11. — S'a stabilit că asasinul Petre Kalem nu este iugoslav, ci bulgar şi făcea parte din organizaţia teroristă macedoneană condusă de Mihailov.

Atentatul fusese pregătit cu prilejul vizitei regelui Alexandru la Sofia, însă fapta n'a putut fi săvârşită acolo.

Atentatorul a lucrat împreună cu doi complici: Vladislav Beneş şi Nicomir Nali.

S'au făcut percheziţii la refugiaţii iugoslavi printre care la Nalbicevici fost ministru de interne şi Vladimir Radici fiul fruntaşului croat.

Radici a fost arestat împreună cu trei refugiaţi iugoslavi asupra cărora s'au găsit arme.

DIVERSE

Buc. 11.—La o construcţie din str. Lahovari 7, s'a prăbuşit un zid. Lucrătorii U. Florian şi Sandu Dumitru au fost grav răniţi.

In com. Ciocăneşti-Argeş s'a declarat o violentă epidemie de dezinterie. Sânt 12 cazuri mortale.

Primăria Municipiului Iaşi

PUBLICAŢIUNE

Se aduce la cunoştinţa celor interesaţi că în ziua de 20 Octombrie a. c. ora 11 dim. se va ţine la această Primărie din str. Alexandri 14, licitaţie publică pentru vânzarea următoarelor terenuri:

1) Terenul în suprafaţă de 1220 m. p. situat în Târguşorul Copou pe partea dreaptă a Şos. Iaşi—Sculeni şi va începe dela 10 lei m. p.

2) Parcela No. 64 din Trg. Copou în suprafaţă de 500 m. p. şi va începe dela 12 lei m. p.

3) Terenul din str. Maşinei No. 2 fost str. Dubalari 27 în suprafaţă de 302.91 m. p. şi va începe de la 40 lei m. p.

4) Terenul din Regiunea Ţuţora Nord str. F, în suprafaţă de 393.18 m p. şi va începe dela 15 lei m. p.

Epitropia Generală a Casei Spitalelor şi Ospiciilor Sft. Spiridon din Iaşi

ANUNCIU

Se aduce la cunoştinţa celor interesaţi că, la 12 Noembrie 1934 ora 11 dim. se va ţine în localul Epitropiei Generale a Spitalului Sf. Spiridon situată în Iaşi str. I. C Brătianu 144, licitaţie publică pentru concesionarea exploatării jocurilor de noroc (cărţi, ruletă, bulă etc.) din staţiunea balneară Slănic jud. Bacău pe termen de 10 ani cu începere din sezonul balnear 1935.

Licitaţia se va ţine în conf. cu art. 88—110 incl. din Legea Contabilităţei Publice, Reg. O. C. L. normele publicate în M. O. No. 127 din 4 Iunie 1931 şi condiţiunile prevăzute în Caetul de Sarcini.

Caetul de sarcini se poate vedea în fiecare zi de lucru, între orele 9—13, la Serv. Admiv, din Cancelaria Epitropiei Generale.


**Dr. GANCEVICI**
consultă
***BOLI DE PIEPT***
str. Lăpuşneanu No. 19
între orele 1—4 p. m.

x Pentru clişeie de orice fel adresaţi-vă la „Opinia" strada Lăpuşneanu 37.

Vitrina magazinului **EDUARD**
expune ultimele noutăţi ce toamnă.

NOUTĂŢI pentru sezon în **Tricotaje mănuşi etc.** au început să sosească la **„Favorit"**

UN PRODUS DESĂVÂRŞIT!
EAU DE COLOGNE
**extase**
CU UN PARFUM MODERN, TENACE ŞI DISTINS
CARE VĂ VA PLACE CU SIGURANŢĂ.
NUMAI IN FLACOANE ORIGINALE
SPRE A VĂ FERI DE IMITAŢIUNI.
PRODUS DE
Parfumerie Nortier

**BUTOAIE, BUDOANE**
orice mărime până la 7000 litri vinde
**L. PASCARU**
STRADELA ARMEANĂ No 18

ANUL XXX No. 8246

ABONAMENTE
Lei 600 . . . . pe un an
„ 300 . . . . „ 6 luni
„ 150 . . . . „ 3 „

ATELIERELE TIPOGRAFICE
IAȘI. — STR. LĂPUȘNEANU 37

2 (doi) lei exemplarul

# OPINIA

Ziar popular cotidian

SAMBATA 13 OCTOMBRIE 1934

Premii Gratuite
Bon No. 17
OPINIA

# REGENȚA

## după Constituția jugoslavă

Constituția, în vigoare, a regatului jugoslav (acordată de regele Alexandru în ziua de 3 Septembrie 1931), cuprinde următorul capitol despre *Regență*:

*Art. 41.*—Puterea regală este exercitată prin o regență când Regele este minor sau când se află în permanență incapabil de a exercita puterea regală din cauza unei boale mintale sau fizice.

Dacă Regele este incapabil în mod durabil de a exercita puterea regală, reprezentarea națională va decide în ședință comună, asupra momentului constituirii și sfârșitului regenței.

Când Consiliul de miniștri constată incapacitatea Regelui raportează aceasta reprezentării naționale, comunicându-i totodată și avizul dat de trei medici ai Facultăților de medicină din țară. Se va proceda la fel când va fi vorba de moștenitorul tronului.

*Art. 42.*—Exercițiul regenției aparține de drept moștenitorului de tron, dacă este major.

Dacă moștenitorul tronului n'ar putea exercita puterea regenței pe motivul unei din cauzele enumerate la art. 41, această putere va fi exercitată de trei persoane desemnate prin act special sau prin testament, de către Rege. In acelaș timp Regele desemnează și un supleant pentru fiecare din acești trei regenți. In cazul când ar deveni vacant locul unui regent sau al supleantului, reprezentarea națională va alege cu vot secret în ședință comună, un nou regent dintre cei doi supleanți rămași. Dacă nu este decât un supleant în viață, acesta ajunge fără alegere în locul vacant al regentului.

Dacă Regele n'a desemnat regenți nici prin act special și nici prin testament, sau dacă în urma bolii sau morții regenților și supleanților lor, nu este posibilă constituirea unei regențe cu cel puțin doi regenți, reprezentanța națională va alege cu vot secret în ședință comună, numărul necesar de regenți. Regenții vor fi în mod obligator cetățeni ai regatului jugoslav.

Inainte de a îndeplini sarcina puterii regale, regenții vor depune jurământ în fața reprezentanței naționale că vor fi credincioși Regelui și că se vor conduce după Constituțiune și după legile țării.

*Art. 43.* — Dacă unul din cei trei regenți ar fi fost în mod provizor absent sau împiedecat, ceilalți doi vor putea și fără el, rezolva afacerile Statului.

*Art. 44.* — Regenții se vor îngriji de educația Regelui minor.

Tutorii desemnați prin testament de către Rege vor gira bunurile Regelui minor. Dacă regele decedat n'a desemnat tutori, atunci regenții se vor îngriji de aceste bunuri, de acord cu președintele Consiliului de Stat, cel al Curții de Casație și cel al Inaltei Curți de Conturi.

*Art. 45.* — In așteptarea intrării în funcțiune a regenților, puterea regală va fi exercitată de Consiliul de miniștri, în mod provizor și sub a sa răspundere.

*

Articolele următoare privesc situațiuni de amănunt, care nu se potrivesc cu starea de astăzi din Jugoslavia. Regența a fost instalată ieri la Belgrad în conformitate strictă cu textele de mai sus.

Și de acum înainte, timp de 7 ani va funcționa regența, până când Regele Petru II va împlini 18 ani, devenind astfel major și preluând în mânele lui fragede exercițiul puterii regești.

## IN JUGOSLAVIA

*D. Uzunovici* primul ministru al Jugoslaviei

# MEMENTO

*Regele Alexandru (ultima fotografie) alături de regina Mărioara.*

## Se găsește aur în fundul mărilor?

La universitatea din Cambridge (Anglia) s'au analizat probe de apă din toate mările lumii. S'a stabilit astfel că toate mările conțin aur în apa lor. Ceiace diferă este numai proporția pulberei aurifere dela o apă la alta.

Profesorii de specialitate de la Cambridge, în urma acestor analize, și-au exprimat părerea că pe fundul mărilor trebuie să existe mari depozite de aur. Din păcate însă, aceste comori imense nu pot fi aduse la suprafață. Iar în mările unde operația ar fi posibilă, cheltuelile s'ar ridica la sumi atât de mari, în cât exploatarea n'ar fi rentabilă.

Astfel comorile de aur sînt sortite să rămâie departe de lăcomia oamenilor.

## Institutul bărbaților

### care doresc să se însoare

Până în prezent existau în America numai agenții pentru fetele care doresc să se căsătorească. Acum s'a înființat la New-York un asemenea institut și pentru bărbați.

Candidații la însurătoare plătesc o mică taxă pentru serviciile institutului, care are numeroși peținori și face diverse reclame. In plus institutul posedă și un serviciu de înfrumusețare, care are misiunea de a-i prezenta pe candidați în aspectul cel mai plăcut.

Interesant este că această agenție a reușit să se introducă, fiind vizitată zilnic de numeroase femei, care doresc să-și aleagă un soț. Prima căsătorie încheiată prin acest institut s'a oficiat zilele trecute la New-York între o doamnă de 58 ani și... un tânăr de 27 ani.

## D. TITULESCU IN GUVERN

*Ecoul extraordinar al atentatului mișelesc de la Marsilia, a abătut atențiunea de la micile noastre frictiuni interne, în legătură cu chestiunea Titulescu.*

*Sub impulsul evenimentelor excepționale, și mai înainte decât termenul fixat pentru răspuns, d. Titulescu a reintrat în guvern, remorcând și pe d. Savel Rădulescu.*

*Se degajă impresia că atât d. Tătărescu cât și d. Titulescu s'au folosit de imprejurări. In special pare că d. Titulescu s'a agățat de prima ocazie,—găsind cel mai potrivit prilej să renunțe la susceptibilități și „condiții". Adica, d. Titulescu a cam capitulat, suportând o situație de care se dezvățase de vreo 10 ani de zile.*

*In consecință, d. Tătărescu este deocamdată stăpân desăvârșit pe frânele guvernării.*

*Și dacă vor surveni, mai târziu, alte dificultăți care vor desemna o criză, atunci d. Titulescu va căuta să obție revanșa. De asta ține și raporturi foarte cordiale cu d. Mihalache...*

*Deocamdată, însă ministrul nostru de externe este prudent și—ca să zicem așa—„normalizat".*

X.

Cetiți în pag. 4-a ULTIMA ORA

IDEI ȘI FAPTE

# Preceptele hingherului Golinschi...

## Viața omului, mai puțin decît a unui cîne?

Parcă semenii nu mai găsesc altă soluție pentru aplanarea conflictelor între ei, decât vărsând sângele omenesc, răpind viața aproapelui. Nu-i zi lăsată de Dumnezeu, în care să nu se comită crime oribile. Nu-i zi în care cineva să nu-și ispășească teribila vină de a fi trăit în veacul...civilizației, în mijlocul unei societăți perverse.

Pe cine mai surprinde așa dar, relatarea că în cutare oraș de provincie un hinger a omorât pe celălalt din pricina că nevasta victimei vroia să lase se înțre oleacă de aer în camera în care două familii trăiau într'o existență mizerabilă?

Surprinde însă mărturisirea criminalului, hingherul Golinschi — că nu regretă deloc fapta sa, fiindcă astăzi, *viața unui om, face mai puțin decît viața unui câine!*

E revoltător cinismul hingherului Golinschi, cinismul unei brute pentru care nu mai există nimic sfânt pe lumea asta. Și totuși buzele acestui mizerabil au rostit un mare și înfricoșător adevăr: în zilele noastre viața unui om face mai puțin decât viața unui câine. E răpită cu aceași ușurință cu care hinghe ul strânge gâtul câinelui vagabond. Se pune capăt unei vieți omenești cu aceiași indiferență cu care hingherul jupoaie pielea animalului mort.

Și cei rămași în viață, cei care numai întâmplător au scăpat „de astă dată", nici nu se miră, nu se indignează, trec nepăsători mai departe, nu iau măsuri de îndreptare, nu manifestă nicio dorință să-și schimbe felul de a fi.

Asta și nu alta, e realitatea înfiorătoare a lucrurilor: în fericitele noastre vremuri o lume întreagă se conduce după perceptele hingherului Golinschi. Numai că foarte puțini au prostia (noi am zice: curajul) să mărturisească adevărul.

Pământul s'a transformat într'o imensă hingherie și pe suprafața lui nu vezi decât hingherii și câni. Peste tot ne pândește moartea, pe toți ne amenință primejdii...

Dar ce folos că știm, vedem și simțim, când diavolul și-a pus stăpânire pe sufletele noastre slabe și n'avem nimeni tărie să devenim iar oameni, să detronăm răutatea și să inaugurăm o eră de dragoste și omenire?!

I. L. BASARABEANU

*Tribuna liberă*

# ...Și o notă discordantă

## în jurul Congresului meseriașilor

La recentul congres al meseriașilor, nu s'a asociat un grup în frunte cu d. Gh. Colcea. Iată cum privește d. Colcea chestiunea:

„Cu reclame mari, cu muzici militare, banchete de sute de tacâmuri, discursuri, sforăite și rapoarte copiate, muncitorimea ieșeană a asistat la un spectacol sub formă de congres al „Uniunei Generale" de meseriași și lucrători din Moldova, care de fapt putea fi numit congresul comisiilor interimare ale Camerelor de Muncă. Problemele discutate: șomajul, repauz duminical, orar de muncă, legea asigurărilor sociale, legea Camerelor de Muncă etc. etc., tocmai ceiace prin art. 3 din legea Camerelor de Muncă obligă conducerea de a aplica, fiind vorba de dispoziții legale elementare.

Meseriașii constată că după 11 luni de lânceziaală a acestei comisii interimare, pentru a-și justifica existența, organizează: serbări, baluri, în loc de a aplica legea. Și ca culme, congres ca să discute ce?

Că în rândurile meseriașilor patroni clandestinismul crește, lucrătorii sunt concediați fără preaviz, concedii de odihnă nu se dau, că la unele fabrici se lucrează ziua și noaptea, iar la altele câte 14—16 ore pe zi, orarul la magazine nu se aplică, repausul duminical nu se respectă, legea asigurărilor sociale nu este bună. Și cine ia parte la aceste discuții? Tocmai acei care se îndeasă în consiliul Casei de Asigurări și diferite comisii cu locuri și alte avantagii.

Nu este oare ridicol să organizezi congrese cu enorme cheltuieli, când comisia interimară are toate mijloacele la îndemână pentru satisfacerea nevoilor muncitorești?

Această demagogie este o sfidare la adresa celor care contribuie cu banul lor la aceste instituții de apărare și ocrotire.

In luna Aprilie a. crt. când legea Camerelor de Muncă a fost modificată, aceste comisii interimare au tăcut chitic deși avau datoria să protesteze la timp; ba încă au consimțit la schingiuirea și răpirea autonomiei unei legi bune, micșorând numărul Camerelor de Muncă, lăsând centre industriale fără mijlocul unde muncitorii, funcționarii și meseriașii să aibă unde să-și spună cuvântul. Iar președintele general al comisiilor interimare, d. Theodor Ionescu (cauciuc) care este și consilier tehnic pe lângă Ministerul Muncii, plătit cu diurnă și deplasări nu tocmai mici, poate fi încântat de această laborioasă activitate.

Cu banii cheltuiți pe ospățuri, serbări și deplasări a clientelei politice adusă de prin alte județe, s'ar fi putut ajuta într'o oarecare măsură un număr de șomeuri care peste 2-3 luni vor fase naveta dela Cameră la Primărie, cerșind câte două pâini, câțiva cartofi și o mână de surcele. Și ca dovadă că acest sistem de a duce în eroare pe muncitori, funcționari și meseriași, a eșuat, — este că „Uniunea Generală a Micilor Industriași și Patroni Meseriași" Filiala Iași, a dat un comunicat unde denunță scopul acestui congres. Iar funcționarii particulari în ace așă zi de congres, țineau în sala Camerei de Muncă întrunire de protestare contra nerespectării legilor muncitorești.

Asemenea și asociațiile lucrătorilor s'au abținut de a lua parte la această întrunire politică sub formă de congres.

Continuare în pagina II-a

# Sângele artificial

## Experiențele nu reușesc

Am relatat că profesorul american John Lidge a comunicat academiei de medicină din Washington, că a reușit să prepare sânge artificial.

Comunicarea a provocat deosebit interes, întrucât prin acest sânge s'ar rezolvi chestiunea operațiilor de transfuzie.

O comisiune de specialiști a făcut câteva experiențe cu animale, injectându-le sânge artificial. Toate animalele s'au îmbolnăvit și unele au sucombat.

Astfel pentru moment invenția sângelui artificial a fost declarată ca inaplicabilă la oameni.

Cercetările însă continuă în lumea medicală din America și se speră că preparatul va putea fi perfecționat, pentru a servi la transfuziile de sânge.

# DIN TOATA LUMEA

***Diamantul din stomac.***— La Londra a încetat din viață un anume Sam Terson. El a lăsat o scrisoare, în care arată că pe vremuri s'a ocupat cu contrabande de pietre prețioase.

Intr'o zi a fost însărcinat să transporte clandestin un diamant splendid. Fiind urmărit însă la vamă, Terson a înghițit diamantul, pentru a putea scăpa din încurcătură.

De atunci au trecut peste 20 ani. Omul n'a simțit nicio durere și de aceia a rămas două decenii cu diamantul în pântece. Prin scrisoare defunctul ruga să i se extragă piatra prețioasă din stomac. Diamantul să fie vândut, iar suma realizată să servească unor scopuri caritabile.

Astfel contrabandistul a înțeles să-și răscumpere păcatele!

*

***Vulturul cu motor.***— O experiență interesantă s'a făcut în Grecia. Un inginer confecționase un mic motor, care facilitează zborul păsărilor. Acest aparat, ce are însușirea de a înlesni și grăbi mișcările aripilor, a fost așezat sub gâtul unui vultur. Apoi pasărea și-a luat zborul.

Vulturul s'a ridicat foarte repede la o mare înălțime. El zbura cu o viteză de trei ori mai mare decât cea obișnuită și se poate astfel menține în văzduh ceasuri întregi, fără a obosi.

Acest motor va fi utilizat mai ales pentru hulubii ce îndeplinesc serviciul de curieri.

*

***Liga contra etajelor.***— O grupare originală a luat ființă la New-York. E vorba de o ligă împotriva clădirilor prea înalte.

Din această grupare fac parte multe persoane, care locuesc în case cu 30 și 40 etaje. Liga cere să nu se mai construească asemenea edificii, întrucât prezintă multe neajunsuri. Când se defectează ascensorul, locatarii renunță de multe ori să iese în oraș, pentru a nu coborâ și urca sutele de scări.

Liga cere ca numărul etajelor să fie limitat la maximum 20. Dar arhitecții americani nu vor admite probabil o atare... decădere!

*

***Pisici blonde și brune.***— Femeile cochete din Paris, care deobiceiu se plimbă în oraș cu pisicuțe drăgălașe, au găsit că animalele trebue să fie asortate la ...culoarea stăpânii. Astfel au apărut pisici după nuanța femeilor.

Blondele au pisicuțe blonde iar brunetele pisicuțe brune. Unii coafori din Paris au și introdus un serviciu special pentru văpsirea pisicilor.

Ceiace dovedește că mai sânt persoane care nu știu ce-i criza!

Cronica Cinematografică
de WRATISLAVIUS

# Filmele săptămânii

In zilele acestea de amarnic zdruncin sufletesc, când — în urma gestului unui dement toată suflarea omenească civilizată e profund îndoliată, ne vine greu să găsim concentrarea necesară pentru adnotarea ce o facem obișnuit filmelor ce ne sunt prezentate. Dacă, totuși efectuăm sforțarea, aceasta o datorăm gândului, că tocmai în clipele când desnădejdea în semeni bate la ușă, o diversiune, o canalizare—temporară (măcar, a consternării, capătă aspect de leac ogoitor, dacă mai mult nu se poate. Un ceas-două de divertisment reconfortează și mărește puterea de-a înfrunta loviturile... Mai uucă din lacrimi...

Ironia vrea ca o crimă de odios inimaginabil și incalificabil, să coincidă cu evocarea pe pânză a perechei sale—de acum două decenii—atentatul de la *Serajewo*. Mișelia de atunci ne zguduise și ea, fără îndoială.

Orice *om* trebue doar să blesteme și să înfiereze o faptă abominabilă. Pe când acum, scrim cu sentimentul, că s'a abătut urgia asupra unei rude de aproape, pe care dintotdeauna am învăluit-o cu cea mai neîntinată dragoste. E îngăduit oare unui muritor obscur, vorbind de o regină, să'i pomenească numai numele, ca suprem omagiu de îndurare și compătimire? Dacă da, atunci, iertare cerând, noi scrim aci, atât: Săraca Mărioara! Și cei trei băieței! Micuții...

*

Cu o crâncenă încordare revenim la „drama din Serajewo". Editorii—în dorința de senzațional, au comis o mare greșală. Le-a scăpat din vedere faptul, că mișelia comisă de *Prinkip* în 1914 e cunoscută în mici detalii de toată lumea. Dar mai ales, e nedrept să intitulezi un film cu titlul unui epizod introductiv din acelaș scenariu și care n'are cu restul decât o legătură cu totul indirectă. De vreme ce un conflict similar putea să aibă loc și în două țări limitrofe — dar care n'au nimic comun cu atentatul pomenit. Ci, dacă voiți, *războiul* e acela care a prilejuit „subiectul". O femeie măritată începe să simtă dragoste pentru un altul. Acel *altul* e cotropitorul. Ea e sârboaică; el ungur. Dar ce vrea să știe dragostea de detalii etnice sau geografice? Când, ea și moartea o înfruntă cu nepăsare.

Mai anul trecut citisem despre o impresionantă piesă—o dramă, jucată la Budapesta și care purta titlul: *„Cireșe negre"*. Ne impresionase deosebit nu numai faptul, că autorul — *Șandor Hunyady*, deși trăește actualmente în Ardeal, a reușit totuși să răzbată cu o dramă puternică pe teatrul din Pesta. Dar alt-ceva ne-a rămas întipărit: Ce simț puternic al echilibrului dramatic și al expunerii trebue să aibă autorul, când reușește să aducă—cu succes, o astfel de temă, în care un conflict intim, familiar, e pus în cadrul conflictului popoarelor, care sângeră încă din rănile rămase.

Din câte mi-au rămas în minte, socoteam lucrarea ca o dramă de mare efect. Iată acum, că vine filmul, cu imensele sale resurse și complectează, extrem de pregnant, vaga amintire. La care se adaogă o scenă de dramatizm zguduitor: goana nebună spre prăpastie: soțul părăsit și desnădăjduit, în trăsură cu dușmanul ce'i denunțase pe vremuri. El nu mai are ce pierde. Dar cel puțin odată cu el să piară și ticălosul ce i-a înveninat inima cu ani în urmă și acum era—cât pe ce, să distrugă fericirea a doi oameni care se iubesc—și pe care el, soțul părăsit, îi iubește pe amândoi.

Păcat că au pus filmul—la Trianon ca „al doilea" și păcat că au greșit titlul. Cei trei eroi: soțul, soția și ofițerul ungur, capătă în interpretarea măiastră a trei artiști de mare anvergură *(Kay Francis, Nils Asther, Walter Huston)* o splendidă reliefare.

La *Sidoli*, dar ca film prim, am văzut o comedie americană, la care titlul original „Prirat-Lebeu" (cum am spune noi: Căsnicie) a fost placardat prin „Intimități femenine"?!? Dar asta n'are nici-o importanță. Cel mult aceia că derutează...

Important, foarte important, e însă faptul, că *Norma Lhearer*, extraordinara actriță americană, redă *uluitor* o femeie simpatică și drăgostoasă,

Continuare în pagina II-a

**Sala Sfat. Negustoresc**
VINERI 12 OCTOMBRIE a. c. are loc un
**FESTIVAL ARTISTIC MUZICAL**
cu concursul D-nei
**SARAH GOLDSTEIN**
acompaniată la pian de d-ra *Bianca Millian*
Va conferenția **Dl. G. ZAMFIRESCU**
D-nii FURTUNĂ și LESNEA vor ceti din operile d-lor.
Sub președinția d lui M. I. Moscovici și cuvânt de deschidere dl. Carol Drimer.
Biletele vândute p. 1 Sept. sunt valabile la acest festival.

**AZI la ROXY** Două filme șlagăre tot cu 12 și 8 lei
**Dragoste cu năbădăi**
interpretat de ROSE BARSONY și ALBACH RETY
Al doilea film **Harry Piel în Jos Masca**
*Siily Simfonie și Jurnal Pathe complectează programul*
*Același program diminețile de Sâmb. și Duminică cu 8 și 6 lei intr*

**„LA WALDMAN"**
ANASTASIE PANU 35
colț, vis a-vis de Hală
Asortat cu lână pentru pool-owere de iarnă și sport. Depozit special în lânurile marca „Pingouin" franceză, Angora, Angorex, Sibirien, Suissse, Ecossais etc. *Vatelină* pentru paltoane. Etamină, modele pe etamină și canva. Bumbac pescăresc cu kgr. Macramé, colon Macco pentru fé de Bonfamuri. Croșete, andrele și toate articolele de mercerie. Furnituri de croitorie. Lână pentru covoare toate torsiunile.
Pentru eleve și ateliere rabat special.
Mărfuri garantate. Prețuri eftine.

**Marele Circ Royal**
Instalat lîngă Uzina Electrică
(Intrarea prin str. Săulescu)
***Astăzi Vineri 12 Oct. ora 9½ seara***
Mare reprezentație de gală și deschidere
PROGRAM DE PRIMUL RANG
PREȚURI POPULARE
Reprezentațiile au loc și pe timp nefavorabil, circul fiind bine acoperit.

DOCTORUL
**R. DAMSKER**
Str. Ghica Vodă No. 44—46
MEDICINĂ INTERNĂ,
SIFILIS ȘI GENITO-URINARE
*Diatermie și băi de lumină*
între 8—1 a. m. și 3—7 p.m

DOCTOR
**Corneliu Stoian**
Genito-urinare, sifilis, venerice
Consultații 4—7
strada I. C. Brătianu 58

*Primăria Municipiului Iași*
**Dela 18—26 Octombrie 1934**
Pe terenul de lângă Abator (Salhara)
***Mare Bâlciu Anual***
***(Iarmaroc)***
unde se vor negocia tot felul de vite mari și mici, toate rasele, precum și mărfuri, cereale, articole de hrană, și de gospodărie ca: hamuri, căruțe, roate etc.
Locul este îngrădit și luminat toată noaptea cu electricitate. Proprietarii animalelor sunt rugați a aduce animalele însoțite cu bilete de proprietate în regulă; ceilalți comercianți, autorizații legale de comerțul ce-l exercită.

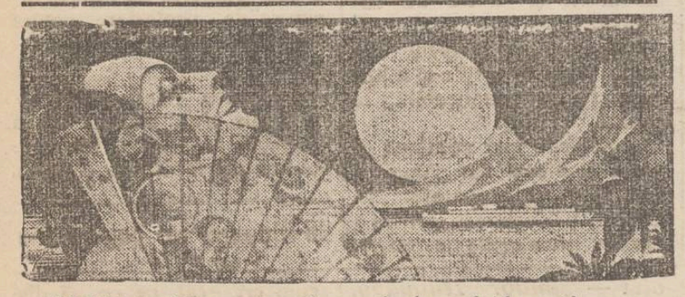

**Călătorii spre insulele Atlantice**
Voiajați în toamna anului 1934, spre insulele: Baleare Madeire, Azore, Canare, Wight etc. cu admirabilele vapoare ale Societății
**Hamburg-Amerika Linie**
3—18 Noembrie cu minunatul vapor „Milwaukee"
Prețuri dela 12.000 leii în sus.
Prospecte detailate și inscriereri la
HAMBURG-AMERIKA LINIE IAȘI Str. Lăpușneanu 20
Telefon 134

Epitropia Generală a Casei Spitalelor și Ospiciilor Sft. Spiridon din Iași
ANUNCIU

Se aduce la cunoștința celor interesați că, la 12 Noembrie 1934 ora 11 dim. se va ține în localul Epitropiei Generale a Spitalului Sf. Spiridon situată în Iași str. I. C Brătianu 144, licitație publică pentru concesionarea exploatărei jocurilor de noroc (cărți, ruletă, bulă etc.) din stațiunea balneară Slănic jud. Bacău pe termen de 10 ani cu începere din sezonul balnear 1935.

Licitația se va ține în conf. cu art. 88—110 incl. din Legea Contabilitătei Publice, Reg O. C. L. normele publicate în M. O. No. 127 din 4 Iunie 1931 și condițiunile prevăzute în Caetul de Sarcini.

Caetul de sarcini se poate vedea în fiecare zi de lucru, între orele 9—13, la Serv. Ad-tiv, din Cancelaria Epitropiei Generale.

DOCTORUL
**OVIDIU CORDESCU**
consultă zilnic pentru boli de
**Nas, gât și urechi**
de la 4—7 p. m.
în str. Gh. Mârzescu 16

## ...Și o notă discordantă în jurul Congresului meseriașilor

(Continuare din pag. I-a)

Deoarece acest congres a avut ca scop următoarele:

1) De a arăta reprezentantului Ministerului Muncii că muncitorimea nu și-a pierdut încă răbdarea de a tolera în fruntea instituțiilor muncitorești oamenii regimului.

2) Pentrucă muncitorii refuză să se înregimenteze în partidul dela guvern, au inventat această Uniune sub președinția d-lui Th. Ionescu (cauciuc) care suna mai frumos în loc de „Uniune", societate de ajutor reciproc.

**Gh. Coloea**
fost ajutor de primar și fost preș. al Camerei de munci

Ați întrebuințat
**JAWOL ?**
E minunat !
**JAWOL**
Cel mai bun
**ANTINEVRALGIC**
combate răceala, gripa și durerile de cap

## O nouă fabrică de parfumerie

Vestitul Brillat-Savarin a scris, cândva, că descoperirea unei mâncări prețuiește, de cele mai multe ori, pentru fericirea lumei, mai mult decât descoperirea unui astru... Același lucru îl putem spune de parfumuri! Deaceea, avem datoria să salutăm întemeerea și la noi, a unei mari uzini de renume mondial, ce va întâmpina cea mai caldă primire din partea tuturor oamenilor de bun gust.

Cei inițiați au aflat desigur de începerea activității uzinelor **„Ravel"**. Se cuvine să stăruim asupra acestui fapt. Să spunem, anume, că în primul rând conducătorul acestei noui fabrici se poate mândri cu una din cele mai bogate și mai rodnice experiențe în această direcție. Deci, o primă chezășie de izbândă și prilej de legitimă nerăbdare pentru toți aceia cari socot că un izbutit produs de toaletă e pe bună dreptate un imperativ al artei vestmintare. Nu e inutil nici să spunem că minuțioase lucrări de laborator și tot atâtea migăloase experiențe au fost săvârșite în cele mai perfecționate laboratoare, — ele aparțin uzinelor **„Ravel"**, — cu unicul scop de a ni se da cele mai alese și inedite parfumuri, cele mai fine produse de toaletă, gama cea mai complectă,—cu adevărate trouvailluri,—de ape de Colonia.

Rețineți deci de pe acum acest nume ce va stărui în mintea tuturor: **„Ravel"**.

Și mai rețineți faptul că un produs de toaletă **„Ravel"** înseamnă, în această artă a parfumeriei, realizarea perfecției.

Sub același titlu rețineți că apele de Colonia **„Ravel"** vor fi primite de orice om de autentică distincție.

Uzinele **„Ravel"** și-au început activitatea la noi în țară.

Însemnăm acest eveniment cu firească bucurie de a înregistra un vădit progres al parfumeriei și pe meleagurile noastre.

## Scrisoare deschisă

D-lui *Gh. Damaschin* funcționar la Serviciul Regimului silvic Iași și Președintele Asociației funcționarilor și pensionarilor Casei Pădurilor.

Vă facem cunoscut prin prezenta, că deși figurăm în actul constitutiv al Asociației de mai sus, întru cât nu am luat parte la nici o ședință și nici nu am plătit cotizații, să ne considerați ca nefăcând parte din această Asociație, pentru motivul că nu este autorizată a funcționa de Minister, conform statutului Funcționarilor Publici.

*Ștefanie Vasiliu*
șef de biurou principal cl. II
Direcția silvică Iași
*Alice Corivan*

## Unul care vinde ...tribunalul din Chișinău !

Chișinău 12.—La tribunalul local se judecă un proces interesant.

Acum câteva luni cunoscutul excroc S. Hadji a fost surprins pe sălile tribunalului pe când încerca să vândă unui sătean bogat... Palatul de Justiție. Hadji n'a cerut decât două sute mii lei. Dacă nu intervenea un egent de poliție, țăranul ar fi cumpărat... palatul.

*Către Domnii cari se bărbieresc singuri!*
Există o metodă simplă, care ușurează bărbieritul. Cu câte-va minute înainte de a vă săpuni, ungeți barba bine cu Crema Nivea. Efectul este minunat. Briciul alunecă cu multă ușurință pe pielea netedă și întinsă, fără a vă produce nici cea mai mică neplăcere la bărbierit. Nu simțiți nici o iritație sau usturime supărătoare după bărbierit; nu veți mai avea pielea crăpată sau înroșită. Menajați-vă deci pielea prin întrebuințarea Cremei Nivea, care vă procură un bărbierit plăcut.
Crema Nivea: Cutii de la Lei 16.— — 72.—, Tuburi Lei 30.—, 45.—
BEIERSDORF & CO. S. A. R., BRAȘOV, Strada Iuliu Maniu 39

*Înainte de premieră*

# „Neamul Șoimăreștilor"

## nu este o piesă istorică...

**— Câteva date interesante despre premiera de mâine seară —**

In primul rând o punere la punct.

„Neamul Șoimăreștilor" nu este o dramatizare a romanului d-lui Mihail Sadoveanu, operație făcută de scritorul Mihail Sorbul.

Ținem să se știe că piesa inaugurală a stagiunii noastre este făcută de d-nii Mihail Sadoveanu și Mihail Sorbul.

Jucată toamna aceasta de către Teatrul Național din București, piesa a avut succes de public și critică.

La repetiția generală de ieri am văzut întregul spectacol care este abil pus în scenă de d. Ion Sava.

„Neamul Șoimăreștilor" tratează complect lupta,— acea luptă până la sânge vârsat, a românului pentru petecul lui de pământ.

Întâlnim o bogăție în personagii și o varietate de decor în desfășurarea intrigei.

Să mai insistăm asupra frumuseții replicilor ?

Socotim inutil, căci maestrul Sadoveanu este neîntrecut posesor al graiului neaoș românesc!.

Nervul dramatic ?

Piesa este doar scrisă în colaborare cu dramaturgul M. Sorbul care a dat teatrului autohton.. „Patima roșie" !... Fără discuție, piesa va surprinde pe spectator.

Și încă o subliniere: „Neamul Șoimăreștilor" **nu este o piesă istorică.**

Este o dramă cu un cadru istoric. Și romantic...

*

Joacă întregul personal al teatrului. Bătrâni și tineri.

D. Ciubotărașu, exponent al tinerei generații, îl creiază pe Tudor Șoimaru.

D-na Gina Sandry are un rol important. D na Marioara Davidoglu apare într'o țărăncuță și este bine.

Nu lipsesc nici d-nii Aurel Ghițescu, Tudor Călin, C. Ramadan și Mil. Gheorghiu; și toți ceilalți fruntași ai scenei locale.

*

Spectacolul românesc, după cum am spus, este realizat de d. Ion Sava.

D-sa dă un examen strălucit. Se va vedea !

Pictorul Th Kiriacoff a făcut decorurile. Frumusețea și originalitatea lucrului se poate vedea din machetele expuse în vitrina de la „Socec".

Costumele, nenumărate, sunt tot opera d-sale.

„Neamul Șoimăreștilor" va fi un admirabil început de stagiune.

Ca „lever de rideau", d. Emil Serghie, directrul teatrului, a pregătit o originală surpriză.

Dar tăcere...

H. BURILEANU

## D. prof. Râșcanu în mijlocul muncitorilor dela căile ferate

### Conferințele dela Nicolina

După cum am arătat, în fiecare Vineri seara au loc ședințele sectorului național-țărănesc Nicolina, al cărui președinte e d. prof. dr. V. Râșcanu.

Datorită însă fruntașului național-țărănesc, aceste ședințe au fost transformate din consfătuiri politice, în conferințe muncitorești, la care iau parte lucrători dela atelierele Nicolina, depou și stația Iași, în afară de politică.

D. prof. Râșcanu prezidează aceste ședințe și ia act de toate doleanțele muncitorilor, ele urmând a fi încadrate în programul partidului național-țărănesc. Ședințele încep dela orele 5 p. m. și țin câteva ore au loc discuții interesante într'o atmosferă de perfectă camaraderie.

Astăzi după amiază are loc o nouă ședință la care se vor discuta în continuare, în special doleanțele muncitorilor din atelierele Nicolina.

## Descoperirea lugubră din jud. Iași

### Cadavrul fără cap și fără mână

O crimă curioasă se află în cercetarea autorităților jud. ciare din localitate.

Acum câtva timp a fost găsit în apropiere de comuna Gropeni jud. Iași, un cadavru despuiat de haine. Trupului îi lipseau capul și o mână.

Făcându-se cercetări, capul și mâna au fost găsite... în apa Dunărei !

Criminalul a lucrat în acest mod, spre a nu se putea descoperi cine este victima, deoarece omul ucis avea imprimat pe mână și unele semne distinctive la cap.

S'a stabilit că mortul este un periculos tâlhar, anume Ion Găitan, dintr'o comună din Ardeal, evadat dintr'o închisoare din Bulgaria, unde-și ispășia o pedeapsă.

Nu se știe însă cum a ajuns corpul banditului în jud. Iași și cine a avut interesul să-l suprime.

Autoritățile fac cercetări.

## Saly Porjes

La București a încetat din viață Saly Porjes, în etate de 69 ani.

Saly Porjes avea pe vremuri la Iași cea mai mare și elegantă casă de mode. El confecționa toalete celor mai cochete cucoane din buna societate ieșană.

Casa Saly Porjes era înainte de război visul oricărei femei din Iași. O rochie lăcută la acea casă de mode era un fel de trofeu, un titlu de glorie.

După război casele de confecțiuni s'au înmulțit în localitate. An cu an, firma Saly Porjes se transforma în amintire. In cele din urmă Saly Porjes s'a mutat la București, unde ieri a încetat din viață.

Ieșencele care au cunoscut-o vor avea desigur un sentiment de regret: regretul vremurilor bune de altădată.

## Un copil cu două capete

Soroca 12.—In satul Șeptelici s'a născut un copil, de sex feminin, având două capete. După două zile, copilul a murit.

Mama acestui monstru se numește Maria Curoș. Ea se află perfect sănătoasă.

x *Cetitorii noștri din provincie, care au strâns bonurile de premii sunt rugați a le trimite în plic închis la administrația ziarului împreună cu 5 lei taxa de manipulare și mărci pentru răspuns, după care vor primi fisa de participare la tragerea premiilor.*

x **Dr. Brener** *specialist mamoș*, boli de femei. Cons. 2—6 d. m. în str. Lăpușneanu.

## INFORMAȚIUNI

x La solemnitatea scoaterii moaștelor Sf. Parascheva care se va desfășura Sâmbătă dimineață la ora 9, va participa și P. S. S. episcop Nifon Criveanu al Hușilor.

Deasemenea și-a anunțat sosirea și P. S. S. episcop Nicodim, starețul Mânăstirii Neamțu.

x Au fost înaintați parchetului locuitorii Nusem David și Av. Trahtenberg din str. Rosetti 45, D. Katz din str. Calcainei, Ilie Schvartz, etc. Ei sânt acuzați de trafic cu pașapoarte pentru Palestina. Numiții au fost trimiși în judecată.

x Inspectoratul școlar-Iași a raportat ministerului instrucțiunii că la școlile primare confesionale catolice din orașul Iași urmează și elevi de religie ortodoxă.

Acest fapt a fost adus și la cunoștiința I. P. S. S. Mitropolit Pimen al Moldovei.

x Comisiunea de disciplină c. f. r. a judecat procesul d-lui Const. Gheorghiu, șeful gării Hârlău, acuzat de lipsă de bani.

Comisiunea a condamnat pe d. Gheorghiu la trei ani întârziere dela avansare.

x Din cauza doliului național al României, orice activitate la Universitate a fost suspendată în zilele de Mercuri și Joi.

x Imprimatele cele mai înrijite, efectuate rapid și cu preț convenabil —la „Opinia" Lăpușneanu 37.

x La repetiția generală de ieri am văzut întregul spectacol care este abil pus în scenă de d. Ion Sava.

„Neamul Șoimăreștilor" tratează complect lupta,— acea luptă până la sânge vârsat, a românului pentru petecul lui de pământ.

Întâlnim o bogăție în personagii și o varietate de decor în desfășurarea intrigei.

Să mai insistăm asupra frumuseții replicilor ?

Socotim inutil, căci maestrul Sadoveanu este neîntrecut posesor al graiului neaoș românesc!.

Nervul dramatic ?

Piesa este doar scrisă în colaborare cu dramaturgul M. Sorbul care a dat teatrului autohton.. „Patima roșie" !... Fără discuție, piesa va surprinde pe spectator.

Și încă o subliniere: „Neamul Șoimăreștilor" **nu este o piesă istorică.**

Este o dramă cu un cadru istoric. Și romantic...

*

Joacă întregul personal al teatrului. Bătrâni și tineri.

D. Ciubotărașu, exponent al tinerei generații, îl creiază pe Tudor Șoimaru.

D-na Gina Sandry are un rol important. D na Marioara Davidoglu apare într'o țărăncuță și este bine.

Nu lipsesc nici d-nii Aurel Ghițescu, Tudor Călin, C. Ramadan și Mil. Gheorghiu; și toți ceilalți fruntași ai scenei locale.

*

Spectacolul românesc, după cum am spus, este realizat de d. Ion Sava.

D-sa dă un examen strălucit. Se va vedea !

Pictorul Th Kiriacoff a făcut decorurile. Frumusețea și originalitatea lucrului se poate vedea din machetele expuse în vitrina de la „Socec".

Costumele, nenumărate, sunt tot opera d-sale.

„Neamul Șoimăreștilor" va fi un admirabil început de stagiune.

Ca „lever de rideau", d. Emil Serghie, directrul teatrului, a pregătit o originală surpriză.

Dar tăcere...

H. BURILEANU

x D-na dr. Rivalet Chirilă a fost numită la circomscripția Șipote; iar d. dr. Alex. Hohman la circ. Lungani.

x Faimosul David Chiperwasser, complicele bijutierului Nuhăm Atak, a fost condamnat de tribunalul Chișinău la trei luni închisoare și 2000 lei amendă, pentru scandal și bătaie.

x Cinci tineri din Comarna, anume D. Pantaru, C. Podoleanu, Grig. Costache, D. C. Pantu și Zoiță Pantâru au fost trimiși arestați la parchet.

Ei sunt acuzați că au răpit pe tânăra Zimca Argianu din Comarna, de 17 ani și au ținut-o închisă într'o casă, unde au abuzat de tinăra fată.

x Suntem rugați să arătăm că d-ra Ionescu Florica nu-i elevă a Școalei de Menaj din localitate; ci e venită din Ploești pentru a da examen de diplomă, și a simulat un acces de leșin în speranța că va obține indulgența examinatorilor.

x *Tragerea premiilor gratuite acordate cetitorilor ziarului „Opinia" va avea loc* ***Duminică 21 Octombrie în sala teatrului „Trianon".***

DOCTOR
**D. Brănișteanu**
Asistent Universitar
— Medic de Spital —
Boli interne
Roentgen-Diagnostic)
Consult: 2-5 și după rendez-vous. Str. V. Conta 18

Cronica Cinematografică
de WRATISLAVIUS

## *Filmele săptămânii*

### (Continuarea din pagina I-a)

dar cu nemaipomenit harțag. „Femeia îndărătnică" a lui Shakespeare e un înger — în comparație. Cred că e cea mai reușită și cea mai strălucit interpretată comedie, din câte am văzut în ultimii ani.

Tot la *Trianon* — dar ca film prim, un non-sens similar cu nenumăratele comedii, în care un umil funcționar de bancă—*Gustav Fröhlich* reușește nu numai să captiveze pe fata directorului băncii, ci să'l aducă pe acesta cu toți invitații până acolo, încât să vină *ei* să'i ceară mâna pentru fetița adorată... Asta ar fi „intriga".

Totuși nu „intriga ne interesează. Vreau să spun, că nu siropul acesta servit de zeci de ori ne face să înzistăm asupra filmului *extrem de amuzant* și înviorător. Ci alte două momente prevalează. Primo: faptul că interpretul tatălui, a directorului general (deci a socrului în spe) a găsit de cuviință să parodieze, cu *mare succes* pe un coleg genial, *Gustav Waldau* îl imită pe *Basserman*. In gesturi, atitudini și în glas. Admirabil!

Iar al doilea moment este *Paul Kemp*. Ilariantul grafolog, prietenul devotat al lui *Gustav Fröhlich*. Toate șotiile, toate năzbâtiile (sau cum se spune azi: gag-uri) toate sunt extrem de inteligente și reușite. Preferăm să nu descriem nici-unul din gag-uri. Ele constitue o cutie de surprize agreabile și deaceia nu le spunem.

Al doilea film la Sidoli „*Șhangai în bombardament* făcut ...în Europa și cu actori de seamă—în roluri de gangsteri și următorii acestora, *Theodor Loos* ca gangster! *Peter Voos* ca dedectiv și *Gerda Maurus* în ipostază de cocotă-gangster easă...

La *Phoenix* pe lângă reluarea lui *Fra Diavolo*, am văzut și o dramă lugubră și apăsătoare.

*„Anna și Elisabeta"* e o evocare a *Theresei Neuman* „sfânta" Konersreuth (Germania). Fata cu viziuni căreia mulțimea fanatizată îi atribue —*contra voinței ei*, puteri miraculoase.

*Hertha Thiele* (eroina din Fete în uniformă) interpretează rolul fetiței de țară, căreia îi s'au sugerat puteri divine și *Dorothea Wiek* joacă rolul unei bo eroaice paralizate, dar pe care credința în puterea vindecătoare a fetei o ridică în picioare.

*Dorothea Wiek* e frumoasă. Jocul ei amintește, însă pu-ternic pe artista mediocră de pe scenele obscure germane, descoperită ca star acum vreo doi ani—(Profesoara din *„Fete în uniformă"*) dar rămași aceiași cu mijloace reduse și care n'o pot ridica la exigențele noei drame sumbre, cum e „Anna și Elisabeta".

La *Roxy* reluarea de filme-succese fiind tradiție neîntreruptă, nu mai insistăm. Cine dorește să revadă—sau a scăpat de a vedea, un mare succes, îl găsește acolo. W.

**Cetiți zilnic**
**ziarul „Opinia"**

**Casa de Expediții și Transporturi Internaționale**

# I. KANEL

**Sucursala Iași**
— Strada Ștefan cel Mare No. 58 —
**Telefon No. 62**

A înființat un serviciu special de camionage pentru operațiuni de mutări din localitate în orice alt oraș din țară. Echipă specială de ambalatori. Serviciu rapid. — Predare franco domiciliu cu preț avantajos



**Fiecare e dator să-și încerce norocul și la** Colectura **„Noroc - Bun"** a Casei de Comerț și Schimb BERNHARD BLIMES IAȘI, Str. Ștefan cel Mare No. 16 aducătoarea marelui câștig de 8.000.000 pentru Iași.
*S'au pus în vânzare lozurile Clasa I-a Loteria 6-a*


# Incercare de atentat

## contra acceleratului București - Cernăuți

O încercare de atentat s'a produs astă noapte asupra trenului accelerat 54 București-Pașcani Cernăuți.

Iată cum s'au produs faptele: Astă noapte trenul accelerat București-Cernăuți pornise din stația Pașcani.

In apropierea stației Lujeni, locomotiva a izbit o bară de fier ce se afla pe linie.

După o clipă, locomotiva a izbit altă șină de fier, și a deraiat.

Oprirea bruscă a trenului a produs o tamponare violentă a vagoanelor.

S'a iscat panică printre călători, care au început a sări din compartimente.

Cu greu personalul trenului a liniștit pe pasageri.

Pe linia ferată se mai afla un vagonet și mai multe șine de fier.

In momentul când s'a produs ciocnirea, mecanicul a observat mai mulți indivizi care fugiau spre o pădurice din apropiere.

Personalul trenului a înștiințat imediat primele posturi de jandarmi, care au început urmărirea atentatorilor.

Se crede că aceștia ar fi niște lucrători ceferiști concediați.

S'a deschis o anchetă.

*Sp.*

*Repede și sigur*

acționează tabletele Togal la
**Răceli**
Nevralgii, Gripă,
**Dureri reumatice**
în orice formă.
**Togal dizolvă acidul uric**
și elimină pe cale naturală toxinele din organism.
Garantat că ajută!
La Farmacii și Droguerii. Lei 52·— și Lei 130·—.
Vă rugăm cereți însă numai

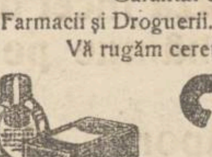

**Togal**

Produs elvețian!


# Marea acțiune ieșană subt auspiciile Universității

## Chestiunea facultății de farmacie

Chestiunea facultății de farmacie este încă la ordinea zilei. Facultate de farmacie la București; facultate de farmacie la Iași. Inscrierile în Capitală încă nu s'au terminat. La fel și la Iași, termenul de înscriere este până la 1 Noembrie.

Studenții care au avut de dat examene, au fost nevoiți să se deplaseze la București, pentru a le depune.

*

Fapt interesant este că studențimea nu se prea grăbește să se înscrie. Nici la „învățămîntul concentrat" în Capitală; nici în localitate. Pentrucă situația se prezintă astfel: la București sînt cheltueli suplimentare, care îngrozesc pe studenți. Iar la Iași, studenții n'au încredere să se înscrie.

Au fost câteva... încercări timide de înscriere la Iaș; dar surpriză. Taxa de 500 lei care trebuie achitată la rectorat de orice student, dela orice facultate, este refuzată studenților dela învățământu farmaceutic.

Aceasta, după ce consiliul profesoral decide menținerea la Iași a secției farmaceutice și Senatul Universitar ratifică hotărârea!

*

Studenții așteaptă acuma întrunirea impunătoare care va avea loc mâine.

Aflăm că d. prof. Bordeianu a sosit la Iași și lucrează împreună cu d-nii prof. Popa și Șumuleanu la regulamentul de funcționare a facultății de farmacie la Iași.

Scopul consfătuirei de mîine, la care vor participa parlamentarii Iașului și numeroase personalități indiferent de nuanță politică, nu se referă numai la chestiunea facultății de farmacie, ci sub auspiciile *Universității noastre se va întreprinde o mare acțiune ieșană pentru salvarea capitalei Moldovei.*

*

Până la 1 Noembrie,—dată când se termină perioada de înscriere la facultatea de farmacie, mai este timp.

Care va fi situația la 1 Noembrie?

Vom trăi,—vom vedea.

ADMAR

# O PROPUNERE

## a licențiaților universitari

### pentru micșorarea șomajului intelectual

La o mare întrunire a Licențiaților Universitari în Litere și Științi, s'a hotărât a se interveni la Guvern pentru a se vota un proect de lege care să mai ușureze șomajul licențiaților.

Acest proect de lege ar urma să cuprindă următoarele:

1) Toți secretarii și casierii școlarii să fie numiți numai din licențiații acelor facultăți.

2) Toți directorii tuturor liceilor și gimnazii să nu aibă și catedre: să nu mai fie bugetari, iar salaziie și pensiile lor să fie plătite de comitetele școlare în sumă de 6000, care împreună cu avantagiile funcțiunii, se cifrează anual:

Chiria anuală 25.000, Lemne 3 vag. a 5.000 lei 15.000, Lumina electrică a 300 lunar 3.600, Alocații de hrană de la cămine 14.000. Servitori a 500 lei 6.000, Taxele de apă și canal a 300 lei 3.600, Diverse 3.000. Adică 70.200 le anual.

De sigur s'ar stârpi și animozitățile și intrigile care se țes pentru directorate și s'a îndulci, totodată viața a 1500 licențiați.

# Regele nu mai vine la Bălți

*Chișinău 12. — Autoritățile locale, au fost înștiințate telegrafic despre contramandarea sosirii M. S. Regelui la Bălți, unde urma să asiste la sfințirea monumentalei catedrale din acel oraș.*

*Cum doliul Curții noastre regale va dura trei luni, e posibil ca sfințirea acelei Catredrale să se facă totuși Duminică 14 Octombrie, în asistența ministrului cultelor care va reprezenta și guvernul.*

# Programul scoaterei moaștelor

## Sf. Parascheva

Cu o deosebită solemnitate se va desfășura mâine solemnitatea scoaterei moaștelor „Sf. Paraschiva".

Dimineața la ora 9 se va oficia un serviciu religios de către un sobor de preoți, în frunte cu I. P. S. S. Mitropolit Pimen și P. S. S. episcopii Nifon Criveanu al Hușilor și Nicodem starețul M-rei Neamț.

După săvârșirea serviciului divin, se va proceda la scoatere moaștelor Sfintei.

Patru preoți vor ridica pe umeri sicriul în care se află moaștele, și'l vor depune pe un postament special construit, în mijlocul curții Mitropoliei.

*

Incă de acum două zile au început a sosi în localitate, numeroși credincioși din Moldova, Basarabia și Bucovina.

Pelerinii care vin din regiuni mai îndepărtate, sînt adăpostiți la Mânăstirile Vlădiceni și Cetățuia.

S.

# Pățania unui comerciant

## I-au dispărut soția din casă și marfa din prăvălie

Chișinău 12 — Cunoscutul comerciant H. Șaposnic a introdus la parchetul local următoarea reclamație interesantă:

Sosind aseară din Galați, de unde a adus un transport de marfă, el nu și-a găsit soția acasă.

Venind la prăvălie, a constatat că cineva a scos toată marfa pe care o evaluează la peste o sută mii lei.

Reclamantul crede că în lipsa sa, soția a vândut marfa fugind apoi la rudele ei.

S'a dispus anchetarea cazului.


CARNAVALUL BIJUTERIILOR

15 Oct.—*Numai 15 zile*—30 Oct.

MARE DESFACERE de ceasornice și bijuterii la

**Ceasornicăria Moldova**

**B. Milgrom**

**Iași, str. Cuza Vodă 42**

Cu prețuri de fabrică în vederea carnavalului bijuterilor care se va organiza iarna aceasta, când se va alege MISS ȘI MISTER BIJUTERI.

Cele mai frumoase bijuterii cu cele mai reduse prețuri. Un mare stoc de brățări de argint importate direct din Paris, unde moda acestor brățări e în toi.

Această modă apare pentru prima oară în Iași.

Sâmbătă și Duminică mare expoziție de bijuterii.

Profitați de această unică ocazie.

Un gravor special va sta la dispoziția publicului pentru a grava monograme. Notați bine adresa:

***Ceasornicăria Moldova***

*B. MILGROM, str. Cuza Vodă 42 (casele Cristofor)*


# Când copiii joacă foot-ball

## Un incident în curtea bisericii Bărboi

La biroul judiciar al chesturei se află în curs de cercetare reclamația introdusă de d. N. Miron, șeful biuroului statistic al municipiului, împotriva d-lui Const. Rotaru, căpitan în rezervă, domiciliat în str. Bărboi.

Iată în ce constă faptele:

Un băiat al d-lui Rotaru a înființat o chipă sportivă subt conducerea sa, care joacă zilnic foot-ball în curtea bisericei Bărboi, unde este situată și casa d-lui Miron.

Intrucât însă în curs de un an i s'au stricat d-lui Miron uși și geamuri a căror reparare l-a costat suma de 1700 lei, d-sa a interzis băieților să mai joace foot-ball.

Din această cauză, acum câteva seri, pe când d-sa se întorcea din oraș, a fost întâmpinat de d-nii Rotaru tatăl și fiul, care l-ar fi amenințat.

D. Miron a adus cazul la cunoștința poliției, cerând o anchetă.

Rep.

# In curând ia ființă societatea apelor la Iași

## D. primar Racoviță face ultimele demersuri la București

Primarul Iașului d. Osvald Racoviță se află iarăși la București. Scopul acestei deplasări, — înainte de trecerea d-sale în concediu — este de a continua discuțiile începute cu grupul „Valery" în ceeace privește Soc. apelor.

*

D. av. Osvald Teodoreanu care fusese delegat de Municipiu cu redactarea statutelor societății, a terminat lucrările.

Cu proectul de statut și cu regulamentul de funcționare, d. primar O. Racoviță s'a prezintat, după cum am relatat, —d-lui prof. N. Costăchescu, care, se pare, că și-a dat avizul favorabil.

In acelaș scop d. O. Racovitză a avut o întrevedere cu d. D. Dumitriu fruntașul georgist; și cu d. senator Alfons Herovanu. Se știe că d. Herovanu este un vechi militant pentru societatea apelor.

*

La ministerul de finanțe are loc azi o consfătuire cu d ministru Victor Slăvescu, care va acorda garanțiile de Stat pretinse de grupul francez.

Din anturajul d-lui O. Racovitză am aflat că în curând consiliul comunal se va întruni și va aproba contractul de înființare a Soc. apelor.

Rex


x **Contra durerilor musculare, articulare, sciatice** de natură reumatică sau gutoasă, întrebuințați **Frantzbrandwein Mentoformic Dr. Ratianu** aprobat de Consiliu Sanitar Superior. Alină durerile redând buna dispoziție. Depozit Farmacia Dr. Ratianu Iași, Cuza Vodă 48.



**Dacă digestiunea Dv. nu se face ușor**

Indispozițiile dv, pot fi datorite unui exces de aciditate a sucului gastric. Aciditatea provoacă fermentația alimentelor nedigerate și această fermentație ocazionează la rândul său arsurile, acrelile, greutățile, gazele și digestiile dificile. Aceste indispoziții ne însemnate la începutul lor, trebue să fie suprimate de îndată ce încep să fie simțite, căci în lipsă de precauțiuni, ele pot degenera în afecțiuni stomacale excesiv de grave. Nu ezitați deci; dacă simțiți indispoziții după mesele dv., luați Magnesia Bisurata. Acest anti-acid, atât de bine cunoscut, neutralizează excesul de aciditate, previne fermentația și indispozițiile ce ea provoacă și ușurează funcțiunile stomacului. Magnesia Bisurata care este inofensivă și ușor de luat, se găsește de vânzare la toate farmaciile și droguerile. Prețul pentru public flaconul mic Lei 75, sau în format mare economic de Lei 110.


# Hoți prinși

Paznicii Chirilă Labonțu, Gh. Iamandi și V. Rusu dela Soc. „Gardianul", au predat postului de jand. Copou, pe individul M. Hrișcă cu 10 găini furate, împreună cu 30 lei, ce-i oferise mită spre a nu fi arestat.

Tot gardienii de mai sus au surprins, arestat și predat pe căruțașul Petru Popovici, surprins cu 9 saci, 56 metri frânghie și 2 spuluri, furate dela Fabrica Textila-Wachtel-Copou.

In scopul stârpirei furturilor, crimelor etc. Soc. Gardianul primește noi abonamente, cu polițe de asigurare în caz de furt prin spargere; și angajează paznici, achizitori și un încasator în condiții favorabile.

# Informații

x **Tren atacat cu pietre.** — Astăzi dimineață pe când trenul personal 501 înainta spre stația Pașcani, a fost atacat cu pietre.

Câteva geamuri dela vagoane de clasă au fost sparte.

Se fac cercetări.

x Parchetul a făcut apel în contra achitării de către tribunal a preotului Ion Tănăsescu, judecat pentru fals în acte publice.

x CONCERT. — Duminecă 14 Octombrie ora 10 dimineața, are loc la Teatrul „Trianon", un Recital artistic organizat cu concursul tenorului N. Rabega. Apreciatul artist se va produce cu diferite bucăți de operă și operetă.

Intrarea generală Lei 20. Elevi 10 lei.

x A. C. F. — Duminică 14 Octombrie, ora 4 p. m. va avea loc slujba religioasă pentru reînceperea activității la *Asociația Creștină a Femeilor Române.*

Sunt invitate Doamnele membre, membrele Triunghiului Albastru, cât și membrele coloniilor de vară, cu părinții.

x In strada Socola mașina 2002 a ciocnit cotiugarul locuitorului Alexandru Vladimir din str. Ghica-Vodă 106, avariindu-l.

x Tânăra Maria Petrovici din str. Miron Costin, a reclamat pe fratele ei vitreg Const. Conduracbi, învinuindu-l că o amenință cu moartea, pentru a putea intra în posesiunea averei rămasă pe urma părinților ei.

x ***Bonurile de premii** se preschimbă zilnic la administrația ziarului Opinia în orele de după masă (3—7).*

# Cazul tinerei Eti Polac

## Ea a vrut să-și salveze fratele din închisoare

Am relatat eri cazul tinerei Eti Polac din str. Râpei 13, sora pușcăriașului Lupu Polac care a fost arestată în urma reclamației de șantaj introdusă împotriva ei de ceasornicarul Lupu Goldenberg din str. I. C. Brătianu.

Cercetările întreprinse în jurul acestei chestiuni de domnul Bobeica, șeful biuroului judiciar, a stabilit că tânăra în cauză s'a prezintat la susnumitul ceasornicar cu câteva bijuterii de minimă valoare, cerând să i se dea pentru ele o sumă importantă.

Ceasornicarul însă a bănuit că giuvaercalele sunt de proveniență suspectă și în consecință a anunțat poliția.

Ancheta a dat la iveală și un fapt surprinzător. Tânăra Polac a primit un bilețel de la pușcăriașul Ioan Dumbravă prin care fratele ei Lupu Polac, încarcerat la Galata, i-a cerut să-i facă rost de câteva mii de lei, pentru a depune o cauțiune materială, pe baza căreia să fie eliberat în mod provizoriu.

Dragostea fetei pentru fratele ei a determinat-o să recurgă la un vicleșug, pentru a obține banii; însă după cum se vede a fost prinsă în cursă și demascată.

x Azi *Vineri 12 Octombrie a. c.* la ora *8 jum seara*, are loc ședința științifică a societății de Medici și Naturaliști din Iași, în palatul Societății (Muzeu) str. I. C. Brătianu 127.

# Știri polițienești

FURTURI.—In cursul nopții hoțul Ioan Marcan din str. V. Ureche 8, s'a introdus în locuința d-lui Zalman Feuerștein din str. Ipsilante 14 și a golit toate dulapurile. Răufăcătorul a fost arestat.

— Este cercetat la poliție locuitorul Andrei Covîrneac din str. Lipovană, care a comis un furt la d. Ițicovici din str. Halei 4.

— D. Leon Scutaru din Ungureni (Botoșani), a reclamat că într'un local din Bul. Ferdinand I s'a furat un ceas de buzunar.

— D-na Sofia Ivanov din șos. Păcurari 65, a reclamat că i s'a furat din hambar 300 Kg. grâu.

— A fost arestat pungașul Ștefan Ciobanu din str. Sft. Andrei 23, urmărit pentru jafuri.

Rep.

# MICA PUBLICITATE


***Inchirieri***

DE INCHIRIAT 2 camere, antret, bucătărie, lumină electrică. Str. I. C. Brătianu 195. Acces Lăpușneanu 19. Propr. Dr. S. Konya.

DE INCHIRIAT în strada Trei Erarchi 2 două camere cu antret, bucătărie, cămară de lemne, cu instalație apă, canal și lumină electrică.

DE INCHIRIAT două sau patru odăi, cu bucătărie, în str. Vovideniei 8.

DE INCHIRIAT un apartament la etaj în str. Gh. Mârzescu No. 6 și două odăi, bucătărie în curte str. Procopie 1 și una prăvălie și odaie str I. C. Brătianu 112, colț cu Procopie.

A se adresa la d-na Spinner Hotel Continental.

DE INCHIRIAT Bulev Ferdinand 15—13 (str. Gărei) o cârciumă cu mai multe odăi, vad vechi. Liberă de astăz. Mai multe prăvălii pentru galanterie, băcănie, frizerie complect instalată. O prăvălie pt. cismărie. Libere de astăzi sau dela 26 Octombrie.

DE INCHIRIAT două apartamente compuse din 2—3 camere cu bucătărie, libere de pe acum. Str. Paladi No. 5, tramvai Sărărie.

DE INCHIRIAT în casele Daniel (Ștefan cel Mare) 2, 3, 4 sau 5 odăi confort modern, odăi de bae, cămară rece, holl etc. separat sau total.

Un salon mare de 10 x 10 m. pentru buro, administrație etc. A se adresa d-lui Samoil Daniel proprietar, intrare prin strada Palat.

DE INCHIRIAT 3 camere și o bucătărie în stradela Armeană No. 6, vizibile între 3—6. A se adresa d-lui farmacist Werner.

DE INCHIRIAT în strada Ghica Vodă 41, două apartamente din câte 2 odăi cu bucătărie. A se adresa d-lui I. Serafimi, avocat, str. Sf. Sava No. 15.

DE INCHIRIAT o odaie cu bucătărie și una fără bucătărie, mobilată sau nemobilată. Stradela Albă 2.

INCHIRIEZ apartament 3 camere, teracote, bae, bucătărie, atenanse. Lățescu 5.

**Citiți zilnic Opinia**

***Diverse***

VIZITAȚI Sâmbătă 13 și Duminică 14 crt. Marea expoziție de ceasornicării și bijuterii la Ceasornicăria Moldova Cuza Vodă 42.

FRAȚII WACHTEL strada I. C. Brătianu 137 anunță onor. clientela că sunt complect asortați în toate articolele ptr. instalațiuni de apă și canal, căzi străine, sobe de baie, faianță și toate articolele electrice.

PREPAR elevi de curs secundar; a se adresa la ziar sub G. B.

DOCTORUL HORNȘTEIN consultă, operează boli, nas, gât, urechi Str. Mârzescu 4 (3—6).

ULEI DE IN dublu fiert, garantat la analize găsiți numai „La Păun".

GĂSIȚI locuință după plac anunțând prin mica publicitate al ziarului „Opinia".

...așul râde cu lacrimi

**AZI la ROXY**

Rose Barsony în delicioasa comedie vieneză „Liebe muss verstanden sein"

***Dragoste cu năbădăi***

și HARRY PIEL în

***JOS MASCA***

film senzațional ce tratează despre televiziune

***Cabinet Dentar***
***Dr. A. Mises***
*Medic Stomatolog*
Specializat în boli de dinți și gură
Consult. 9—1, 3—7
*Str. Ștefan cel Mare 60 etaj*
*(casele Episcopiei Catolice)*

Mâine Sâmbătă d.m. ***ora 10*** cu ***8*** și ***5*** lei la PHOENIX se represintă filmele

**Anna și Elisabeth**

— și —

**FRA DIAVOLO**

cu Stan și Bran

**Doctor Mendel Avram**
Medic de Spital
*Boli Chirurgicale, Boli de femei, Mamoș*
Cons. 8-10 a. m., 3-7 p. m.
str. I. C. Brătianu 120
(Etaj)

# ULTIMA ORA

## Vaporul mortuar în luptă cu furtuna

### Regina Mărioara a plecat la Belgrad

**Belgrad 12 - Voporul „Dubrownik" care transportă corpul regelui Alexandru, înaintează încet din cauza furtunei care bântue pe Mediterana.**

**E posibil ca vaporul să sufere întârziere şi să sosească la Split abea Duminică. In acest caz, înmormântarea s'ar amâna pe Joi.**

*

La Zagreb, trenul mortuar va rămâne câteva ceasuri pentru ca populaţia să poată defila în faţa sicriului.

La Belgrad se fac amenajările şi se construeşte un catafalc în sala mare a palatului regal.

### Regina Mărioara spre Belgrad

**Contrar primei hotărâri, regina Mărioara şi micul rege Petru II au părăsit aseară Parisul, plecînd spre Belgrad. Regina a fost condusă la gară de preşedintele Lebrun, primul-ministru Doumergue şi cîţiva miniştri.**

*

**Indată după funerarlii, ex-regina Elisabeta a Greciei se va instala la Belgrad unde va rămâne mai mult timp cu sora sa regina Mărioara.**

### Concentrări de trupe
#### la graniţa Iugoslaviei?

*Belgrad 12.—Guvernul a ordonat măsurile impuse de împrejurări.*

*Trupele au fost consemnate în căzărmi; patrule circulă pe străzi; iar detaşamente militare au fost postate la legaţiile străine. Trupele de grăniceri au fost întărite la frontiera spre Ungaria.*

*Se afirmă că guvernul italian ar fi concentrat trupe la Triest şi Udine; iar guvernul austriac face concentrări la Wilach şi Klagenfurth.*

### A fost un complot vast

Paris 12. — Poliţia a interogat pe cei doi complici arestaţi. Ei fac parte dintr'o vastă organizaţie teroristă, cu ramificaţii în Europa, şi aveau misiunea să ucidă pe rege la Paris, dacă n'ar fi reuşit atentatul din Marsilia.

Indivizii Beneş şi Novac, arestaţi la graniţa franco-elveţiană, au mărturisit că nucleul terorist e alcătuit în majoritate de croaţi şi are sediul în Ungaria.

Complotul a fost urzit mai demult şi a fost pus la cale de macedoneanul Vitomir Nalis, cu Wladimir Beneş, Kramer, Chali şi alţii.

Dintre răniţii dela Marsilia a mai murit ieri o femee.

*

Din Londra se anunţă că poliţişti dela Scotland-Yard fac şi ei cercetări. In cinematografele londoneze rulează filmul luat la Marsilia în momentul atentatului. Poliţiştii urmăresc atent rularea, încercînd să recunoască în mulţime indivizi cunoscuţi ca făcînd parte din organizaţii teroriste.

### Vina primarului din Marsilia

O parte din vină cade asupra primarului Marsiliei, socialistul Ribot.

Guvernul dăduse dispoziţia ca pe toate străzile să se maseze trupe. Primarul s'a împotrivit, declarînd că asemenea cadru militar nu se potriveşte cu ideile lui socialiste. In consecinţă să nu se aducă armata multă,—căci în caz contrar, el nu va întimpina şi nu va saluta pe rege.

Guvernul a cedat, şi de aceia paza n'a fost suficienta.

### Se vor aplica sancţiuni

D. Sarraut ministru de interne, şi-a prezintat demisia. Demisia va fi comunicată oficial Luni; şi tot atunci se vor anunţa sancţiunile contra funcţionarilor vinovaţi. Astfel vor fi revocaţi directorul general al Siguranţei şi prefectul departamentului Bouche-du-Rhone.

*

In curând cabinetul va fi remaniat. Era şanse şi d. Flandin să fie numit ministru de externe.

Pentru departamentul internelor, e indicat d. Queille sau d. Lamoureux.

N'ar fi însă exclus ca întregul guvern să demisioneze.

### Diverse pregătiri

**Bucureşti 12.**— D. Tătărescu a fost primit ieri în audienţă de prinţul Nicolae. S'a discutat despre participarea la funeraliile dela Belgrad.

Astăzi ţine şedinţă consiliul general al Bucureştiului, pentru a comemora pe regele Alexandru şi pe Barthou. Două străzi din Bucureşti vor fi botezate cu numele iluştrilor defuncţi.

Delegaţia română în frunte cu d-nii Dr. Angelescu şi N. Săveanu, a plecat la Paris, la funeraliile lui Barthou.

*

Din Paris se anunţă că Academia Franceză a ţinut şedinţă solemnă pentru comemorarea lui Barthou.

*

In ziua funeraliilor (Sâmbătă pentru Barthou, şi Mercuri sau Joi pentru regele Alexandru), autorităţile noastre vor fi închise.

Sâmbătă, la şcoli, profesorii vor vorbi elevilor despre marea personalitate a lui Barthou. D. Titulescu va vorbi la Radio.

In ziua înmormântării regelui Alexandru, şcolile, autorităţile şi magazinele vor fi închise; spectacolele vor fi suspendate.

### Jafuri îndrăzneţe
#### la Tg.-Frumos

**Tg.-Frumos 12. — O bandă de tâlhari bine organizntă, comite lovituri îndrăzneţe în târgul nostru şi în împrejurimi. Ultima lovitură a fost la locuitorul Mircescu Dumitru. I. s'au furat şase cai şi lucruri din gospodărie.**

**D. comisar C. Georgescu cercetează.**

**— Patru indivizi mascaţi s'au introdus în locuinţa d-lui Lazăr Lazarovici din str. Regele Carol II, şi au prădat casa. Unul din răufăcători Ion Dăduci, vechi client al poliţiei, a fost prins. Ceilalţi au fost puşi sub urmărire.**

**— In ziua de 13 Oct. se va oficia parastasul de un an dela moartea Anei Trancu, mama fostului ministru Gr. Trancu Iaşi.**

Calmet

### Informaţii

**x Librăria „SOCEC" menţine şi acum avantajele oferite în plin sezon cu rabat, reduceri şi cadouri tuturor elevilor, care nu şi-au procurat încă cărţi şi rechizite.**

*x Astăzi dimineaţă d. ministru Victor Iamandi, a anunţat telefonic pe d. deputat Iancu Zippa, că din cauza evenimentelor politice care-l reţin în Capitală nu poate veni la Iaşi.*

*Data vizitei în localitate o va anunţa la timp.*

## D. Tătărescu încearcă o destindere internă

### Pregătirea reformei ad-tive

DL TĂTĂRESCU

D. Mihalache a avut o atitudine conciliantă în ce-l priveşte personal, — însă fără a angaja partidul.

#### Reforma ad-tivă

*Săptămâna viitoare se va ţine un Consiliu de miniştri în care d. Titulescu va face un expozeu asupra situaţiei externe.*

*Se vor pregăti apoi proiectele de legi pentru se*

DL I. INCULEŢ

DL I. MIHALACHE

*siunea de toamnă.*

*D. Inculeţ va arăta rezultatul conversaţiilor cu şefii de part de în ce priveşte reforma ad-tivă. N'a putut obţine decât adeziunea d-lui Goga.*

*Proectul ad-tiv prevede descentralizare comunală şi judeţeană; grupări de judeţe cu prefect şi consiliu regional; în fiecare judeţ un prefect de carieră alături de un prefect politic etc.*

### Reforma ad-tivă

Bucureşti 12.— Se anunţă că la recenta întrevedere dela Sinaia dintre d-nii Tătarescu, Titulescu şi Mihalache, primul-ministru a propus o destindere în politica internă.

D. Tatarescu a declarat:

—. Doresc ca evenimentele grele prin care trecem, să nu găsească România slăbită de certuri mărunte!

### Incercarea de asasinare
#### a unui comerciant bucovinean

Cernăuţi 12.—Un caz grav se află în cercetarea chestiunii din Cernăuţi:

Doi voiajori de'a o firmă din Bucureşti au vizitat pe un comerciant bogat din Rădăuţi, pentru a trata nişte afaceri comerciale.

Voiajorii văzând că negustorul are o avere însemnată, au hotărât să-l suprime. In acest scop s'au înţeles cu un tânăr din Rădăuţi, care avea însărcinarea să-l omoare pe comerciant.

Tânărul însă a reclamat cazul poliţiei.

Toţi trei au fost arestaţi.

*

*Atac cu vitriol.* — Ieri, în centrul oraşului, d-na Nerpas din str. Eminescu nr. 4 a aruncat în obrazul soţului său conţinutul unei sticle cu vitriol.

Femeia nu trăia în relaţii bune cu bărbatul.

P. B.

### Consfătuirea preşedinţilor
#### Camerelor de muncă

Mâine după amiaza are loc la Camera de Muncă din Bucureşti, o conferinţă a tuturor preşedinţilor camerilor de muncă din ţară, la care va participa şi d. ministru Nistor.

Se vor dezbate unele chestiuni de importanţă deosbită pentru aceste instituţiuni.

După cât ni se afirmă, preşedinţii Camerelor de muncă vor depune ministrului demisiile în bloc, în cazul când nu li se vor da puteri depline în ce priveşte controlul muncii şi respectarea repaosului şi orarului.

**x „Chino-vinul Dr. Ratianu" cu China, Kola, Guarana, Gentiană şi Glicerofosfat de Calciu întăreşte organismul, dându-i vigoare. Se recomandă cu mare succes convalescenţilor şi anemicilor, mărindu-le pofta de mâncare. Depozit: Farmacia Dr. Ratianu Cuza-Vodă 48.**

**Detaşaţi bonul din pag. 1**

### Ştiri politice

Bucureşti 12.—D. Dinu Brătianu a venit ieri în Bucureşti, s'a întâlnit cu d-nii Titulescu şi Al. Lapedatu, — iar aseară s'a înapoiat la Drăgăşani, *fără să se fi întâlnit cu d. Tătărescu.*

*

D. Mihalache pleacă Duminică în Italia.

D. Maniu este complect restabilit, dar mai rămâne la Bădăc'n.

*

La Ministerul de iuterne s'a ţinut aseară o consfătuire, luându-se măsuri de ordine.

*

Gogiştii s'au consfătuit aseară.

D. Goga s'a pronunţat contra muşamalizării afacerei Skoda. Apoi a arătat necesitatea de a se modifica Constituţia.

**x In spitalul israelit a fost internată copila Mariana Zanciu din str. Podul-de-Piatră, care a fost lovită la cap de către femeia Profira Lambă.**

**Această a fost arestată şi înaintată parchetului, care a trimis-o în judecată.**

**x *Doctorul Zosin* şi-a reluat consultaţiunile, în strada Armeană 15, *dela* 2—4.**

### ORA 1

## O nouă turnură
### a atentatului dela Marsilia

Paris 12. — Ministrul de interne a avut o conferinţă cu şeful poliţiei. S'a stabilit că asasinu şi complicii nu făceau parte din organizaţii teroriste macedonene sau croate. Cercetările au luat altă turnură.

Se cercetează chestia paşapoartelor lor de proveniență cehoslovacă. S'au ceruf câteva percheziţii la Budapesta.

Ancheta ia alt curs şi se aşteaptă surprize senzaţionale.

*

D. Jeftici, ministrul de externe al Jugoslaviei, a avut o întrevedere cu d. Doumergue, premierul francez.

### Un vapor sovietic la Sulina

**Sulina 12.**—La Sulina a sosit vasul sovietic „Kim".

E primul vapor rus care vine în apele româneşti după 16 ani.

### Incendiu la Bălţi
#### O victimă omenească

Bălţi 12.— Un violent incendiu a izbucnit aseară la locuinţa d-lui Neistadt din str. Regele Ferdinand 152. Până la sosirea pompierilor, focul a distrus complect locuinţa d-lui Neistadt, precum şi alte câteva locuinţe, situate în acelaş imobil.

Focul izbucnind deodată, servitoarea d-lui Neistad, A. Şuster n'a mai avut timp să iasă din bucătăria unde dormea. Pompierii n'au mai găsit decât cadavrul ei.

Până'n prezent nu s'au putut stabili cauzele incendiului.

F. G.

DE INCHIRIAT
un apartament compus din trei camere, antret, baie, camară, bucătărie, instalaţii apă şi lumina electrică, *str. Carol No. 11.*

*Ingrijiţi-vă ochii purtând ochelari*

— dela —
**Optica ARGUS**
LAPUŞNEANU 43
vis-a-vis de Hotel Palace
CALITĂŢI SUPERIOARE
PREŢURI EFTINE

### Informaţii

**x Magazinul „MOCA" mulţumeşte numeroşilor cumpărători ce s'au declarat satisfăcuţi de cafeaua „Melange Princiar".**

**x Lumea bună se îmbracă bine şi eftin la „EDUARD".**

*x Un accident* s'a întâmplat astă noapte la marginea Socole.

Sacagiul Isidor Bacevski dela serviciul barometric, a căzut împreună cu căruţa într'o groapă mare plină cu apă.

Vehiculul s'a stricat şi un cal s'a înecat. Căruţaşul a fost salvat de cât va trecători.

x *Domnul Profesor I. Ballif* fiind plecat la congresul de Neurologie din Cluj a întrerupt consultaţiile până Joi 18 Octombrie.

✚

Adânc întristaţii Ecaterina Ghiţescu, soţie, Mihai Ghiţescu cu familia frate, Petru Gheorghiu cu familia, cumnat, familiile Const. Codreanu, Constantin Constantinescu etc. aduc la cunoştinţă încetarea din viaţă a scumpului lor

**Constantin Ghiţescu**
pensionar

Inmormântarea va avea loc mâine Sâmbătă 13 Octombrie ora 2 d. a. Cortegiul funebru va porni de la locuinţa de unchiului str. Păcurari No. 153 spre Cimitirul Eternitatea.

Rudele şi cunoscuţii sunt rugaţi să asiste.

Vitrina magazinului **EDUARD**
expune ultimele noutăţi de toamnă.

NOUTĂŢI pentru sezon în **Tricotaje mănuşi etc.** au început să sosească la **„Favorit"**

**Astăzi Vineri 12 Oct. ora 9**
are loc deschiderea renumitului
**CIRC IMPERIAL**
instalat în str. Uzinei (lângă Uzina)
(Intrarea prin str. Gându mai la vale de Cinema Phoenix)
***Program select şi bogat:***
20 Cai arăbeşti de mare dresaj
10 maimuţe dresate care au debutat de 3 ori în faţa M. S. Regelui şi a Voevodului Mihai.
Un urs fenomenal nemaivăzut in Iaşi şi alte numere de atracţie.
P. S. A nu se confunda marele Circ Imperial cu alte circuri. Circul Imperial este cunoscut în toată lumea lăsând impresii frumoase.

Extraordinara Revistă de Artă a marelui autor
STERNBERG
**Rojinkes mit Mondlen**
care sa jucat întreaga stagiune de vară la Bucureşti în curând la Teatrul PHOENIX
Biletele la Casa Teatrului

***MAINE SAMBATA va apare***
Traducerea d-lui profesor GH. NICA la textul
**NARRATIONES**
de Titus Livius
(prima decadă)
De vânzare la
**HACHETTE**

ANUL XXX No. 8247

ABONAMENTE

Lei 600 . . . . pe un an
„ 300 . . . . „ 6 luni
„ 150 . . . . „ 3 „

ATELIERELE TIPOGRAFICE
IAŞI. — STR. LĂPUŞNEANU 37

6 Pagini 2 lei

# OPINIA

*Ziar popular cotidian*

DUMINICA 14 OCTOMBRIE 1934

Premii Gratuite
Bon No. 18
OPINIA

## Pentru Iaşi

*Prin bunăvoinţa consilierilor unite ale Facultăţilor de Medicină şi de Ştiinţe, ni se oferă astăzi prilejul de a constata dacă fruntaşii, actualii şi viitorii conducători ai oropsitului nostru târg mai înţeleg să-şi facă datoria faţă de urbea lor; faţă de cetăţenii care i-au încredinţat cu înalta lor încredere.*

*In adresa care a fost trimisă fruntaşilor târgului, se exprimă convingerea, că la consfătuirea importantă de astăzi se va putea încheia în sfârşit o mare acţiune unitară, în vederea obţinerii unui tratament mai omenos pentru Iaşul tuturor sacrificiilor. Se face apel la sentimentele celor mai de seamă personalităţi ale Iaşului de a acorda un sprijin cât mai larg şi cât mai dezinteresat politiceşte pentru menţinerea neatinsă a tuturor instituţiilor ieşene — în primul rând, a secţiei de farmacie care ne-a fost răpită într'un chip puţin demn.*

*Pentru nimeni nu-i o taină că fruntaşii vieţii publice ieşene — din toate partidele — au neglijat în majoritatea lor, interesele cele mai vitale ale oraşului. Şi astfel s'a putut întâmpla ca Iaşul să fie umilit de atâtea ori; astfel s'au putut comite atâtea fapte regretabile care au dus la ciuntirea şi desmembrarea Universităţii Mihăilene.*

*Chemarea de astăzi poate fi considerată deci ca un disperat strigăt de ajutor; ca o insistentă aducere aminte; ca o precizare binevenită, că titlul de conducător impune şi anumite obligaţiuni şi îndatoriri, care trebuiesc îndeplinite cu sfinţenie.*

*Şi e dela sine înţeles că bieţii ieşeni leagă de întrunirea de astăzi cele mai frumoase speranţe care, sub nici un motiv, nu trebuie să sufere o dezmințire.*

*Ziua de mâine trebuie să găsească pe ieşeni indisolubil uniţi în jurul unei cauze mari, cauza Iaşului drag. Cine îşi iubeşte sincer oraşul natal, trebue să se înroleze în marea mişcare, menită să redeie Iaşului strălucirea de odinioară. Şi gândul tuturor să fie, măcar de azi înainte, îndreptat spre o singură ţintă: salvarea intereselor ieşene, redarea tuturor aşezămintelor care s'au răpit Iaşului în ultimii ani, izbânda finală în lupta care începe astăzi.*

*O singură politică aşa dar: politica Iaşului!*

I. L. BASARABEANU

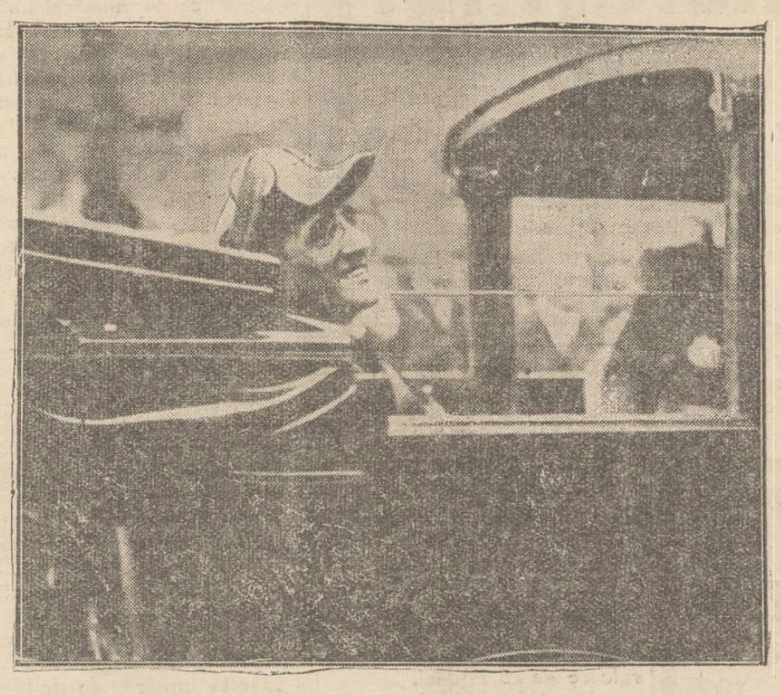

## Automobilul fatal

Automobilul în care se afla regele Alexandru la Marsilia. Fotografia a fost luată cu câteva clipe înainte de a se produce odiosul atentat.

## REVOLVERUL

— MODA ZILEI —

Revolver cu gloanţe pline
Care te descarci mereu,
Impotriva ta în fine
Mă... descarc acum şi eu!

Revolver cu gloanţe multe,
Ai ajuns prin cruntă faimă
Lumea toată să te-asculte
Şi să tremure de spaimă.

Trup rigid, metalic, rece,
Fără suflet, fără minte,—
Unde vine, unde trece,
Lasă lacrimi şi morminte.

Căci cu vocea ta grozavă,
Scoţi din pântecele plin
Numai boabe de otravă,
Numai sâmburi de venin.

Schimbi, ca şi un zeu modern,
Firul vremii şi al sorţii.
Eşti un crainic din infern,
Eşti amicul bun al morţii.

Ai valoare, ai renume
Şi-ţi păstrezi cu fală rolul,
Dând impresia că'n lume
Guvernează azi pistolul.

Eşti un sadic, un fanatic,
Ce apari aşa'n tot locul,
Cu acelaş dor sălbatic
Ca să-ţi verşi îndată... focul!

Te'ntâlnim pe străzi, în casă,
In surtuc sau în poşete;
Eşti în drama amoroasă
Şi'n durerea unei fete

Te surprindem fiecare
In ocazii disperate;
Eşti în orice răzbunare
Şi la orice atentate.

Tu aduci într'o minută
Jale, lacrimi şi suspin.
Eşti un ticălos, o brută;
Eşti, s'o ştii, un asasin!

Revolver stupid, rapace
Şi hidos cum eşti acu,
Ce n'aş da şi ce n'aş face
Să te'mpuşc,... să mori şi tu!..

*I. Berg*

## MICUL REGE PETRU II

### Amănunte interesante despre noul suveran al Jugoslaviei

Ziarele engleze publică amănunte impresionante în legătură cu tragedia regelui Alexandru şi cu viaţa micului prinţ Petru, devenit rege al Jugoslaviei.

*

In momentul când s'a aflat ştirea atentatului, prinţul Petru se juca cu un grup de camarazi la şcoala militară din Londra. El nu ştia şi nici nu putea să-şi imagineze în clipa ceia soarta tragică a tatălui şi datoria sa de o ocupa un tron ajuns vacant în împrejurări atât de năprasnice. In timp ce pe străzile ceţoase ale Londrei, publicul afla îngrozit vestea groazăviei dela Marsilia, în odăiţa intimă a prinţului Petru era lumină şi veselie. Colegii se distrau naiv, nevinovat.

Cine putea să prevadă nenorocirea! Abea la 6 Septembre, când se afla la Belgrad, prinţul Petru îşi serbase ziua onomastică (împlinise 11 ani), în mijlocul familiei. Regele Alexandru şi regina Marioara i-au adus cadouri frumoase, constând din diverse obiecte pentru viaţa de şcoală. După câteva zile, prinţul Petru a plecat la Londra şi despărţirea de părinţi a fost destul de duioasă. Atunci regele Alexandru şi-a îmbrăţişat fiul pentru ultima oară. Iar regina Marioara plângea pe peronul gării din Belgrad, profund mişcată.

*

Dragostea suveranei pentru copii este dealtfel cunoscută tuturor. Adeseori ea era văzută pe stradă cu copiii, plimbându-se ca o simplă cetăţeancă. Pe Petru regina Marioara îl iubeşte foarte mult. Ea asista la toate lecţiile de curs primar făcute la palat şi asculta cu deosebită atenţie întrebările profesorilor şi răspunsurile micului şcolar.

Inainte de plecarea la Londra, prinţul Petru a stat cu mama lui timp de trei ceasuri, spre a aduna în patru geamantane toate lucrurile necesare. Regina i-a făcut bagajele şi mereu mama îşi îmbrăţişa copilul drag..

Pe peron regina Marioara i-a spus: „Fă-ţi lecţiile cu sârguinţă şi dacă nu vei înţelege ceva, atunci să nu te superi dacă nici alţii nu te vor înţelege pe tine uneori. Tu să ai o singură grijă: să-ţi faci datoria".

Vorbele acestea capătă astăzi o semnificaţie profetică. Prinţul Petru a fost chemat la datorie mai curând de cât s'ar fi putut presupune.

*

La Londra, ca şcolar, actualul rege al Jugoslaviei învaţă cu silinţă deosebită, s'ar putea spune chiar cu gelozia. Doria să fie primul în clasă. El avea o aplicaţie în special la desenn şi la studii tehnice. La vârsta de 9 ani, a făcut harta Bledului (reşedinţa regală), o hartă admirabil executată, care a provocat uimirea profesorilor.

In orele libere simţea o deosebită plăcere să demonteze şi să repare jucării (locomotive, aeroplane, automebile, etc). De curând prinţul Petru a cerut să i se explice mecanismul aparatului de radio.

In ultima vacanţă, când a venit acasă, prinţul a montat singur o sonerie electrică în odaia tatălui, de ziua onomastică a suveranului. Şi această sonerie a fost pentru regele Alexandru cel mai valoros cadou.

Acum micul rege Petru are o misiune infinit mai grea. El este chemat să conducă o maşină mult mai vastă, mult mai complicată: mecanismul unui stat.

REGELE PETRU II

## DIN TOATA LUMEA

***Regele mărilor.***— Marinarul american Eddy Greech a fost supranumit „regele mărilor". Şi iată pentruce!

In anul 1914, Greech a suferit o puternică decepţie sentimentală. Atunci a hotărât să se retragă din lume şi a abordat viaţa de marinar. El călătoreşte în regiuni îndepărtate, unde ia parte la expediţiile periculoase pentru prinderea peştilor mari şi altor animale marine.

In interval de 20 ani, Eddy Greech a vizitat numeroase porturi, dar n'a coborât pe uscat. Timp de două decenii, el a stat numai pe vapor, ducând o viaţă izolată şi închisă. Acum continuă să refuze a veni în lume. El a declarat că urăşte societatea şi vrea să-şi termine viaţa pe vapor, printre puţinii săi tovarăşi de călătorie

Interesant mai este amănuntul că pe vaporul lui Creech n'a pătruns nici o femeie. „Regele mărilor" nu poate uita prima dragoste, prima decepţie!

*

***Prima casă subterană.***— New-York-ul, care până în prezent s'a ridicat în văzduh cu etajele zgârie-norilor, a început acum să coboare în pământ. Astfel zilele trecute s'a inaugurat în marea metropolă americană prima casă subterană.

Această casă are cinci etaje şi e luminată foarte bine prin plafoane de sticlă şi prin reflectoare electrice. Toate apartamentele din clădirea subterană au fost închiriate. Locatarii au la dispoziţie câteva ascensoare şi scări rulante.

Inceputul s'a făcut. E de prevăzut că în curând vor fi la New-York numeroase case sub pământ.

*

***Cu paraşuta la nuntă.***— Un caz original s'a înregistrat la Kioto (Japonia). Zilele trecute s'a celebrat acolo căsătoria unui îndrăzneţ paraşutist.

Mireasa împreună cu invitaţii la nuntă aşteptau pe aerodrom. La un moment dat, dintr'un avion urcat la o înălţime considerabilă, paraşutistul a început să coboare spre Pământ. După jumătate de oră el a ajuns pe aerodrom şi şi-a îmbrăţişat soţia.

Mirele a venit la nuntă cu paraşuta, ceiace ar fi fost mai nimerit pentru un american decât pentru un japonez!...

## Călătoria originală

### a unor vedete de cinema

Recent s'a celebrat la Hollywood căsătoria cunoscutelor vedete de cinema Lupe Velez şi Jonny Weissmueller (interpretul lui Tarzan). Actorii au întreprins un original voiaj de nuntă.

Ei au pus într'o pălărie un număr de bilete, pe care erau scrise numele mai multor oraşe şi ţări. Au scos un bilet şi au pornit spre oraşul indicat. După ce au vizitat localitatea respectivă, au scos un alt bilet. Şi aşa mai departe.

Astfel vedetele au ajuns zilele trecute la Londra. Şi în felul acesta vor să-şi continue călătoria timp de câteva luni.

Cetiţi
în pag. 6-a
Ultima oră

INSEMNĂRI

## Chestia cu fracul...

Cu o falcă în cer şi cu alta în pământ, s'a protestat împotriva unei măsuri a Teatrului Naţional local, care cerea publicului să vie la premieră, îmbrăcat, mai a cătărei ca pe uliţă.

... S'au speriat aşa de tare câţiva cetăţeni, în cât zvonul a pornit să se lăţească, înflorit, din gură în gură. De la Teatrul Naţional, plecase subt forma de „haină curată, oricum; în orce caz nu haină de stradă"... Prin Piaţa Unirii, a ajuns: „jachetă"...

Pe Lăpuşneanu, a fost „smoking"...

Pe la Copou a ajuns „frac".

... Panica s'a lăţit imediat, dat fiind că în târgul Iaşului, există un număr foarte restrâns de fracuri (30—40, socotind şi pe cele ale chelnerilor de la „Corso"). Cu această grijă, mulţi s'au decis, ori să-şi comande haina cu coadă, ori să renunţe la premieră... Mulţi însă, mai mulţi, s'au decis să protesteze; şi au protestat, ne-explicându-şi care-i rostul unei haine mai deosebite la o premieră a Teatrului Naţional...

... Mă rog, acuma, ştiut este că nu-i vorba de smoking obligatoriu, la premieră. In orce caz, chiar să fi fost aşa, pe bună dreptate Teatrul putea să-şi oblige publicul de premieră să vie îmbrăcat de ceremonie. Premiera e întotdeauna ceva solemn, în activitatea unui teatru.

Teatrul însă, n'a obligat nimic. Atât doar, a adus aminte celor cu mai multe rânduri de haine, că n'ar fi rău să lese costumul cel siniliu de stradă, pentru premieră şi să-şi pue haina neagră, după cum îşi şterge de glod ghetele şi se bărbiereşte, când vine la spectacol...

... Revolta şi protestele, împotriva unor fapte, ce se făceau şi până acum de către 99 la sută din spectatorii premierii, fără să fi fost amintite de teatru, n'are nici un rost... Teatrul a atras atenţia unui procent de 1 la sută din spectatori.

Şi tare mi-e teamă că, aceia, tot nebărbieriţi, cu gulerul murdar şi ghetele pline de glod, or să vie...

Şi bine-înţeles, nimeni n'o să le zică nimic...

ALEXANDRU POGONAT

## LA 74 ANI

### devine aviator

A provocat curiozitate în Anglia cazul unui bătrân rentier Thomas Wellyn, în etate de 74 ani. Acesta a venit la Londra şi a început să ia lecţii de pilotaj.

După câtva timp, moşneagul a izbutit să conducă avionul cu destulă siguranţă. El a a efectuat câteva zboruri scurte în condiţiile cele mai bune.

Bătrânul continuă lecţiile de pilotaj, întrucât vrea să întreprindă raiduri mai lungi şi îndrăzneţe. Wellyn, care este astăzi cel mai bătrân pilot din lume, a declarat că sportul aviatic îi procură o deosebită plăcere.

LA CURENT CU ŞTIINŢA

## Ascensiunile stratosferice

### Ultra-Radiaţiunile

Dacă pentru cei neiniţiaţi, ascensiunile stratosferice constitue un element predominant al recordului sportiv, ele constitue în realitate tatonări serioase în vederea unor realizări de înaltă valoare ştiinţifică.

Ascensiunile stratosferice au servit din primul moment cunoaşterii naturii aerului la înălţimi foarte mari.

Aerul este un amestec de oxigen, azot, argon şi gaze rare. Acestea din urmă în proporţii extraordinar de mici, cuprinzând hidrogenul şi heliul. Aceste gaze au denzităţi inagale şi deci este natural ca cele mai grele să se găsească în abondenţă în straturile mai de jos ale atmosferei, iar cele mai uşoare în straturile superioare.

Datorită ascensiunilor stratosferice se va cunoaşte cu precizinne denzitatea aerului în aceste straturi superioare care constituiesc stratosfera.

Până la 11 mii metri înălţime, aerul este animat de mişcări verticale, care cuprind straturile succesive. Din această cauză această porţune inferioară a mantalei gazoase care ne înconjoară, se numeşte *troposferă*.

Dela 11 mii metri în sus, straturile suprapuse de aer sunt în repaus. Ele nu fac mişcări de deplasare şi se succed numai în înălţime în ordinea descrescândă a denzităţei lor în strate succesive. Aceasta este *stratosfera*.

*

Preocuparea de căpetenie a tuturor acelora care au efectuat ascensiuni stratosferice a fost să smulgă din mediile cosmice secretul misterioaselor raze cunoscute sub numele de raze ultra-penetrante sau ultra radiaţiuni.

Radiaţiunile care au cea mai mare lungime de undă, sunt cele electromagnetice utilizate în T. F. F. La cealaltă extremitate se găsesc cele mai scurte, razele X şi raza gama emisă de către corpurile radioactive, care au 12 până la 0.20 unităţi Angstrom (1 Angstrom a zecea milioane parte dintr'un milimetru).

Dar sub aceste raze s'a dovedit că există alte radiaţiuni c'o lungime de undă şi mai mică şi care formează obiectul unor asidue cercetări. Acestea sunt *„ultra-radiaţiunile"*. Existenţa lor a fost tatonată de către Curie şi Edison în anul 1897 şi apoi de către Rutheford şi Cooke în anul 1903.

Cercetările n'au dat nici un rezultat şi au căzut în desuetudine până în anul 1907 când fizicianul francez Albert Nodon preşedintele Societăţei Astronomice din Paris, făcând experienţe în localitatea Pic du Midi, la o înălţime de 2900 metri, descoperă cu ajutorul unui electrometru foarte senzibil, că acţiunea ionizantă a radiaţiunilor venind din spaţiile cosmice, se manifesta „traversând corpurile" şi că radiaţiunile variază fără încetare. Această observaţie capitală a fost confirmată în anul 1910 de către fizicianul elveţian Gockel şi de către fizicianul austriac Kohlhorster.

In anul 1921 Nodon într'o comunicare făcută Academiei de Ştiinţe din Paris, face un studiu precis al acestor utra-radiaţiuni.

Iată pe scurt această capitală descoperire, care urmează a fi pusă încă la punct prin cercetările ce se fac.

Atmosfera terestră se pare că exercită asupra diverselor radiaţiuni o putere de absorpţie, care variază. Straturile superioare par că reţin în mare parte undele electro-magnetice. Undele calorice şi luminoase sufăr de asemeni o absorpţie parţială în trecerea lor prin aerul care ne înconjoară.

Razele ultra-violete dispar sub acţiunea absorbantă a ozonului din atmosferă, iar razele x şi gama sunt oprite aproape în totalitatea lor de către straturile superioare. Deocamdată nu se cunoaşte precis mecanizmul acestor absorpţii.

Cauze — care rămân deocamdată necunoscute—şi care produc absorpţia de mai sus, n'au nici o acţiune asupra ultra-radiaţiunilor.

Aceste radiaţiuni noi se pare că au o putere de pătrundere mult mai mare ca razele x şi gama, şi asupra lor ţesuturile vii n'au nici o putere de absorpţie.

Din cercetările savantului francez se poate deduce că activitatea ultra-radiantă a soarelui şi a straturilor foarte înalte sub acţiunea unor fenomene — încă necunoscute — suferă variaţiuni continue, pro-

Continuare în pagina II-a

Sanatoriul și Clinica Chirurgicală

**Dr. Tzaicu**

din IAȘI Str. Carol 20

După exemplul clinicelor din marile metropole europene prevăzut cu cele mai perfecționate metode, aparate și instrumente pentru diagnosticul și tratamentul bolilor.

Metoda de anestezie pe care o suportă bolnavii slăbiți, atinși de inimă, rinichi, cu rezultatele cele mai bune.

Noua metodă de vaccinare în tratamentul reumatismului cronic cu admirabile rezultate.

Metoda HYDRODIATERMICĂ FOARTE EFICACE în eliminarea nisipurilor urinare înlăturând formarea pietrelor la rinichi.

Ingrijire de primul rang pentru toți bolnavii. Personal instruit și amabil la dispoziția bolnavilor în ori ce moment.

**Prețurile convenabile pentru toată lumea.**

Dl. Dr. Tzaicu directorul și chirurgul șef prezent în Iași locuește în Sanatoriu.

**Pregătire permanentă pentru chirurgia de urgență**

***Salvarea la dispoziție.***

TELEEON 248



***Teatrul Național--Iași***

***DESCHIDEREA STAGIUNII***

Astăzi Sâmbătă 13 Octombrie

ora 9 seara

**Neamul Șoimăreștilor**

de Mihail Sadoveanu și M. Sorbul

Joacă întreg personalul teatrului.

70 figuranți

--- ***Costume noui în stilul epocei*** ---

Se va oferi oaspeților o surpriză plăcută

Tot astă-seară are loc vernisajul expoziției pictorilor ieșeni tineri în jurul a 30 ani.



x Imprimatele cele mai îngrijite, efectuate rapid și cu preț convenabil —la „Opinia" Lăpușneanu 37.


# Proectul de modernizare a serviciului de telefoane la Iași

**Automatizarea — Palatul telefoanelor — Lucrări de 36 milioane lei — Inlesniri pentru public**

Am relatat de multe ori activitatea pe care o depun conducătorii regionalei telefonice din Iași pentru îmbunătățirea rețelei telefonice și acordarea unor avantagii cât mai mari noilor abonați. Din această cauză numărul abonaților ieșeni a ajuns astăzi la aproape 800. Intrucât se necesitau noui schimbătoare, s'a făcut o intervenție la centru și de curînd au fost instalate două schimbătoare pentru oraș și unul interurban.

D. Vasiliu, directorul regionalei Iași, a făcut intervenție la centru și a obținut promisiunea ca în cel mai scurt timp se vor inaugura noui pentru fire directe cu următoarele orașe: București, Cernăuți, Galați și Chișinău. Aflăm deasemenea că întreaga clădire a telefoanelor din str. Arcu va fi renovată și se vor amenaja câteva cabine telefonice în plus.

*

Eri am avut prilejul să stăm de vorbă cu d. Vasiliu, directorul regional al telefoanelor, în chestia automatizării la Iași.

D-sa ne-a comunicat că s'au și început tratativele pentru executarea lucrărilor de automatizare a orașului Iași.

Dl. G. A. Ogilvie, directorul general al societăților de telefoane din România, a plecat la Paris unde va avea o intrevedere cu d. col. Benn directorul general a societății „Telegraph-Telephon Company" din New-York. Cu acest prilej va prezenta proectele de automatizare pentru orașele Iași, Cernăuți și Chișinău.

La Iași lucrările vor începe în luna Februarie 1935, prin executarea cablajului. Lucrările de cablaj vor costa peste zece milioane lei.

*

Pe dealtă parte centrala telefonică nu va rămâne în locul actual din str. Arcu, ci se va muta în plin centru.

O clădire frumoasă va fi construită în acest scop de societatea telefoanelor care va investi în această construcție suma de opt milioane lei.

Cât privește nouile aparate care sunt foarte scumpe (peste 12.000 lei) ele vor fi schimbate cu cele manuale, — în mod gratuit. Dat fiind că în acea vreme vor fi cel puțin 1500 de abonați, numai cheltuelile cu aparatele automate se vor urca la 18 milioane lei.

In total deci societatea de telefoane va cheltui la Iași cu lucrările de automatizare, suma de 36 milioane lei. Lucrările vor fi terminate în luna Ianuarie 1936 când noua centrală va fi inaugurată în cadrul unei deosebite solemnități.

Până atunci direcțiunea locală a hotărât să acă cât mai multe înlesniri publicului, pentru ca numărul abonaților să crească.

E vorba a se acorda gratuitatea instalării telefoanelor urmând ca abonatul să plătească numai chiria anuală. Se vor mai acorda o serie de avantagii abonaților în ce privește modalitatea de plată, precum și a tarifului convorbirilor interurbane, etc.

LONNY

# O înșelăciune sadică

***Pățania unei doamne***

Cernăuți 13.— Eri seara un necunoscut s'a prezentat la locuința d-nei Carolina Salin din str. Turdei invitând-o să-i închirieze un apartament.

D-na Salin s'a dus la locul indicat. Aici însă necunoscutul a siluit-o, dispărând apoi cu poșeta și bijuteriile ei în valoare de 25 mii lei.

**Urmărirea unui excroc**

Un iscusit excroc s'a prezentat la magazinul „Dermata" cumpărând o pereche de pantofi, cerând ca marfa să-i fie trimisă acasă unde o va achita.

Insoțit de băeatul din prăvălie „clientul" s'a suit într'un automobil.

In strada Lascar Luția acesta a oprit mașina intrând într'o curte lăsând pachetul în mașină, pretextând că se întoarce imediat.

Văzând că acesta nu se mai întoarce băeatul s'a reîntors la prăvălie.

Aici a găsit în cutie o pereche de pantofi vechi, aceia pe care-i purta „clientul".

Excrocul schimbase pantofii în mașină.

Cu acelaș procedeu a mai excrocat și alți negustori.

El este urmărit de poliție.

P. BLUM

# Pentru stârpirea șperțului la fisc

**Sânt urmăriți numai oamenii modești.— Boerii știu să se aranjeze!**

Am arătat că situația încasărilor fiscului la Iași este destul de critică. In total sânt 73 milioane lei restanțe numai pentru orașul Iași. In județ situația este mult mai tristă, deoarece sătenii sunt sărăciți și nu pot plăti fisculuí.

Este de subliniat că micii comercianți sau contribuabilii funcționari, meseriași, etc. sunt în număr mult mai mic trecuți ca debitori ai statului, în raport cu marii comercianți, sau intelectuali fruntași.

Un cunoscut avocat ieșean e trecut pe lista „neagră" cu suma de 1.200.000 lei; d-na Paula Theatler cu 7,150,000 lei. Acești debitori mari fac intervenții directe la ministerul de finanțe și obțin păsuiri, în timp ce micii contribuabili sunt executați pentru sumi de două sau trei mii lei!

*

D. administrator financiar Monosteschi a dat dispoziții să se facă formele legale de somații tuturor debitorilor mari ai fiscului, și pe de altă parte a făcut o intervenție la ministerul de finanțe cerând ca să nu se mai acorde în viitor, păsuiri vreunui contribuabil ieșan.

Pe de altă parte d. administrator financiar a fost sezizat că unii funcționari fiscali terorizează micii contribuabili și iau șperțuri pentru a acorda păsuiri de câteva zile.

S'au primit reclamații în care s'au arătat că doi funcționari fiscali aveau dela unii comercianți lefuri lunare, pentru a-i păsui. S'a început o anchetă discretă în această privință.

„Voiu căuta, ne-a spus d. Monosteschi,—să stârpesc odată pentru totdeauna sistemul șperțului la fisc. Și nu voiu cruța pe nimeni".

Să sperăm...

REP.


***Fabrica de Drojdie presată și de spirt***

Lențești de jos (jud. Cernăuți)

începe în cel mai scurt timp producția de

**DROJDIE COMPRIMATA**

de calitate superioară fabricată după procedeele cele mai moderne și o va pune în vânzare prin firma **Israel Gottesman & Co.**

***Cernăuți, Str. Bucureștilor 8,*** Tel. 197.

Reprezentanța Generală pentru toată țara

Reprezentantul pentru Iași: H. S LANDMANN—Calcutta, Iași, str. Ștefan cel Mare 27.



***Expoziție permanentă de:***

***PERDELE*** BRIS-BISURI PROSOAPE ||| ***COVOARE*** CARPETE și PREȘURI PĂTURI DE LÂNĂ ||| Garnituri de pat GOBELINURI STOFE DE MOBILE

***cu prețuri originale de fabrică, vinde firma***

***MAURICE FELIX***

***Str. Ștefan cel Mare 13 (alături de Banca Em. Marcovici)***

Se primesc comenzi în perdele și lucru de mână


# Mareșalul Averescu va face

**destăinuiri importante la Iași**

D. Trancu-Iași, fostul ministru, a trecut aseară prin Iași, plecând la Tg. Frumos.

S'a împlinit un an dela moartea regretatei sale mame și fostul ministru a ținut să asiste la piosul paraslas, dela biserica Sf. Nicolae din Tg. Frumos, parastas la care a participat, fără exagerare toată populația, care simpatizează cu deosebire pe d. Trancu-Iași.

*

La înapoiere au schimbat câteva vorbe cu fostul ministru averescan. La întrebările mele, d-sa ne spune:

—„Mareșalul Averescu, care era să fie Duminecă în Iași, a amânat întrunirea. Mareșalul ca și toți românii e viu afectat de grozava tragedie din Marsilia.

Dar vă pot afirma un lucru. La întrunirea din Iași, numai amânată, Mereșalul Averescu va face un expozeu politic, răspunzând la toate așteptările.

Vor fi surprize și destăinuiri, pe care Mareșalul ține să le facă la Iași, *Orașul, în care a oprit triunghiul morții*".

Cu trenul de 2,30. d. Trancu-Iași, s'a înapoiat în Capitală.

DAN

# Inspecții la spitalele Spiridoniei

D. dr. C. Vasiliu, în calitatea sa de efor al Spiridoniei, a inspectat zilele trecute toate spitalele și instituțiile sanitare ale instituției.

Dar n'a fost o inspecție banală, ci o adevărată verificare. Medicul epitrop nu s'a mulțumit să cerceteze paviliioanele, ci a intrat prin bucătării și subsoluri, controlând în amănunt cum se fabrică, cum se păstrează alimentele și ce fel de hrană primesc bolnavii.

D. dr. Vasiliu va vizita curând și spitalele din provincie aparținând Spiridoniei.

Pentru mâine seară, d. dr. Vasiliu a convocat colegiul medical al Spiridoniei.

Desbaterile promit să fie interesante, — căci se vor cerceta toate nevoile spitalelor. Și sânt atât de mari și multe nevoile!...

Rep.

# Chelnerițe hoațe

Chișinău 13.— Autoritățile polițienești au făcut aseară o descindere la cunoscutul local de noapte din str. Svecinaia. Cu acest prilej, au fost arestate chelnerițele Domnica Moldova și Tatiana Valenscaia.

In cumera celor două fete s'a găsit un bazar de obiecte furate dela clienți: pietre prețioase, monede de aur, crucifixe, etc.

# ASCENSIUNILE STRATOSFERICE

**(Continuare din pagina I-a)**

vocând variațiuni corespondente în dezagregarea materiei și în fenomenele radioactivității, dovedind că aceste manifestări nu posedă constanța care li se atribuia.

*

In anul 1925 fizicienii americani Millikan și Harwey Coneron au interprins cercetări în adâncimea lacurilor pure de emanațiuni radioactive și situate la înălțimi foarte mari. Primul a fost lacul Nuir situat la o înălțime de 3450 metri deasupra nivelului mării și având o adâncime de mai multe sute de metri. Cu ajutorul electroscopului, au constatat că razele bănuite ca provenind din mediile cosmice pătrund până la o adâncime de 30 metri în apă, — adâncime care este echivalentul unei adâncimi de aproape 2 metri în plumb.

Ori, cele mai penetrante raze X, nu traversează decât cel mult 15 milimetri în plumb.

Este vorba de despre o lizică cu totul nouă, o nouă lume ultra-atomică ce va fi dezvăluită.

PAUL BISTRIȚEANU

Dela Laboratorul Regional de Igienă din Bacău

# Prinderea unor bandiți

**Ei sînt funcționari ceferiști**

Bălți 13 — Am relatat că în apropierea com. Fălești, mai mulți bandiți au atacat pe comercianții Roganschi, Cușnir și Șerman, cărora le-au luat suma de 40.000 lei, precum și mărfuri în valoare de 100.000 lei.

Eri bandiții au putut fi identificați, ei sunt ceferiștii Petrușev, Bancov și Fuior. Primii doi au putut fi arestați. In ceiace privește pe Fuior s'a dat un ordin de urmărire, întrucât acesta se află plecat în interes de serviciu.

Cor.

# Comerciant jefuit

**de un talhar**

Autoritățile judiciare au fost informate că în apropiere de comuna Holboca a fost jefuit comerciantul Marcu Cogan din Orhei.

Comerciantul venea cu căruțașul Andrei Kira, și a fost acostat de un individ înarmat, care l-a prădat.

Autorul jafului a putut fi identificat și probabil că în curând va fi arestat.

# Inștiințare

Subsemnații funcționari la Direcția II-a Reg. Silvică Iași, încunoștiințăm prin prezentul anunț, că nu mai facem parte din Asociația Funcționarilor Ad-tivi ai Casei Pădurilor și Regimului Silvic, a cărei reședință se află la Palat sub Președinția D-lui Gh. Damaschin funcționar la secția Regimului Silvic Iași-Palat.

*Grig. Simionescu, Panaite Andriescu, Nicolae Iordache, Anton Heyal, Ioan Alexandru, Elena Talașcovici.*

# Informații

x *Sindicatul lucrătorilor frizeri* din Iași (persoană juridică), cu sediul în str. Brătianu 4, aduce la cunoștința membrilor că Luni 15 Octombre are loc adunarea de breaslă, când se vor discuta chestiuni interesante.

x Controlorul Sima dela Ad-ția de constatare a fost detașat la Cluj, iar funcționarul Prigoreanu dela ad-ția financiară a fost mutat disciplinar la o percepție.

x D. Traian Popescu a fost numit inspector al revizoratelor școlare din Moldova.

x Cine vrea să petreacă o seară minunată, să-și rețină din vreme locul la Concertul pe care Maestrul *Sandu Albu* îl dă la Iași în seara de 7 Noembrie, la Teatru Național.

Bilete se mai găsesc la Brașcu.

x In ziua de 17 Octombre se va întruni comisiunea instituită de primărie pentru întocmirea regulamentului serviciului de ecarisaj al orașului. Comisiunea e compusă din d-nii ajutor de primar Popovici, medicul șef al orașului și medicul veterinar.

x „POLITCA" de mâine Duminică, relevă culisele politicei interne rămase neobservate din cauza evenimentelor din afară.

In plus, mici polemici locale, ecouri, fapte și răfueli.

x Ieri a avut loc în fața d-lui prefect T. Zippa, o conferință a primarilor din plasa Codru.

Primarii au dat prefectului raportul asupra situației însămânțărilor de toamnă.

x *Nenorocire.*— Intre stațiile Suzana și Mărăști, pe linia Zorleni-Basarabeasca, lucrătorul ceferist Mihalache Grigoraș a căzut de pe locomotiva unui tren. In stare disperată, victima a fost dusă la spital.

Mâine Duminică dim. ***ora 10*** cu ***8*** și ***5*** lei la PHOENIX se represintă filmele

**Anna și Elisaheth**

— și —

FRA DIAVOLO

cu Stan și Bran



Oficiul P. T. T. Iaș I

***AVIS***

Se aduce la cunoștința celor interesați că Oficiul P. T. T. Iași-Central, are nevoe de un garaj mare, pentru gararea a 4 autocamioane, și locuință pentru șeful garajului, precum și o cameră separată pentru atelier.

Informațiuni în legătură cu aceasta, se pot obține zilnic la oficiul Iași I în gara Iași, camera 52.



DOCTOR

**Corneliu Stoian**

**Genito-urinare, sifilis, venerice**

Consultații 4—7

strada I. C. Brătianu 58



Iașul râde cu lacrimi

***AZI la ROXY***

Rose Barsony în delicioasa comedie vieneză „Liebe muss verstanden sein"

***Dragoste*** cu ***năbădăi*** și HARRY PIEL în ***JOS MASCA***

film senzațional ce tratează despre televiziune



***Pentru sezonul de toamnă***

**magazinul „GHEMUL ROȘ" Cuza Vodă** ***No. 58***

**a pus în vânzare cu prețuri excepțional de reduse următoarele articole:**

Pânză fără apret dela Lei 15 m.
Șifon prima cu 22, 25, 28 etc.
Pânză p. cearșafuri Lei 57, 75
Gradel calit. prima lei 31,38
Zefiruri p. cămăși dela Lei 18 m.
Dejalenuri modele noi 48, 55, 65
Silcoza p. lingerie calit. super.
Batist elvețian cu 22, 26 lei m.
Stofe moderne pentru rochii și pardesie de dame
Stofe pentru haine bărbătești
Stofe caki p. uniforme școlare
Barcheturi și flaneluțe p. pijamale cu lei 24, etc.
Marchizete imprimate p. perdele

Batiste pt. dame dela Lei 8 buc
Ciorapi pentru copii începând de la 6 lei perechea
Ciorapi de dame cu Lei 10, 15, 21, 30 per. etc.
Ciorapi de mătase „Adesgo" începând dela Lei 60
Batiste bărb. Lei 8, 15, 21 buc.
Chiloți pentru dame începând de la Lei 22 per.
Chiloți de mătase dela Lei 40
Prosoape plușate mari începând dela Lei 45 buc,
Ciorapi bărb. Lei 10, 13, 15, 20
Băști franceze toate culorile.

**Mare asortiment de tricotaje în cele mai moderne modele.**

# Pelerinajul impresionant dela Mitropolie

## Scoaterea moaştelor Sfintei Parascheva

In fiecare an, în ziua de 14 Octombrie la Iaşi se desfăşoară într'un cadru deosebit, solemnitatea scoaterii moaştelor „Sf. Parascheva".

Anul acesta parcă numărul pelerinilor a crescut.

Se observă mai ales popor de la sate veniţi de prin regiunile Basarabiei şi Bucovinei. Necăjiţi cu traista de merinde în spate, vin cale de poşte să se închine moaştelor făcătoare de minuni.

### Pelerinajul

Orbi, schilozi, bolnavii de friguri intră primele rânduri prin faţa sicriului sfânt.

Iată o femeie tocmai din fundul Basarabiei, ţinând de mână un copilaş. E orb săracul...

Femeia ia vată de la Sfântă şi o pune la ochii copilului.

Pe rând se perindă credincioşi. Toţi cu nădejdi mari în minunile Sfintei.

Părintele Isaia scrie de zor într'un caet numele bunilor credincioşi, care contribue pentru construcţie unei biserici

Şi slavă Domnului, până'n prezent sânt înscrişi vre-o 2000...

Mai la o parte fratele Paisie vinde sătencilor cărţuli religioase.

In timp ce câţiva băeţandri în afară de curtea Mitropoliei strigă mereu:

— „Corioca!" „Nu mă uita!" etc.

Părintele Ghervasie Creţu, a dispus ca orce comerţ profan să se facă în afara Mitropoliei.

Foarte frumos.

### Scoaterea moaştelor

Astăzi dimineaţă la ora 11 s'a oficiat în Catedrală un frumos serviciu religios de către un sobor de preoţi, în frunte cu Vicarul Mitropoliei. Au asistat şi I. P. S. S. Mitropolit Pimen şi P. S. S. episcop Nicodim.

Răspunsurile au fost date de corul metropolitan, dirijat de d. prof. Popovici.

Apoi preoţii au ridicat pe umeri sicriul cu moaştele Sfintei şi în mijlocul unui cortegiu impresionant, în frunte cu clerul şi o gardă de jandarmi, s'a făcut înconjurul Catedralei, după care sicriul a fost depus pe postamentul din mijlocul curţii metropolitane.

### Programul

Cu prilejul solemnităţii de astăzi, vicarul Mitropoliei a hirotonisit pe licenţiatul în teologie Eugen Lungu ca diacon la parohia Dumeni-Dorohoi şi pe diaconul Gavr Iescu Gheorghe ca preot la parohia Blegeşti-Baia.

La ora 3 după amează, se va oficia slujba vecerniei de către P. S. episcop Nicodem, înconjuret de clerul catedralei, după care va urma o predică rostită de d'aconul C. Popescu.

Mâine, Duminică, ora 8 dimineaţa se va face sfinţirea apei în faţa catedralei, după care va urma o predică rostită de arhimandritul Partenie Ciopron, exarhul mânăstirilor.

La ora 9 jum. se va începe slujba Sf. Liturghii, oficiată de I. P. S. Mitropolit Pimen al Moldovei, asistat de PP. SS. Episcopi: Nicodem, starețul mânăstirei Neamţu şi Nifon al Huşilor, precum şi numeroşi preoţi şi diaconi. La sfârşitul Sf. Liturghii va predica I. P. S. Mitropolit Pimen.

Duminică la ora 3 p. m. se va face slujba vecerniei de către un sobor de preoţi, după care va predica diaconul N. Luchian.

La ora 6 p. m. se va face înconjurul bisericii cu moaştele Cuvioasei Parascheva, care vor fi apoi depuse în catedrală, unde P. S. Vicar va predica poporului.

*Gr. Spiru*

x **Siropul Iodotanic Dr. Ratianu** aprobat de Consiliul Sanitar Superior, se recomandă cu mare succes copiilor lymfatici, anemici, scrofuloşi şi rachitici pentru purificarea şi regenerarea sângelui, înlocuind Untura de Peşte. Nu produce jodism. Depozit Farmacia Dr. Ratianu, str. Cuza-Vodă 48.

# Condamnarea unui învăţător

## pentru acte imorale

Chişinău 13.—Curtea cu Juri din localitate a condamnat la cinci ani închisoare pe învăţătorul Ion Covaliu, în etate de 42 ani.

Precum se ştie, Covaliu a fost tradus în faţa justiţiei, pentrucă a violat pe propria lui soră. Deasemenea el era acuzat de homosexualitate. Unul din elevii lui Covaliu, Alexandru Moraru s'a îmbolnăvit din această cauză şi a încetat din viaţă. Cor.

# Controlor municipal

## acuzat de falş

Tribunalul secţia 4-a urma să judece eri procesul comerciantului Solomon Solomon din Socola, actualmente controlor la primărie, acuzat de fals.

Comerciantul este învinuit că având să plătească o amendă către Stat, a falsificat o chitanţă a percepţiei, susţinând că a achitat amenda.

Au fost ascultaţi câţiva martori.

Tribunalul a dat un nou termen de judecată.

# Isprava unui sadic

Ploeşti 13.—Prostituata Ana Gornich, de la hotelul Unirea, a fost adusă astă noapte, în agonie la chestura locală, prezentând mai multe răni la gât.

Aceste răni au fost provocate de un sadic, anume Gh. Rădulescu, care în timpul actului sexual a început să înţepe gâtul femeii cu o pensetă. La un moment dat, înfingându-i penseta mai adânc, i-a atins laringele.

In stare gravă victima a fost internată la spital, iar criminalul arestat.

x *Tragerea premiilor gratuite acordate cetitorilor ziarului „Opinia" va avea loc*

***Duminică 21 Octombrie în sala teatrului „Trianon".***

# Dem. Rosetti-Max

La Bucureşti a încetat din viaţă Dimitriu Rosetti-Max, tatăl scriitorul Radu Rosetti.

Defunctul a fost călcat de un automobil. In vârstă de 90 ani, n'a putut suporta rănile căpătate şi a încetat din viaţă.

Dimitrie Rosetti a scris la „Convorbiri literare", la ziarele „Epoca" şi „Adevărul". A compus câteva piesete de succes, cum a fost „Un leu şi un zloţ". Conicile sale au fost pe vremuri mult gustate.

Dimitrie Rosetti descindea dintr'o veche familie boerească, fiind cumnat cu regretatul Iacob Negruzzi.

# S'a închis piaţa Sturzoaei

## din cauza dezordinei şi necurăţeniei

Autorităţile municipale au fost sesizate că Piaţa Sturzoaei din capătul str. Sărăriei, zace într'o murdărie fără margini.

Eri, d. prim ajutor de primar Pascu Stanciu însoţit de d. Gr. Carp, directorul serv. ad-tiv al Primăriei, a făcut o descindere inopinantă în Piaţa Sturzoaei.

Au constatat într'adevăr că precupeţii îşi desfac mărfurile, nerespectând regulamentele sanitare în vigoare. In plus, domneşte o dezordine generală.

Ceva mai mult, s'a putut vedea că Primăria este frustată de venituri, întrucât nici un control nu era exercitat.

D. Pascu Stanciu a luat măsuri pe loc.

D-sa a dispus imediata închidere a pieţii. Negustorii vor fi plasaţi la celelalte pieţe din oraş. Rex.

Intrebuinţaţi „BATURIN" preparatul cel mai recomandat în distrugerea imediată şi definitivă a bătăturilor.

Depozit: Farmacia Dr. Beceanu Piaţa Halei Iaşi.

x **Dr. Brener** *specialist mamş*, boli de femei. Cons. 2—6 d. m. în str. Lăpuşneanu

# Staţiunea Meteorologică Agricolă Copou-Iaşi

## Buletin Meteorologic din 13 Octombrie 1934

Temperatura aerului la 8 ore dimineaţă 14.4

Temperatura minimă absolută în cursul nopţei 11.4

Temperatura maximă absolută a zilei precedente 16.5

Presiunea atmosferică 8 ore dim. în milimetri 759.9

Apa căzută în ultimele 24 ore în milimetri 1,5.

*Prevederi de timp.*—Presiunea atmosferică mult scăzută şi va mai scădea; regimul de timp uscat şi rece se va schimba în regim umed şi cald cu tendinţe de ploae.

*Starea agricolă şi prevederi agricole.*—Grînele sămănate erau în suferinţă din lipsa de umeditate; acum au condiţiuni mai bune pentru vegetaţie; porumbul s'a cules în bună parte şi se culege în bune condiţiuni, dând o recoltă mulţumitoare şi bine uscat. Viile în mare parte s'au cules, cu o producţie mijlocie şi de calitate superioară.

Şeful Staţiunei, I. ŢIŢU

Când sunteţi răciţi, sau suferiţi de Gripă, Dureri Reumatice sau Dureri de cap. LUAŢI

JAWOL

CEL MAI SIGUR ANTINEVRALGIC

CUTIA CONŢINE 3 TABLETE

La Farmacii şi Drogherii

# Certurile continuă

## între maniştii şi vaidiştii

*Ziarul „Curentul" scrie:*

*„Pentru felul cum s'a realizat împăcarea cu ţăranii naţional-ţărăniste din Ardeal, semnalăm cele ce se petrece în organizaţia naţional ţărănistă din Someş.*

*In vederea apropiatelor alegeri judeţene, organizaţia se prezintă cu două liste de candidaţi: una în frunte cu d. Vaida Voevod, alta, în frunte cu d. Liviu Micşa.*

*D. Ion Mihalache a declarat oficială lista în frunte cu d. Vaida Voevod.*

x **Rezultatul bacalaureatului.**—La ministerul instrucţiunii au sosit rezultatele examenului de bacalaureat din întreaga ţară. Din totalizarea datelor, reesă că s'au prezentat 5.549 candidaţi şi au fost declaraţi bacalaureaţi numai 2182, procentul reuşiţilor fiind de 39,32.

# Atentatorul

PAUL KALEMEN

autorul grozăviei dela Marsilia; ucigaşul regelui Alexandru şi al ministrului Barthou.

# O fată sustrage două icoane

## din catedrala catolică

Un caz interesant de fanatism religios se află în cercetarea autorităţilor poliţieneşti din localitate. Iată despre ce e vorba:

Azi dimineaţă s'a introdus în biserica Episcopiei catolice din str. Ştefan cel Mare, tânăra L. Ionescu din str. Morilor 14, care a îngenunchiat în faţa icoanei Sf. Maria.

Cu lacrimi în ochi, credincioasa a rămas nemişcată în faţa icoanei, timp de peste un ceas, implorând-o în rugă ferbinţi să-i acorde binecuvântarea.

După terminarea rugăciunei însă, tânăra a cercetat dacă nu mai era nimeni în biserică şi profitând de faptul că publicul plecase, a sustras două tablouri mici reprezentând chipul Sf. Fecioare, pe care le-a ascuns sub bluză. A ieşit apoi din paraclis; însă a fost observată de gardianul din post care văzând că ascunde ceva, a dus-o la poliţie.

Aici fata a fost percheziţionată şi s'au găsit asupra ei iconiţele.

Fata a rugat să fie iertată, arătând că nu e vorba de un furt ordinar, căci dânsa a sustras iconiţele spre a le avea în permanenţă în casă şi a se ruga la ele. Rep.

# Informaţii

x Ieri a nins la Vâlcov. Zăpada s'a topit însă foarte repede.

In valea Prahovei, s'a aşezat pe munţi un strat uşor de zăpadă.

x BELA KUN?.—O agenţie spaniolă anunţă că la Bilbao s'a produs o gravă încăierare cu un grup de comunişti.

12 comunişti au căzut. Se afirmă că printre aceştia ar fi şi Bela Kun, cel care imediat după războiu a provocat revoluţia în Ungaria.

x *Programul teatral.*—Pentru stagiunea teatrală care se inaugurează astă-seară, spectatorii vor putea cumpăra regulat, la teatru, o revistă-program în genul celora din marile teatre din Occident.

Conţine 32 pagini cu material select, din culise; fotografiile tuturor actorilor; detalii asupra piesii.

Se va vinde cu 8 lei numărul.

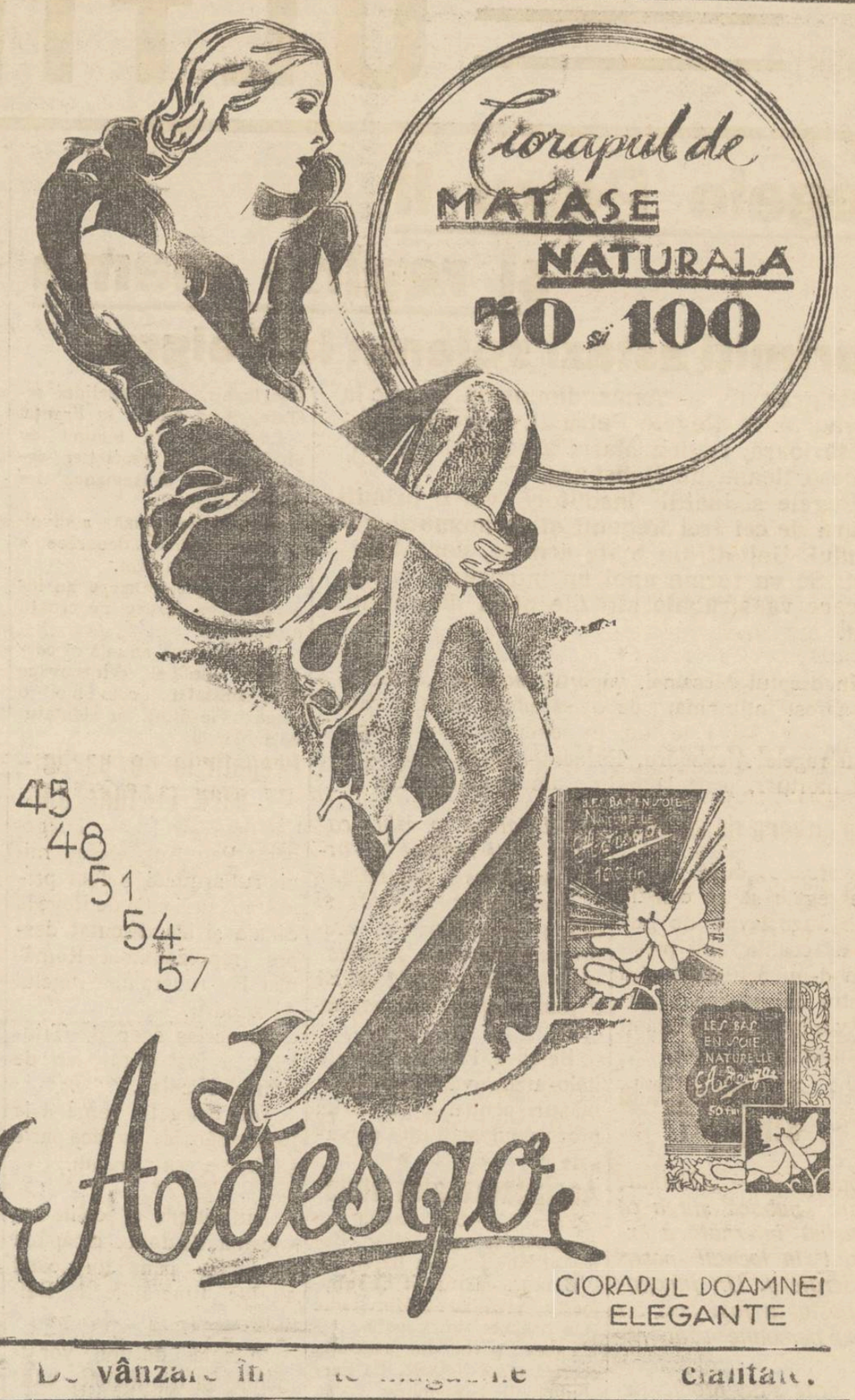


De vânzare în toate magazinele din ţară.

# Informaţii

x *Ţinem să relevăm impresionantele fotografii pe care le publicăm în numărul de astăzi al „Opiniei" Fotografia regelui Alexandru în automobilul fatal dela Marsilia (pag. I) şi fotografia suveranului pe patul de moarte (pag. III), sânt primele sosite în ţară şi apărute azi în ziarul nostru.*

*E încă o dovadă că „Opinia" nu cruţă niciun sacrificiu, spre a fi la nivelul ziarelor occidentale, cu fotografii privind toate evenimentele importante.*

x Prefectura de judeţ a primit o telegramă prin care se cere autorităţilor locale să-şi suspende azi activitate, deoarece au loc funeraliile marelui prieten al României Louis Barthou.

x In Monitorul Oficial a apărut decretul pentru prorogarea parlamentului. Corpurile legiuitoare sînt convocate pe ziua de 15 Noembrie.

x La Cluj s'a înregistrat un caz curios. Femeia Ana Ardelen a încercat să se sinucidă, aşezându-se între liniile ferate. Trenul a trecut peste corpul femeii, care a rămas însă neatinsă.

Chestura Poliţiei Iaşi
Biroul de proceduri
No. 8625 | 934

PUBLICAŢIE DE VÂNZARE

In ziua de 18 Octombrie 1934 ora 10 dim. se va vinde prin licitaţie publică la faţa locului în str. Elena Doamna No. 10, averea sechestrată cu Procesul Verbal dresat de Comisia 3-a Iaşi cu data de 22 Aprilie 1931 de la debitorul Manase Sârcu din Iaşi strada Elena Doamna No. 10, următoarea avere mobilă: Un garderob, una masă de mijloc cu patru picioare, ambele culoare maro, şase scaune cu Ispatar culoare maro, un scrin cu patru sertare, un samovar, două sfeşnice de alamă, una canapea, un lăicer lână, una cuvertură de iută verde, una oglindă lungăreaţă, una masă fantazie de lemn cu un picior lat culoare maro, una tablă de nichel cu mărgele.

Comisar aj., HUŞANU

# MICA PUBLICITATE

### Inchirieri

DE INCHIRIAT 2 camere, antret, bucătărie, lumină electrică. Str. I. C. Brătianu 195. Acces Lăpuşneanu 19. Propr. Dr. S. Konya.

DE INCHIRIAT în strada Trei Erarchi 2 două camere cu antret, bucătărie, camara de lemne, cu instalaţie apă, canal şi lumină electrică.

DE INCHIRIAT Bulev Ferdinand 15—13 (str. Gării) o cârciumă cu mai multe odăi, vad vechi. Liberă de astăzi. Mai multe prăvălii pentru galanterie, băcănie, frizerie complect instalată. O prăvălie pt. cismărie. Libere de astăzi sau dela 26 Octombrie.

DE INCHIRIAT o odaie cu bucătărie şi una fără bucătărie, mobilată sau nemobilată. Stradela Albă 2.

INCHIRIEZ apartament 3 camere, teracote, bae, bucătărie, atenanse. Lăţescu 5.

DE INCHIRIAT în casele Daniel (Ştefan cel Mare) 2, 3, 4 sau 5 odăi confort modern, odăi de bae, cămară rece, holl etc. separat sau total.

Un salon mare de 10 x 10 m. pentru buro, administraţie etc. A se adresa d-lui Samoil Daniel proprietar, intrare prin strada Palat.

DE INCHIRIAT
un apartament compus din trei camere, antret, baie, cămară, bucătărie, instalaţii apă şi lumina electrică, *str. Carol No. 11.*

DE INCHIRIAT două apartamente compuse din 2—3 camere cu bucătărie, libere de pe acum. Str. Paladi No. 5, tramvai Sărărie.

### Diverse

PERDUT carnetul de reducere 50% pe C. F. R. Il declar nul în mâinile oricui s'ar găsi.

XENIA Dr. POGOREVICI
Gara Floreşti (Basarabia)

PREPAR elevi de curs secundar; a se adresa la ziar sub G. B.

DOCTORUL HORNŞTEIN consultă, operează boli, nas, gât, urechi Str. Mârzescu 4 (3—6).

LÂNĂ p. pool-owere „Pingouin" — franceză — culorile cele mai moderne. Bumbac pescăresc, macramé, etamină, modele pe etamină şi canva. Croşete şi toate articolele de mercerie găsiţi *eftin* „La Waldman" vis a vis de Hală. Lână pentru covoare, toate torsiunile.

„LA LEON" Str. Alexandri No. 5 se execută pardesie, costume, după ultimele jurnale.

CAUT maniquiristă şi ucenică să cunoască şi bucle. Coafor Baron, Elena Doamna.

INCHIRIAŢI imediat apartamentul Dv., dând anunţurile la mica publicitate a ziarului „Opinia".

Cabinet Dentar
Dr. A. Mises
Medic Stomatolog
Specializat în boli de dinţi şi gură
Consult. 9—1, 3—7
Str. Ştefan cel Mare 60 etaj
(casele Episcopiei Catolice)

Extraordinara Revistă de Artă a marelui autor
STERNBERG
ROJINKES MIT MONDLEN
care sa jucat întreaga stagiune de vară la Bucureşti în curând la Teatrul PHOENIX
Biletele la Casa Teatrului

# ULTIMA ORĂ

## Regele Petru II și regina mamă

### primiți astăzi solemn la Belgrad

**Belgrad 13. — Astăzi dimineață sosesc la Belgrad M. S. Regele Petru II, cu regina-mamă Marioara, regina Maria a României și Arhiducesa Ileana de Habsburg.**

**Regele și înalții însoțitori vor fi primiți în gară de cei trei Regenți și de membrii guvernului. Unități din toate armele, vor da onorul. Se va forma apoi un impozant cortegiu care va străbate străzile până la palatul regal.**

*

In dreptul Messinei, vaporul mortuar „Dubrovnik" a fost întîmpinat de o escadrilă italiană care a tras câteva salve de tun, în semn de pios omagiu pentru regele Alexandru. Escadra italiană a escortat vasul mortuar, până la ieșirea din apele italiene.

### Un guvern de coaliție

E vorba ca după funeraliile regale să se constitue în Jugoslavia un guvern de coaliție, sub președenția d-lui Jeftici actualul ministru de externe. In guvern vor intra reprezintanți ai tuturor provinciilor.

### Un atentat la Serajevo?

*Roma 13. — „Giornale d'Italia" publică știrea că o mașină infernală a explodat în localul poștei din Serajevo. Un funcționar postal a fost ucis, iar câteva persoane sânt rănite.*

*In oraș s'au produs demonstrații contra catolicilor, deoarece preoții catolici ar fi refuzat să arboreze drapele îndoliate.*

*Acelaș ziar publică și alte știri alarmante despre situația din Jugoslavia; și din această cauză a fost confiscat de poliție.*

*

Belgrad 13.—La granița italo-jugoslavă s'au luat măsuri pentru a se evita orce manifestațiuni deplasate.

### Ancheta atentatului

Paris 13.—S'a stabilit că pașapoartele complicilor Beneș și Novak, erau falșe.

Beneș a mărturisit că se numește în realitate Gligor Radic și e originar din Croația.

Făcea parte din asociația secretă a lui Pavelic. La sfârșitul lunii Septembrie i s'au dat bani, un pașaport și un plic închis, cu instrucțiuni secrete, fiind trimis în Franța.

La Zurich s'a întâlnit cu alt membru al asociației secrete, care deasemenea i a dat instrucțiuni.

Insă Be eș refuză a divulga instrucțiunile, deoarece e legat prin jurământ.

Autoritățile franceze au început să expulzeze pe croații indezirabili.

Din Praga se anunță că cercetările poliției cehoslovace n'au constatat acolo nici o urmă în legătură cu atentatul dela Marsilia.

### Pregătirile de participare la funeralii

București 13.— D. general Paul Anghelescu ministrul armatei, a fost primit în audiență de Rege la Sinaia și s'a discutat despre reprezentarea României la funeraliile regelui Alexandru.

In acelaș scop, d. Titulescu a fost primit ieri de prințul Nicolae.

Din delegația română la înmormântare va face parte și d. mareșal Presan.

*

Autoritățile și școlile iau vacanță de doliu, începând de astăzi până Joi când au loc funeraliile la Belgrad.

In ziua de Joi vor fi închise și tribunalele, băncile, sălile de spectacol etc.

## Supărarea d-lui Dinu Brătianu

*București 13.— După cum am anunțat, d. Dinu Brătianu a plecat din București fără să se întâlnească cu d. Tătărescu.*

*Dl. Dinu Brătianu e supărat pentru lipsa de atenție a d-lui Tătărescu față de bătrânii liberali, cu prilejul ultimei reconstituiri a cabinetului.*

*Probabil că această supărare va avea anumite manifestări în prriament.*

*Și se mai afirmă că d. Dinu Brătianu ține contact des cu d. Gh. Brătianu.*

*

D. Titulescu a vizitat ieri pe d-nii Goga, Iunian și Argetoianu; și a depus cărți de vizită la locuințele d-lor Iorga, mareșal Averescu și Gh. Brătianu.

## In amintirea lui Barthou

### Parastasul de azi de la Mitropolie

Astăzi are loc la Paris solemnitatea funeraliilor marelui om de stat Louis Barthou, fost ministru de externe al Franței, asasinat la Marsilia.

Patriarhia a dispus ca la toate catedralele din țară să se oficieze slujbe în memoria marelui dispărut.

Astăzi dimineață, în catedrala metropolitană din Iași s'a oficiat un parastas pentru Barthou.

Serviciul religios a fost oficiat de un sobor de preoți în frunte cu P. S. S. episcop Nicodem și Vicarul Leu Botoșăneanu. La urmă vicarul Leu a evocat în chip mișcător pe *Louis Barthou.*

Mitropolitul Pimen fiind ușor răcit, n'a putut participa la acest parastas.

## Un portărel și un notar

### au pregătit asasinarea unui medic din Rădăuți

Cernăuți 13. — Poliția din Rădăuți a dat de firul unei încercări de asasinat.

Portărelul C-tin Iuian și notarul Dumitrescu s'au înțeles cu șoferul Munteanu să ucidă pe doctorul comunal din Rădăuți.

Șoferul avea misiunea să atragă pe medic, aducându-l cu automobilul la un punct anumit. Acolo urma ca doctorul să fie ucis, iar cadavrul să fie aruncat în apa Sucevei.

Cei trei au fost arestați.

Cazul a stârnit senzație.

P. B.

## INFORMAȚIUNI

x *Consiliul de război* a judecat ieri procesul d-lor T. Mociulschi, C. Nicolai, Vlad Marievici, Andrei Velciu, C. Mircea, N. Vladimir, N. Popa și D. Cazimir, acuzați că au provocat incidente la cinematograful Sidoli cu prilejul unei conferințe anunțată de fruntașul sionist Jabotinschi.

In urma apurării d-lor av. N. Rodoș, N. Beuran, Costruș și alții, inculpații au fost achitați.

x **Deschiderea stagiunii teatrale.**— Astă-seară Teatrul Național deschide stagiunea. Se va juca drama „Neamul Șoimăreștilor" de d-nii Sadoveanu și Sorbul, într'o montare de mare fast și într'o interpretare remarcabilă.

Tot astă-seară va avea loc și vernisajul expoziției pictorilor ieșeni care expun în foaerele teatrului.

x Mâine cereți „*Momentul*", ziar de informație, critică și polemică.

Cuprinde material variat și inedit în legătură cu ultimele evenimente.

O anchetă senzațională în cartierele de mizerie: cronici politice, edilitare, sociale, note de polemică etc.

In 4 pagini mari cu un leu.

x *Ziarul local „Ziua"* a împlinit doi ani de apariție cotidiană. Directorul acestui ziar d. Maur Săveneanu, împreună cu colaboratorii d-sale, au lucrat cu râvnă, pentru ridicarea acestei gazete.

Doi ani de existență înseamnă o muncă grea zi la zi; înseamnă un efort remarcabil pentru publicistica ieșană.

Cei dela „Ziua" merită un cuvânt de felicitare.

x Școala profesională, „Munca Iașilor" de sub conducerea d-nei *Zoe H. Mârzescu* și direcțiunea d-nei *E. Baciu*, având anul acesta un mare număr de eleve, a pus permanent în funcțiune atetierele de croitorie și covoare, pentru comenzi, pe cari le efectuează prromt și cu prețurile cele mai avantajoase.

Comenzile se fac la cancelaria școlii, în fiece zi, în str. Codrescu, colț cu str. Lascar Catargi.

x **Vizitați zilnic expoziția de bunătăți comestibile, la Frații Pogor.**

x Procesul d-rei Ana Severin, care urma să se judece ieri, a fost amânat pentru Vinerea viitoare, din cauza absenței d-lui consilier Gervescu din completul de judecată.

x Justiția cercetează reclamația d-lui Hețcu Trofin din str. Dragoș în contra agentului colecturii „Providența" d. Const. Postelnicu, pe care-l acuză că a refuzat să-i prezinte lozul de clasa 5-a, la care avea dreptul.

x *In atențiunea d-lor ofițeri în rezervă* din infanterie care urmează școala în garnizoana Iași.

Intrucât ofițerii profesori ai școlii vor pleca în manevre, ședințele din cursul lunei Octombrie nu vor mai avea loc, reluându-se în ziua de Sâmbătă 3 Noembrie, la aceleași ore, la cazarma Rgt. 13 Dorobanți.

x *Cetitorii noștri din provincie, care au strâns bonurile de premii sunt rugați a le trimite în plic închis la administrația ziarului împreună cu 5 lei taxa de manipulare și mărci pentru răspuns, după care vor primi fisa de participare la tragerea premiilor.*

x Intr'o trăsură de piață s'au găsit două tablouri reprezintând nuduri feminine.

Păgubașul se poate adresa la serviciul de circulație al chesturii, spre a-și ridica tablourile.

x D. Gr. Trancu Iași fostul ministru averescan, se află azi la Iași și va face declarați politice la Clubul averescan, la ora 7 seara.

D. Pogonat președintele partidului roagă toți membri să asiste la această întrunire.

x Tribunalul din Paris a condamnat la moarte pe minora Violetta Nozière, care și-a ucis tatăl și a încercat să-și ucidă mama.

x ***Bonurile de premii** se preschimbă zilnic la administrația ziarului Opinia în orele de după masă (3—7).*

## ORA 1?

## Cum se remaniază guvernul francez

Paris 13 — Președintele Lebrun a voit să asiste personal la funeraliile regelui Alexandru; însă este reținut la Paris de criza ministerială parțială.

Președintele a primit ieri în audiență pe d-nii Doumergue, Herriot și Tardieu.

Luni 15 Octombre, d. Doumergue va prezinta demisia cabinetului; apoi tot d-sa va fi însărcinat cu alcătuirea noului guvern.

E foarte probabil că d. Flandin va fi numit ministru de externe; d. Queille ministru de interne; și d. Louis Marin ministru al instrucției.

Ceilalți miniștri rămân la locurile lor.

## Informații

x **Magazinul „MOCA" mulțumește numeroșilor cumpărători ce s'au declarat satisfăcuți de cafeaua „Melange Princiar".**

x **Bufetul bodegei Frații Pogor, servește gustările cele mai fine și băuturile cele mai delicioase.**

x **Hramul Bisericii Mitoc.** — Biserica Mitocul Maicelor din localitate își serbează mâne 14 Oct. (Cuv. Parascheva) patronul.

*Serviciul Divin începe din astă seară, cu privighere la ora 7.*

x Aflăm cu părere de rău, încetarea din viață la Bacău a d-lui colonel farmacist Marin Malhasovici, care s'a distins cu deosebire în timpul marelui război.

Regretatul e frate al d-lui Christea Malhasovici din Iași.

x **Lumea bună se îmbracă bine și eftin la „EDUARD".**

Primăria Municipiului Iași

PUBLICAȚIUNE

Se aduce la cunoștința celor interesați că în ziua de 20 Octombrie a. c. ora 11 dim. se va ține la această Primărie din str. Alexandri 14, licitație publică pentru vânzarea următoarelor terenuri:

1) Terenul în suprafață de 1220 m. p. situat în Târgușorul Copou pe partea dreaptă a Șos. Iași—Sculeni și va începe dela 10 lei m. p.

2) Parcela No. 64 din Trg. Copou în suprafață de 500 m. p. și va începe dela 12 lei m. p.

3) Terenul din str. Mașinei No. 2 fost str. Dubalari 27 în suprafață de 302.91 m. p. și va începe de la 40 lei m. p.

4) Terenul din Regiunea Țuțora-Nord str. F, în suprafață de 393.18 m p. și va începe dela 15 lei m. p.

**Cetiți zilnic ziarul „Opinia"**

**Palestine Maritime Lloyd Ltd. Haifa**
MANAGING AGENT
**LAZAR BERCOVICI**
*Constanța, Haifa, Jaffa*
Prima linie de palestiniană între
**CONSTANȚA și HAIFA**
„RISVEGLIO" va fi numit „MOUNT ZION"
„PROGRESSO" va fi „MOUNT CARMEL"
Plecările următoare 19 Octombrie.
Bilete și informațiuni la birourile de voiaj.

## Agitația unor funcționari

### pe chestia deplasărilor

Prefectura de județ, a fost sesizată de următorul fapt.

Printre funcționarii administrativi din județul nostru domnește de câtva timp o mare agitație, din cauză că prefectura de județ, din lipsă de fonduri, nu le-a achitat cotele lunare pentru deplasări.

Astfel salariul pe care îl primesc lunar, se irosește numai pentru cheltueli de deplasări în interes de serviciu. Sunt mulți pretori, care au de încasat cote încă din luna Mai.

S'a făcut o intervenție în acest senz la d. prefect Th. Zipa. D-sa a promis că va pleca la București și va obține fondurile necesare.

## Reprezentanța română

### la Moscova

*București 13.—Dl. Ciuntu ministrul României la Moscova, va pleca la post în luna Noembre.*

*D-sa va fi însoțit de tânărul diplomat Celibidache, care cunoaște perfect limba rusă.*

## PROCES

### de rebeliune

Galați 13 — In fața Curții cu Juri vine Luni spre judecare procesul de rebeliune intentat d-lor Corneliu Zelea Codreanu, M. Stelescu și alți Gardiști, în legătură cu o întrunire ce s'a ținut în județul Covurlui.

x Tânăra Anica Femeiescu din com. Prugari a reclamat parchetului că a fost siluită de jandarmul Gavril Podină, șeful de post din acea comună.

Medicul legist a examinat pe reclamantă, constatând violul.

S'au dispus cercetări.

ȘTIRI POLIȚIENEȘTI

## Agresiunea de astă noapte

### din Piața Unirei

D. Dumitru Racoviță autopsierul oficial al parchetului local, a reclamat poliției că în cursul nopții a fost victima unei agresiuni.

D-sa arată că pe când se afla în cafeneaua Oltie din str. Victor Place 11 a fost lovit de cafegiul Șabsa Abramovici în obraz, provocându-i leziuni. S'au dispus cercetări.

— Locuitorul Vasile Panaite din str. Obreja a reclamat că a fost lovit cu o lopată de podarul Gh. Scabu din str. Primăverei 11.

DISPARUȚI DIN SERVICIU. —D. Milea directorul circului „Imperial" care s'a stabilit în str. Uzinei, a adus la cunoștința poliției că a dispărut din serviciu slujnica Sofia Baravna din Bălți.

— Deasemenea d. David Marcu din str. Nicolina 32 a înștiințat că lucrătorul brutar Gh. Ciobanu, angajat la d-sa a fugit dela serviciu.

DIVERSE — In str. Ghica Vodă locuitorul N. Țurcanu din com. Sâlcești (Lăpușna) a fost jefuit de un pungaș care i-a furat 1000 lei.

— Este cercetat Const. Ștefăniu, fost funcționar ceferist, care a provocat scandal în Piața Unirei.

*Rep.*

Vitrina magazinului **EDUARD**
expune ultimele noutăți ce toamnă.

Renumitul și elegantul
**CIRC IMPERIAL**
instalat în str. Uzinei (lângă Uzina de tramvai)
Intrarea prin str. Gându mai la vale de Cinema Phoenix)
**anunță ptr. azi Sâmbătă și mâine Duminică**
2 reprezentații: matineu la ora și seara la ora 9
***Program select și bogat:***
**20 Cai arăbești de mare dresaj**
**10 maimuțe dresate care au debutat de 3 ori în fața M. S. Regelui și a Voevodului Mihai.**
**Un urs fenomenal nemaivăzut in Iași și alte numere de atracție.**
P. S. A nu se confunda marele Circ Imperial cu alte circuri. Circul Imperial este cunoscut în toată lumea lăsând impresii frumoase.

***A APĂRUT***
Traducerea d-lui profesor GH. NICA la textul
**NARRATIONES**
de Titus Livius
(prima decadă)
De vânzare la principalele librării din țară și la
**Librăria Hachette-Iași**

NOUTĂȚI pentru sezon în Tricotaje mănuși etc.
au început să sosească
la „**Favorit**"

**D-ra Sofica Simionovici**
**din str. V. Stroescu 3**
aduce la cunoștința onoratei sale clientele că *reîntorcându-se din București* a adus ultimele noutăți în
**Mulage pentru rochii și mantouri**
de damă, creațiunile cele mai noi ale marelor case din Paris.
Rog a fi vizitată.

DOCTOR
**D. Brănișteanu**
Asistent Universitar
— Medic de Spital —
**Boli interne**
**(Roentgen-Diagnostic)**
Consult: 2-5 și după rendez-vous. Str. V. Conta 18

***AVIZ***
***d-lor electricieni***
Peste câteva zile se deschide în str. I. C. Brătianu 125 peste drum de Biserica Sf. Spiridon Magazinul electro-technic și ferărie
**„AMPER"**
***Leon Macșlovici***
Prețuri eftine care desfid orice concurență.

DOCTOR
**SOLO SCHREIFEL**
BOLI INTERNE, PIELE
***Venerice, syfilis***
Raze Ultra Violete
***Diatșermie***
consultă zilnic între
*7—10 dim. și 2—9 seara*
**Str. Anastasie Panu 70**
(vis-a-vis de Palatul Administrativ)

**Detașați bonul din pag.**

LUNI LA SIDOLI
Fulminantul succes
Metro - Goldwyn
**Ți-am dat inima mea**
***cu Ramon Novarro***
și
***Janette Macdonald***
Fast str luct.—Muzică divină.

DOCTORUL
**R. DAMSKER**
Str. Ghica Vodă No. 44—46
MEDICINĂ INTERNĂ,
SIFILIS ȘI GENITO-URINARE
*Diatermie și băi de lumină*
între 8—1 a. m. și 3—7 p. m.

x Pentru clișeie de orice fel adresați-vă la „Opinia" strada Lăpușneanu 37

# Dragostea poporului jugoslav pentru Rege

Regele Alexandru, după cum se știe, a fost sincer iubit de poporul său.

Inainte de plecarea în Franța, suveranul (la fereastra palatului regal din Belgrad) a fost ovaționat de publicul adunat în stradă. Astăzi străzile Belgradului sânt mute de durere.


TRIUMFUL SEZONULUI:

VELOURETTE

Mătase mată-Suplă-Ultra-modernă

IDEALĂ pentru toalete de seară și toalete de după amiază

VERITABILĂ numai cu marca „Velourette Gallia" imprimată pe lizieră

GALLIA

Sucursala Iași Str. Cuza Vodă No. 83


## Cum se scrie
## A cădeà sau a cădè

Există o nesiguranță cu privire la forma infinitivului scurt de conj. II. Unii gramatici dau forma terminată în *ea*, alții pe pe cea terminată în *è* intonat. In scrierea corectă forma cu *ea* predomină, dar aceasta nu poate fi un argument în favoarea acestei forme, întru cât observăm că se indatinează forme absurde și se impun ca forme bune, printr'o continuă și ne supărată întrebuințare. Se creează un drum greșit, nimene nu sare, nu protestează; se lasă lucrul în voea soartei și așa se ajunge la forme cu pretenție de ireproșabile, între care poate fi și infinitivul scurt in *eà*.

Să arătăm, deci, dacă legile fonetice ale limbei noastre îndreptățesc o formă sau alta.

In cea mai veche limbă românească toate infinitivele aveau numai forma terminată cu silaba *re* ca în limba latină. In cele mai vechi scrieri găsim însă infinitivul diferențiat și anume: infinitivul întreg, terminat cu *re*, cu înțeles de substantiv, iar infinitivul scurt, fără silaba *re*, cu înțeles de verb: a cânta, a ședea, a face — cântare, ședere, facere.

Cu toate acestea forma substantivată în *re*, cu înțeles verbal, se găsește în scrierile veac. XVII și XVIII: N'au mai putut a *suferire* (Ureche), lesne a *scriere* (Miron Costin), nu le pot oamenii a *credere* (Ion Neculea). In graiul de astăzi inf. în *re* păstrează însemnarea verbală în forma inversă a optativului: *mâncare-aș* (aș mâncà).

Pe de altă parte, prin schimbarea foarte timpurie a lui *e* acc. in *ea*, când în silaba următoare era un *e*, infinitivele de conj. II au ajuns terminate — *eare*: *puteare*, *ședeare*. După ce s'a întâmplat această schimbare, apoi s'a făcut diferențiarea infinitivului, rezultând formele a *putea—puteare*; a *vedea—vedeare*; forma *vedeare* o găsim la Varlam (sec. XVII) și chiar mai târziu, până la sfirșitul veac. XVIII, în care timp se scriea: *leage*, *treace*, *mearge*, *iaste*.

A intervenit în urmă o altă schimbare mai nouă, a lui *a* median în *l*, adecă un *a* precedat de *e*, având în silaba următoare tot nu *e*, s'a prefăcut și el în *e* și apoi doi *e* s'au contras in *e*: puteare — puteere-putere; leage, leege, lege. Din infinitivele scurte, *ea* final a rămas neschimbat, nefiind în aceleași condiții n'am avem: a *putea-putere*. Așa încât forma corectă a inf. conj. II este terminată în *eaere*.

Forma in *é* accentuat: a *putè*, este o formă populară, în care *ea* final accentuat trece în *e*: ste p. stea, me p. mea, putè p. putea.

Acest moldovenism neadmis în limba literară, îl găsim la cronicari deamestec cu infinitivul în *eà*: nu pociu *tăcè* (Miron Costin), va *vrè* (idem).

Intr'un document din 1695 din Moldova, găsim: să-mi *dè* bani, unde nu rămâne nici o îndoială că *è* în loc de *eà* se datorește schimbărei neliterare a lui *ea* acc. final în *è* și concluzia este că această schimbare neliterară este mai veche de cât veac. XVII și ca atare se poate spune că *tă è* și *vrè* sint provincialisme strecurate în scriere pe lângă forme ca: va *vreà* (Miron Costin), a *ţineà* (Nec. Costin), s'a vedeà (Neculcea), să *vedeà* (Ureche).

Forme *tace vre* nu pot deci pune la îndoială ideea că verbele de conj. II se termină la inf. scurt în *eà* și nu în *è*.

V. CIREȘ

## Construirea de dirijabile
### In Rusia Sovietică

In Rusia sovietică se acordă în prezent atenție deosebită construcției de dirijabile, care să fie întrebuințate în primul rând pentru legătura dintre centrele industriale aflate la mari distanțe, precum și pentru zborurile arctice.

Până în prezent au fost construite dirijabile mici de școală „V-I", „V-3" și „V-4", precum și dirijabilul mai mare pe jumătate din metal „V-5". Aceste dirijabile servesc la pregătirea de piloți pentru acest fel de aeronave.

După proectul Ing. Nobile se construește în prezent la Leningrad un dirijabil cu un volum de 18.500 m. c. Se mai pregătește construirea unui al treilea dirijabil pe jumătate din metal, cu o capacitate de 55.000 m. c. Se plănuesc și dirijabile cu inveliș complect din metal.


**Hemoroizi!**

Devii rău dispus, nervos și lipsit de bucurie. O stare grozavă. Durerile insuportabile trebue să fie înlăturate și vă sfătuim să întrebuințați SUPOZITOARELE HEMORRHOIDALE ANUSOL „GOEDECKE", atât de recomandate de medici. Remediul este cunoscut în toată lumea și vă veți bucura văzând cât de repede și sigur durerile Dv. sunt înlăturate.

Supozitoarele Anusol se găsesc la farmacii.


Epitropia Generală a Casei Spitalelor și Ospiciilor Sft. Spiridon din Iași
ANUNCIU

Se aduce la cunoștința celor interesați că, la 12 Noembrie 1934 ora 11 dim. se va ține în localul Epitropiei Generale a Spitalului Sf. Spiridon situată în Iași str. I. C. Brătianu 144, licitație publică pentru concesionarea exploatărei jocurilor de noroc (cărți, ruletă, bulă etc.) din stațiunea balneară Slănic jud. Bacău pe termen de 10 ani cu începere din sezonul balnear 1935.

Licitația se va ține în conf. cu art. 88—110 incl. din Legea Contabilitățaiei Publice, Reg. O. C. L. normele publicate în M. O. No. 127 din 4 Iunie 1931 și condițiunile prevăzute în Caetul de Sarcini.

Caetul de sarcini se poate vedea în fiecare zi de lucru, între orele 9—13, la Serv. Ad-tiv. din Cancelaria Epitropiei Generale.


DOCTOR
M. Mătăsaru
Specializat la Paris
fost asistent de spital la Paris
Boli Interne
INIMĂ, PLĂMANI
și tratamentul tuberculozei pulmonare cu Pneumotorax artificial
Str. Mârzescu 16 (parter)
Cons. 9—10 a. m. și 3—6 p. m.

Problema băilor
a fost rezolvată
RUPERTUS-SAPIC vă oferă posibilitatea unei vindecări rapide la domiciliu
Nu neglijați și începeți chiar azi tratamentul adecvat boalei de care suferiți!

O cură de băi de ACID CARBONIC „RUPERTUS" vă vindecă radical de hipertensiune, nevralgii diverse, gută etc.
O cură de băi de IOD „RUPERTUS" vă vindecă de reumatism, scrofuri, artrite, tuberculoză osoasă, tumori glandulare etc.
O cură de băi de SULF „THIOPINOL" vă vindecă de maladii cronice ale pielei, de prurigo, acnee, reumatism muscular.
O cură de băi de MOLIFT „FLUOSAN" vă vindecă de insomnie, de nervozitatea cordului, de ușoare turburări ale sistem. nervos.
O cură de băi de OXIGEN „OZONA" vă vindecă de anemie, insomnie nervoasă, stimulează activitatea inimei, calmează.

Intrebuințați deci
BĂILE MEDICINALE ARTIFICIALE RUPERTUS-SAPIC
Economisiți timp, bani și nu vă deplasați,
căci LE FACEȚI ACASĂ!!
Repr. și Depozit București: ARTHUR WEISBERG

AZI la ROXY
Două filme șlagăre tot cu 12 și 8 lei
Dragoste cu năbădăi
interpretat de ROSE BARSONY și ALBACH RETY
Al doilea film Harry Piel în Jos Masca
Slily Simfonie și Jurnal Pathe complectează programul
Acelaș program diminețile de Sâmb. și Duminică cu 8 și 6 lei intr


# După tragedia de la Marsilia

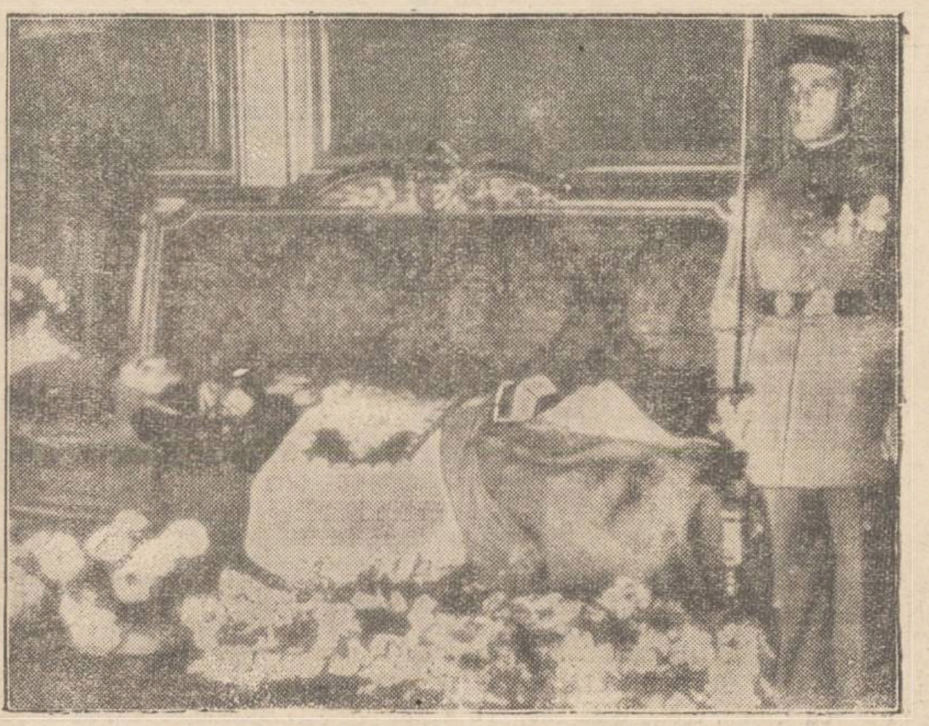

In stânga: Louis Barthou pe patul de moarte.

In dreapta: regele Alexandru, imediat după atentat, pe canapeaua din sala prefecturii de poliție din Marsilia, unde suveranul a încetat din viață.

PE VALEA SIRETULUI

# Tulnice și tălăngi de aur...

Dinspre soare răsare, îndată ce urci culmile Măglișoarei, se resfiră ca o imensă perie, codrul Brândușenilor — codru bătrân însuflețit de amintiri duioase.

Dela stâna lui Stănică Cricoveanu, din rariștea de fagi, ți-se deschide ca un uriaș album, întreaga vale Siretului, cât o poți cuprinde cu ochi — din vecinitățile Romanului și până'n Coșurile fumegânde ale Bacăului; din irizările minunate ale dealurilor ce străjuesc tulburimile Prutului până sub cenușiul apos al zărilor unde veghează Ceahlăul.

Când soarele coboară către apus și dogorâtoarea căldură se mai ostoește, poți privi pe dealuri și pe viroage, în lungul șoselilor și potecilor, măreața forță a naturii defilând sub privirile Necunoscutului, de aci dela târla stânei lui Cricoveanu — Ciobanul coborât între moldoveni, din pustietățile și lipsurile munților Apuseni.

Sate. Străjuite de lucii Clopotnițe. Insuflețite de taina unei credințe eterne, universale și imuabile.

Holde. Aur. Când orchestrele greerilor ridică osanale Verii.

Pustiu. Când steluțe de ghiață jucate pe aripile Crivățului moscovit se aștern pământului sărăcit.

In vârful uriașului mușuroiu împodobit cu crăești podoabe de smarald, baciul Moț, a bătut parul târlei lui.

Crainic al unor dureri...

Cântăreț al unor bucurii...

Ce-am putea găsi răscolind cenușa unei vieți?...

O poveste la fel cu alte povești și totuși plină de farmec prin *ineditul ei*.

Auzisem de mult și dela mulți că baciul ardelean își plângea povestea vieții lui în note de tulnic.

Răsuna codrul bătrân la vremea amurgului, mai ales când luna roșie ca un taler de aramă, plutea pe apele văzduhului.

Tălăngile turmei lui, suspinau încetișor, purtate de mioare printre tufărișuri fragede și plesnind de sevă.

Tălăngi de aur.

Mioare albe și negre.

Și într'un amurg, am ridicat Coasta Măglișoarei, pierzându-mi pașii în umbra codrului bătrân.

Doriam s'ascult tremurul tulnicului, însuflețit de tainele sufletului frământat de patimi.

Doriam să fur din taina acestui suflet, aurul tălăngilor și aurul tulnicului.

Strecurat în preajma stânii am poposit—suflet stingher, vrăjit de gânduri—într'o găoace de corni și fagi.

Așternusem lutului, covorul de materie verde al pajiștei duhnind a viață.

Liberasem gândul din cușca trupului și primisem ză og o jumătate din talerul lunei ce păta cerul lângă lin'a unde pare că azurul se înfrățește cu pământul.

La vremea asta, turma Moțului cobora către strungă.

Cobora, străjuită doar de câini ș'un pitic de cobănaș.

Stănică, stătuse'n pragul poenii ce-i lăsa deschisă fereastra zărilor pentru a-și arunca privirea de vultur în fumuriul plaiurilor moldovenești atât de străine de ale lui, atât de străine de ale lui.

Tălăngile sunau aproape.

Tălăngi de aur.

Purtate de mioare.

Luna-mi zălogise și restul trupului ei.

Regină blândă și duioasă.

Trup de amestecuri, chinuit în băutura minunilor.

Mă fascina plinul acestui trup și beția din mine cerca să violeze un gând neprihănit.

Un gând chinuit în ocean de închipuiri.

O mare, din adâncul caruia se ivea sirena cântului deși cu o mie de ani mai înainte ...

Tăcerea codrului căzu ca o mână de cenușe svâlită'n tufe de cătușnică.

Sufletul ciobanului răzleţit în țara lui plutea pe aripa cântecului.

Tulnicul își picura notele după cum baciul Stănică—și îndruma povestea către arama din luna ajunsă în prânzul cerului, către valea ce dormea tihnit sub privigherea tăcerii, către turma de mioare, către munții de unde își furase ființa.

Tulnic de aur.

Tălăngi de aur.

Cântau.

Susurau.

Vegheate de clarul lunei ajunsă'n crucea cerului.

Peste otrava gândurilor mele căzu—binecuvântat—balsamul glasului de tulnic.

Luna nu mai era sirenă.

Și bestia din mine murise.

Zarea toată, plângea, vrăjită de povestea baciului Stănică, rătăcitor din Apuseni în plaiuri moldovene.

Const. Juncu-Siret


Marele Circ Royal
Instalat lîngă Uzina Electrică
(Intrarea prin str. Săulescu)
Astăzi Sâmbătă și mâine Duminică
2 reprezentații matineu la ora 4 și reprezentație de gală la ora 9½ seara
PROGRAM DE PRIMUL RANG
PREȚURI POPULARE
Reprezentațiile au loc și pe timp nefavorabil, circul fiind bine acoperit.

DOCTOR
I. SCHWARTZMAN
Fost asistent al clinicei din Paris
Boli interne și de copii
Specializat în boli de inimă, plămâni și rinichi.
Diagnosticul afecțiunilor de inimă cu aparatul Electrocardiograf.
Tratamentul tuberculozei pulmonare cu pneumothorax artificial
Tratamente radicale pentru varice, eczeme și ulcer varicos
Consultă între 4—7
Str. Căpitan Păun 10. Telefon 11

Institutul de Radiologie și Electrotherapie
Dr. N. DABIJA
Conferențiar onorific al Clinicei Medicale. Medic al Casei Asigurărilor Sociale
BOLI INTERNE
Diagnostic și tratament cu
Raze X
Diatherme, ultraviolete, băi de lumină, etc.
Consultațiuni 1—2 și 5—
Str. Sft. Atanase No. 2 Iași

Imprimatele cele mai îngrijite, efectuate rapid și cu preț convenabil — la „Opinia" Lăpușneanu 37.

# Familia regală a Jugoslaviei

In stânga: Regele Alexandru cu prinţul Tomislav. In mijloc: micul rege Petru II. In dreapta: regina Maria cu prinţul Andrei.

# Germanii voesc un Hristos hitlerist

## „Un stat.—O naţiune.—O biserică"

La Hanovra a ţinut recent conferinţă episcopul german Müller, arutând cum a devenit naţional-socialist. De la prima întâlnire cu Hiler a fost convins că va învinge, de aceea s'a gândit că e nevoie să se reorganizeze biserica evanghelică pe tot întinsul Germaniei. Astăzi e necesar ca acel care nu înţelege încă naţional socialismu', să intre în ordinul evanghelic.

Mai departe episcopul Müller s'a ocupat de problema ereiască. A declarat că e greşită părerea că Isus a fost evreu şi că creştinismul a înflorit în mijlocul poporului evreu. Se ştie doar,—a adăogat episcopul evanghelic,—că El ce spunea adevărul la evrei, era un om pierdut.

In continuare, episcopul german a polemizat cu diferite păreri care circulă pe seama naţional-socialismului, relativ la biserică.

Astfel a încercat să răspundă celor care au acuzat naţional socialiştii că vor să scoată pe Isus din biserică. Mulţi din duşmanii Germaniei de azi cred că Hitlerismul, fiindcă e o mişcare naţională, va înlocui pe Isus cu Wotan, Thor sau alt zeu german. Deasemenea sunt mulţi naţional-socialişti cere încă n'au găsit drumul înapoi către biserică; de vină însă sunt evanghelicii.

Şi mai departe a adăogat episcopul Müller: Vedem cum mulţimea hitleristă are o încredere nemărginită în conducătorul său; nu-i oare posibil să credem cu aceiaşi tărie în Dumnezeu-Cristos?

„Nemţii creştini vor un singur şi adevărat Crist. Până când Dumnezeu mă va ţine la acest post de conducere, voiu lupta mereu pentru reînvierea acestui Crist, în ţara nemţească. Cel care nu va putea colabora cu noi în ogorul bisericii protestante şi cel care nu poate să lupte, să facă bine să ne lase în pace; să plece aiurea. Vrem eliberarea bisericii noastre de stăpânirea de la Roma.

„Vrem un singur stat, o singură naţiune şi o singură biserică".

*Recenzii*

# REGULAMENTELE
## şi puterea regulamentară
## Stadiu de Vladimir Tudor

A apărut de sub tipar o valoroasă lucrare, teză de doctorat în drept, intitulată: „Regulamentele şi puterea regulamentară".

Autorul, *Vladimir Tudor*, fiul mult regretatului *dr. C. Tudor* şi al distinsei institutoare pensionară *Ana Otodaru*, înfăţişează această lucrare în cadrul legilor, doctrinelor şi jurisprudenţelor actuale, menţionând tendinţele evolutive şi posibilităţile de modificare, dintr'o daterie obiectivă şi fără o intenţie purcritică.

Valoroasa lucrare de 203 pagini, autorul o desfăşoară în 20 capitole, analizând caracterele ce prezintă regulamentul în raport cu textele, cu jurisprudenţa şi cu doctrina, factori determinanţi care crează disciplina juridică.

Analizează apoi cu multă minuţiozitate ştiinţifică caracterele *puterei regulamentare*, în raport cu textele, cu jurisprudenţa şi cu doctrina, scoţând în evidenţă rolul atât de important ce îndeplineşte această putere înăuntrul activităţii constituţionale a Statului.

Prin regulamente ea aplică şi execută în amănunt principiile legilor, pe de o parte—iar pe de alta, pune la dispoziţia administraţiei instrumentele necesare, atât organizării sale (serviciile publice), cât şi a menţinerii ordinei publice, în concurenţă cu drepturile individuale, cu activităţile centrelor de aglomeraţie organizate şi a libertăţilor cetăţenilor unui Stat.

Pe lângă capitolele ce încadrează această importantă lucrare documentată, autorul completează lucrarea prin studiul pe scurt şi al *Decretelor legi*, în cel de al 19-lea capital.

Specialiştii vor găsi un material foarte bogat în această teză de doctorat mult lăudată şi apreciată de Comisiunea ce a examinat-o, aducând elogii distinsului licenţiat în litere şi doctor în drept *Vladimir Tudor*, fiu al Iaşului.

**Victor Munteanu**

# Sfânta Parascheva
## Câteva amintiri interesante

Intr'o frumoasă zi de vară. Cea.ul dela foas a ceas rnică- ie *Os'apovici* din strada Lăpuşneanu indica 11 şi jumătate. Lume multă. Deoda ă un strigăt de a'armă: *ard moaştele Sf. Parascheva.* Din toate părţile, din cele mai îndepărtate colţuri, lumea alerga spre Biserica *Trei Erarh*, căci acolo se odihnea Sfânta Curând o mare mulţime pătrunse în biserică, iar credincioşii foarte îndureraţi preveseau întâmplări sinistre.

Faptul era exact. Printr'o neobăgare de seamă, flăcările cuprinseră lada ce adăpostea sfintele moaşte.

Cu nerăbdare ieşenii aşteptară.

Şi când focul a fost stins, mulţimea în plin aer, a adus cerului pioase mulţumiri. Căci s'a arătat o minune poate neasemuită: *Focul a distrus adăpostul, dar Moaştele St. Parascheva au rămas neatinse de flăcări.*

Şi faima cuvioasei crescut şi mai mult.

Incă în acea zi, Moaştele cuvioasei Parascheva, printr'un acord al preoţimei, au fost transportate la Mitropolie.

Pare curios; cu toate acestea e perfect adevărat. Chiar şi în sânul populaţiei israelite domneşte o atmosferă de simpatie pentru cuvioasa Parascheva. N'am cercetat cum se prezintă lucrurile azi, dar în trecut multe evreice, şi tocmai din cele mai bigote, aveau credinţa că vata oleiată ce se distribue celor cari se apropie de Sfânta, e salvatoare de multe boli.

Cred că şi azi e la fel.

DAN

x „Chino-vinul Dr. Ratianu" cu China, Kola, Guarana, Genţiană şi Glicerofosfat de Calciu întăreşte organismul, dându-i vigoare. Se recomandă cu mare succes convalescenţilor şi anemicilor, mărindu-le pofta de mâncare. Depozit: Farmacia Dr. Ratianu Cuza-Vodă 48.

x **Dr. Brener** *specialist mamoş*, boli de femei. Cons. 2—6 d. m. în str. Lăpuşneanu.

# Regenţa jugoslavă

Conform testamentului politic al regelui Alexandru, s'a instituit în Jugoslavia o regenţă formată din *prinţul Paul*, vărul regelui defunct (în stânga), *dr. Cedenko Stankovici*, fost ministru de instrucţie (în mijloc) şi *Ego Perovici*, banul Zagrebului. Această regenţă va conduce Jugoslavia până la majoratul regelui Petru II.

Notaţi acest cuvânt

Pavel

care înseamnă realizarea perfecţiei în parfumeria modernă.

O Apă de Colonia „RAVEL" e semnul autenticei distincţii.

Rival — Apa de Colonie, cu bază de esenţe naturale, e adoptată de toată lumea elegantă.

Bolero — Iată Apa de Colonia de seară ce împrăştie, prin ea însăşi, cel mai bogat fast!

BRISE FLEURIE, — e Apa de Colonia ce a agonisit, în ea, tot farmecul tinereţii.

FLEURS DE MAI, — înseamnă Apa de Colonie de zi.

MATIN BLEU, — vă înfăţişează parfumul dimineţii.

CHOUKY, — Apa de Colonia realizată pentru bărbaţi.

Reţineţi deci: O Apă de Colonia „RAVEL"

nu trebuie să lipsească de pe nici o masă de toaletă.

Pavel

ANUL XXX No. 8248

2 (doi) lei exemplarul

MARȚI 16 OCTOMBRIE 1934

ABONAMENTE
Lei 600 . . . . pe un an
„ 300 . . . . „ 6 luni
„ 150 . . . . „ 3 „

ATELIERELE TIPOGRAFICE

IAȘI. — STR. LĂPUȘNEANU 37

# OPINIA

*Ziar popular cotidian*

Premii Gratuite
Bon No. 19
OPINIA

## CAPITALA PETRECE ȘI PROVINCIA SUFERE

Vizitând expoziția industrială din București, spectatorul rămâne surprins de cheltuelile făcute pentru decorarea parcului Carol. S'au construit arcade enorme, s'au instalat pavilioane elegante, s'au montat sute de lampioane și reflectoare pentru jocuri de lumini în noapte, s'au introdus variate surprize și distracții (baloane captive, water-shott-uri, etc.)

Expoziția prezintă astfel un aspect feeric. Dar cât costă această expoziție?

Am înțelege poate asemenea fast și risipă în vremuri de belșug. Astăzi însă, când tot neamul se zbate în nevoi, atari manifestări devin o sfidare a suferințelor; a mizeriei.

Capitala, care exploatează toată truda țării și-i suge toate resursele, își procură ocazii de lux și petrecere. Capitala își atârnă lampioane multi-colore și se împodobește cu panglici și flori, în vreme ce pentru necazurile provincici se răspunde permanent „nu sânt fonduri".

Capitala petrece, cântă și dansează, iar provincia se stinge în ruină.

Asta-i situația tristă, revoltătoare și, pare-se, iremediabilă.

## In drum, spre datorie

Regele Petru II al Jugoslaviei, însoțit de bunica sa regina Maria a României, în momentul când părăsește Hotelul Ritz dela Paris, spre a pleca la Belgrad unde are de îndeplinit, prematur, sarcina grea de conducător al unui popor de 17 milioane oameni.

*Idei și fapte*

## Resistența pasivă, -- un mit?

In vâltoarea evenimentelor penibile din ultimele zile, a trecut aproape nerelevat un gest de apreciabilă importanță: Mahatma Gandhi s'a retras definitiv din viața publică. Fără a fi silit de nimeni, omul acesta care s'a priceput să se impuie la conducerea spirituală a sutelor de milioane de hinduși asupriți, a părăsit de bună voie terenul de luptă, s'a desărcinat singur de multiplele și grelele obligațiuni ce incumbă unui îndrumător de destine omenești.

A fost o vreme când mișcarea gandhistă din Indiile britanice a fost privită cu admirație, nu numai de hindușii fanatizați, ci de toate popoarele lumii. A fost chiar un moment culminant, când până și străinilor cotropitori li s'a părut că Ghandhi va izbuti să-și atingă țelul înălțător: dezrobirea hindușilor; neatârnarea Indiei.

A venit apoi declinul; perioada de posturi, întemnițările lui Gandhi, tratative cu englejii, certuri între hinduși. Și steaua lui Gandhi a început parcă s'apună. Despre Gandhi nu s'a mai vorbit decât atunci când declara un nou post sau când era iarăși întemnițat.

Și iată acum desnodământul: bătrân și istovit, Gandhi părăsește din propria inițiativă, postul său înalt; lasă pe hinduși la discreția Marei Britanii. Fiindcă dacă dânsul a obținut unele avantagii pentru poporul său oropsit, scopul esențial n'a fost deloc atins; despre independența Indiei nici vorbă nu poate fi.

...Și totuși este ceva sublim în gestul acesta unic, ceva care impresionează și sperie totodată.

Spre deosebire de toți ceilanți conducători, care s'au erijat în decursul ultimilor ani în salvatorii atâtor țări din lume, Gandhi *n'a lovit pe nimeni*, nu și-a îndemnat poporul la violență, n'a pus o singură dată în funcție arme și tunuri, n'a vărsat sângele dușmanilor. *Rezistență pasivă* — iată ce a propovăduit acest înțelept însă neînțeles animator de masse.

Gandhi a visat să obție dreptate pe căi pașnice. El n'a vrut să încarce conștiința poporului său cu crime și omoruri în massă. Și — ce înfricoșătoare deducție! — a fost învins, s'a văzut silit să îngenunchieze în fața unei realități îngrozitoare, a trebuit să depue singurele arme care n'au căutare pe un pământ păcătoșit, armele dragostei și iertării...

Prin fuga lui neașteptată, vrea oare Gandhi să demonstreze lumii întregi că a greșit; că drumul drept și pașnic pe care l'a urmat nu poate duce la izbândă? Răspunsul e prea înspăimântător, pentruca cineva să-și îngăduie să'l formuleze...

I. L. BASARABEANU

ASPECTE IEȘENE

## Tramvaiul din Sărărie

Lângă stâlpul cu tăblia haltei mai așteptau și alții. Fete de școală cu serviete și coafuri proaspete; liceenii cu număr intenționat schingiuit; și pensionari stafidiți.

Strada pustie din Muzelor până 'n Albineț.

Un ucenic lasă jos sacul cu mangal și începu să asculte la stâlpi și la șine cum ascultau pe vremuri haiducii apropierea poterei. După câteva încercări anunță vesel că tramvaiul e pe-aproape: s'aude hodorogind. Și în adevăr, nu după mult, apăru din deal... un cotiugar jucând rumba pe caldarâm. Hurducăturile lui scoase din cârciuma de vis-a vis o pereche de gospodari care așteptau probabil de dimineață.

— Nu vine el așa de repede dragă. (scoțând ceasul) Acu trebue să fie sus la 13 și acolo să trei sferturi dacă nu mai mult.. Hei Ghițișor tată, inc'un sfert cu unu mic... Și cum îți spuneam cu prucesu..

Fetele au pornit spre „Oltea", de frică să nu piardă ora de franceză; pensionarii povestesc manevrele din 82 ca să mai treacă timpul și fiindcă au auzit trompetele la roșiori. Un antreprenor a scos un teanc de facturi și acum face bilanțul pe zidul unei case; probabil că e din partea locului căci nu se grăbește, fiind sigur că are timp.

Liceenii au pus rămășag că tramvaiul sosește până ce vor număra la 20.000; dar nici lor nu le vine a crede așa ceva. Două cumetre critică politica guvernului cu lux de amănunte asupra viitoarei remanieri (Emandi știe ci faci!) și cum întregul grup ia parte la discuție, ne simțim foarte bine.

— Vine, vine!

Ucenicul a înșfăcat sacul gata să-l aburce; dar nu vede nimic. Ba da. Un cățeluș roșcat vine cu coada steag, mergând printre linii ca o jucărie mecanică.

— E Bubi — a lu' don conductor! De-acu vini și vagonu...

Bubi — conștient de importanța sosirii lui — se oprește la haltă, conștiincios, ca un cal de bețiv care poposește la toate cârciumele stăpânului.

Văitându-se la curbă, apare și tramvaiul. Lumea dă năvală ca la moaștele Sfintei Paraschiva, făcătoarea de minuni.

— Nu urcați nimeni căi difect. Mergi la ripirație.

Nu vedeți că de-abea se târâe pe dânsul, d'apoi atâta poblic!...

— Lasă dom taxator că merge, doar e la vale...

— Nu se poate dom'le. Vrei să mă vâri la pușcărie?

Și luând ștanga începu să-l gâdile pe la roate doar-doar o bine voi să meargă până'n vale.

Ca să nu intre românul la pușcărie, pornim, „per pedes apostolorum" ca Bubi a lui don conductor care, cel puțin, își scuipă disprețul pe fiecare stâlp electric din cale.

Pensionarii o iau spre casă să mânânce, ca să-l apuce pe cel de după masă care vine pe la 3—4 sau chiar 5 jumătate.

Gospodarul din cârciumă s'a oprit frânt pe bordura străzii:

— Crucea și catapiteasma... am perdut prucesu!.. Ghițișor inc'un sfert cu unu mic... Și cum îți spurèm, mă duc eu la avucat...

Aurel Leon

## Orașele din China

*terorizate de...purici!*

Intr'un foileton recent am arătat că majoritatea orașelor din Rusia sînt invadate de ploșnițe și din această pricină suferă industria și comerțul Sovietelor. Cîțiva publicîști englezi povestesc că China suferă de o altă pacoste: aceea a puricilor.

Aproape toate orașele chineze sînt pur și simplu terorizate de aceste mici insecte supărătoare. Puricii sînt prezenți în magazine, la hoteluri, în case particulare, în autobuze și chiar la teatre și cinematografe. Chinejii au întreprins o adevărată cruciadă împotriva puricilor, întrebuințînd substanțe otrăvitoare, aparate electrice, etc.

Totul a fost însă în zădar. Puricii sînt mai rezistenți decît oamenii.

Cetiți

în pag. 4-a

ULTIMA ORA

## Revolverul atentatorului va fi predat Jugoslaviei

*Revolverul cu care Petru Kalemen a săvârșit monstruosul atentat din Marsilia, a fost ridicat de polițiști și predat procurorului din acel oraș. După cum am relatat, este vorba de un revolver de un tip cu totul nou, un nou fel de pistol-mitralieră în stare să descarce în mod automat 30 gloanțe într'o minută.*

*Această armă sinistră-corpul delict al unui eveniment istoric — va fi probabil predată statului jugoslav, după cum anunță unele ziare franceze. Revolverul urmează să fie păstrat în muzeul de istorie dela Belgrad.*

## Ploaia de sânge

### și atentatul dela Marsilia

Acum cîtva timp în regiunea Foix din sudul Franței căzuse o ploaie de culoare roșie. Specialiștii au făcut cercetări și au stabilit că picăturile de apă conțineau niște micro-organisme roșii, care au colorat ploaia. Populația superstițioasă însă, susținea că a fost o ploaie de sînge și că e un semn prevestitor de nenorocire.

Intîmplarea a făcut ca numai după cîteva săptămîni să se producă oribilul atentat dela Marsilia. Acum locuitorii din regiunea Foix cred că ploaia de sînge a venit să prezică tragedia impresionantă a regelui Alexandru și a ministrului Barthou. Dar ploaia roșie ar putea aduce și alte nenorociri. De aceia superstițioșii fac rugăciuni în biserici și imploră iertarea păcatelor. Eresuri populare!

## DIN TOATA LUMEA

***Imprejurul lumii pe un elefant.*** — Un tânăr englez anume Harry Coland, posesorul unei averi considerabile, a intreprins un voiaj interesant. El și-a cumpărat un elefant, cu care a pornit să facă înconjurul lumii.

Pe spinarea uriașului animal, Coland a așezat un cort, cu culcuș și o mică bucătărie. Astfel tânărul englez călătorește destul de comod. In interval de o lună el a parcurs abea Franța. Așa că până va face turul pământului, va mai trece mult timp.

Dar se pare că nici englezul, nici elefantul nu sânt grăbiți!...

*

***Scrisori de noapte*** — In unele orașe din Belgia s'a introdus și serviciul de noapte pentru predarea scrisorilor. In acest caz plicul trebuie să poarte mențiunea: „Se va preda și noaptea".

Acest serviciu a dat loc însă la proteste. Astfel multe persoane au fost victimele unor farsori, fiind sculate din somn la ore tîrzii din noapte, pentru a li se da scrisori fără importanță. De aceia mulți locuitori au anunțat că nu primesc corespondența în timpul nopții.

*

***Pălăriile roșii.*** — Un comerciant din Londra a pus în vânzare un mare stoc de pălării pentru copii. Negustorul a anunțat că are numai pălări roșii, întrucât această culoare ferește de deochiu și de boală.

Această înștiințare a avut efect. Mulți părinți au venit să cumpere numai pălării roșii și astfel comerciantul a făcut afaceri bune datorită superstiției.

*

***Câinele la pian.*** — La Paris a avut loc zilele trecute un concert, care a provocat senzație. „Concertistul" era un... câine ce cânta la pian.

Animalul ținea în gură un bețișor, cu care apăsa pe clape. Acompaniamentul îl făcea cu una din labe. Admirabil dresat, câinele a executat mai multe cântece și a fost frenetic aplaudat.

Bine înțeles însă, cel mai satisfăcut din toți era dresorul animalului!

## Ziua de naștere a M. S. Regelui

Mâne Marți, M. S. Regele Carol își serbează ziua de naștere. Suveranul împlinește 41 ani.

Cu acest prilej se va oficia un Te-Deum la Mitropolia din Iași, mâne la ora 11 dimineață.

## Lumea de astăzi și de mâine

### Părerile savantului Albert Einstein

Savantul Albert Einstein a scos o nouă carte intitulată „Cum văd lumea". Această lucrare cuprinde o serie de articole, convorbiri și declarații făcute de renumitul om de știință, după perioada plecării sale din Germania. Cartea constitue astfel un fel de profesiune de credință.

Einstein susține că, în ciuda haosului actual și a simptomelor de întoarcere la barbarie, cultura omenirii, dorința de pace și misiunea științei vor învinge în cele din urmă. Idealul lui politic este democrația, sinceră, reală.

In genere în cartea lui Einstein se simte stigmatul unei puternice individualități. Concepția conducătoare apare în următoarea declarație a savantului: „Idealul care-mi luminează viața îl compun binele, frumosul și adevărul. Fără un ideal (care în știință și artă este etern) viața mi-ar părea absolut goală. Omul trebuie să fie legat de un ideal util, pentru a nu fi de prisos societății. Nu cred în deplina libertate a oamenilor. Omul este de multe ori prizonier. Vorbele lui Schopenhauer: „Omul poate face ce dorește, dar nu poate dori ce dorește", m'au consolat adesea în momente grele, mai ales în tinerețe".

In ce privește situația politică, Einstein spune: „Starea cricică a sistemului democratic în Europa nu se datorește ideii fundamentale a acestui regim, ci practicei greșite cu nestabilitate în coducere și în aplicarea programului. Pentru mine nu contează statul, ci populația. Statul e ceva abstract, pe când massa are suflet și simțuri. De aceia păcătuesc acei ce lucrează în spiritul statului și nu în spiritul poporului".

Einstein crede că criza actuală se datorește progresului tehnic, care a creiat șomajul. Tehnica nu s'a desvoltat normal, evolutiv, ci a făcut un un salt uriaș, derutând gospodăria economică a popoarelor. Această situație a favorizat pasiunile naționaliste, care au tulburat solidaritatea națiunilor.

In încheiere marele savant se arată însă destul de optimist. Omenirea suferă acum de o boală de copii în creșterea spre maturitate, spre civilizație. Timpul va vindeca boala și atunci arta, știința, cultura vor pune definitiv stăpânire pe lume, creind o viață într'adevăr civilizată pe pământ.

## Aspecte din viața Rusiei sovietice

### Semne de occidentalizare.—Rusia în Ligă. — Cultura pentru popor.— O nouă decorație

Corespondentul lui „Neue Freie Presse" de la Moscova publică o interesantă corespondență asupra felului cum a fost primită la Moscova știrea intrării Rusiei Sovietice în Liga Națiunilor,

Ziaristul amintește la început că politica externă sovietică a fost întotdeauna în funcție de cea internă. După cum se știe, presa sovietică nu s'a ocupat nici odată de intrarea în Ligă. Chestiunea a fost înserată în ziare și comentată numai din momentul când a devenit fapt împlinit. Evenimentul acesta n'a fost primit la fel în Rusia. Pentru formarea opiniei publice au mare importanță și expozeurile conducătorilor și reprezentanților politici la diferite adunări publice. Cu cât sunt mai temperate ziarele, cu atât au mai mare influență aceste adunări.

In ultimul timp la adunările lucrătorilor s'a inzistat mult asupra noțiunii de „patrie și casă". Cu câțiva ani în urmă nu se pomenea de astfel de lucruri; însă să nu se uite că de la un timp în viața Rusiei sevietice au avut loc mari schimbări.

Ele pot fi însă urmărite printre lucrurile mici.

De pildă se dă o mare atenție reclamei sub toate formele posibile. Chelnerii și chelnerițele poartă acum, după sistemul occidental, bonete albe prin cafenelele noui și bufetele din teatre.

Cu doi ani în urmă, declară ziaristul, nu se pomenea de astfel de bonete. Nici chiar în locuințele particularilor nu se obișnuiau. Erau considerate ca o umilință pentru femeile și oamenii de serviciu.

*

Intrarea Rusiei în Ligă e considerată la Moscova ca un asalt considerabil dincolo de epoca revoluționară. Partizanii înfocați ai ideilor revoluționare au primit vestea nu fără oarecare durere. Rusia a intrat de-acum în mijlocul statelor burgheze.

In afară însă de cei care se ocupă cu politica, sunt massele populației sovietice. Cetățeanul sovietic urmărește acțiunea comunistului cu scepticism și păstrează față de el o ușoară opoziție. Totuși, după 17 ani de conducere, guvernul comunist se bucură de mare respect în Rusia. Pentru cetățeanul simplu, comuniștii sunt oamenii care știu și ascund multe.

Un astfel de cetățean spune în situația de azi: Dacă guvernul sovietic s'a hotărât să intre în liga Națiunilor, adică să pornească în contra primului său crez, trebuie să aibă desigur motive puternice.

In sfârșit corespondentul lui „Neue Freie Presse" amintește că pentru intetectualul rus, care nu aprobă tot ceea ce se petrece acolo, intrarea Rusiei în Liga Națiunilor este o asigurare mai mult că începuturile moderate din politica internă vor continua cu mai mult spor spre binele Rusiei

### Cultura pentru lucrătorii din Rusia

Goana după carte e cel mai interesant aspect al Rusiei sovietice. Teatrele sunt pline, sălile de concert devin neîncăpătoare, conferințele sunt ascultate de sute de curioși și clasicii ruși se editează în sute de mii de exemplare.

Pentru a se veni și mai repede în ajutorul acestor înfometați de cultură, Universitatea din Moscova a hotărât ținerea unor cursuri generale pentru lucrătorii din toate ramurile industriale.

Cursurile acestea vor dura din Octombrie până în Februarie și se vor ține numai Duminica. Programul conferințelor e o dovadă de nivelul cultural al lucrătorului rus. Conferințele sunt împărțite în trei grupe de câte zece conferințe. Prima grupă cuprinde literatură clasică, în special. Se va conferenția despre Pușkin, Gogol, Tolstoi, Cehov și despre lit. modernă. Dintre streini sunt amintiți: Shakespeare, Goethe, Heine, Hugo, Balzac, Roland și dări de seamă asupra lit. germane, franceze, engleze și americane.

A doua grupă se referă la artă; arta antică, Leonardo da Vinci, Michel Angelo, Tizian, Rubens, Rembrandt, arta nouă occidentală, arta nouă rusă, arhitectura modernă ș. a.

In fine grupa a treia cuprinde muzică: Bach, Mozart, Glück, Beethoven, muzica Revoluției Franceze, romanticii (Schubert, Mendelsohn, Schumann, Chopin), apoi Wagner, Liszt, muzica rusă de cameră și compozitorii sovietici.

### Al optulea „Erou" din Rusia

Cu prilejul salvării „Celinskin"-ului, s'a creiat în Rusia sovietică un nou ordin: „Ordinul Eroilor Rusiei Sovietice", cu care au fost decorați șapte aviatori din cei ce au descoperit și salvat „Celiuskin"-ul. S'a anunțat atunci că următorul la rând va fi numai acela care se va dovedi că a săvârșit într'adevăr un mare act de eroism în slujba statului.

Zilele trecute însă a fost publicat un decret de către Comitetul central, ca cel mai înalt organ de conducere în Rusia sovietică, prin care se anunța că la cei șapte eroi se

Continuare în pagina II-a

*Fiecare e dator să-şi încerce norocul şi la* Colectura **„Noroc - Bun"**
a Casei de Comerţ şi Schimb BERNHARD BLIMES IAŞI, Str. Ştefan cel Mare No. 16
aducătoarea marelui câştig de 8.000.000 pentru Iaşi.
*S'au pus în vânzare Iozurile Clasa I-a Loteria 6-a*

*Casa de Expediţii*
*şi Transporturi Internaţionale*
**I. KANEL**
*Sucursala Iaşi*
— Strada Ştefan cel Mare No. 58 —
*Telefon No. 62*
A înfiinţat un serviciu special de camionage pentru operaţiuni de mutări din localitate în orice alt oraş din ţară. Echipă specială de ambalatori. Serviciu rapid. — Predare franco domiciliu cu preţ avantajos

**„LA WALDMAN"**
ANASTASIE PANU 35
colţ, vis a-vis de Hală
Asortat cu lână pentru pool-owere de iarnă şi sport. Depozit special în lânurile marca „Pingouin" franceză, Angora, Angorex, Sibirien, Suissse, Ecossais etc. *Vatelină* pentru paltoane. Etamină, modele pe etamină şi canva. Bumbac pescăresc cu kgr. Macramé, coton Macco pentru fié de Bonfamuri. Croşete, andrele şi toate articolele de mercerie. Furnituri de croitorie. Lână pentru covoare toate torsiunile.
Pentru eleve şi ateliere rabat special.
Mărfuri garantate. Preţuri eftine.

Extraordinara Revistă de Artă a marelui autor
STERNBERG
**ROJINKES MIT MONDLEN**
care sa jucat întreaga stagiune de vară la Bucureşti în curând la Teatrul PHOENIX
Biletele la Casa Teatrului

*Răceli, arşiţă, gripă ia*

**Testa.**
DE AVUT PRETUTINDENI

## INŞTIINŢARE

Se publică spre cunoştinţa celor interesaţi că prin declaraţiunea ce a fost autentificată de Trib. Iaşi secţia 3-a în ziua de 13 Octombrie, dl. *Lupu Stănescu* comerciant din Iaşi str. Pantelimon No. 17 a retras în mod definitiv şi irevocabil procura ce a dat-o d-lui *Marcu S. Ştirbu* din Iaşi str. Apeduc şi care a fost autentificată de Jud. Ocol. II Urban la 16 Octombrie 1929, încât D-sa nu mai are nici un drept de angajare şi de incasare în numele firmei; orice angajament luat fiind considerat ca nul şi fără valoare.

DOCTOR
**I. SCHWARTZMAN**
Fost asistent al clinicei din Paris
Boli interne şi de copii
Specializat în boli de inimă, plămâni şi rinichi.
Diagnosticul afecţiunilor de inimă cu aparatul Electrocardiograf.
Tratamentul tuberculozei pulmonare cu pneumothorax artificial
Tratamente radicale pentru varice, eczeme şi ulcer varicos
Consultă între 4—7
Str. Căpitan Păun 10. Telefon 11

**Dr. GANCEVICI**
consultă
*BOLI DE PIEPT*
str. Lăpuşneanu No. 19
între orele 1—4 p. m.

DOCTORUL
**OVIDIU CORDESCU**
consultă zilnic pentru boli de
**Nas, gât şi urechi**
de la 4—7 p. m.
în str. Gh. Mârzescu 16

***AVIZ***
***d-lor electricieni***
Peste câteva zile se deschide în str. I. C. Brătianu 125 peste drum de Biserica Sf. Spiridon Magazinul electro-technic şi ferărie
**„AMPER"**
***Leon Macşlovici***
Preţuri eftine care desfid orice concurenţă.

PUBLICAŢIUNE

Se aduce la cunoştinţa celor interesaţi că în ziua de 12 Noembrie 1934, orele 10 dim. se va ţine la Oficiul P. T. T. din gara Iaşi camera 52, licitaţie publică cu oferte închise şi sigilate pentru aprovizionarea cu cantitatea de 80.000 kgr. păcură specială pentru calorifer necesară pentru iarna 1934/1935.

Furnitura urmează să fie predată franco de orice spese la sediul oficiului postal Iaşi I, Palatul P. T. T. din gara Iaşi.

Ofertanţii odată cu ofertele vor depune şi recipisa Ad-ţiei Financiare cu depunerea garanţiei de 5% din valoarea furniturei, la ordinul Direcţiunei Speciale P. T. T.

Furnitura va fi în conform. cu caetul de sarcini tip PTT., şi se va specifica aceasta în ofertă.

Preţurile vor fi fixate în lei. Eventualele cheltueli de verificare şi analize privesc exclusiv pe furnizor.

Licitaţia se va ţine în conf. cu Legea Comptabilităţii Publice, Regulamentul O. C. L. şi normele generale pentru ţinerea licitaţiilor publice, publicate în M. O. Nr. 127 din 4 Iunie 1934.

Orice informaţiuni în legătură cu aceasta precum şi consultarea caetului de sarcini în fiecare zi de lucru între orele 9—12 la Serv. Comptabilităţii Materialelor—camera Nr. 52.

Dirignte Ofic. Iaşi I.
Indescifrabil
Contabil Materiale
Indescifrabil

No. 16.937 12 Oct. 934.

DOCTOR
**D. Brănişteanu**
Asistent Universitar
— Medic de Spital —
Boli interne
(Roentgen-Diagnostic)
Consult: 2-5 şi după rendez-vous. Str. V. Conta 18

# Şcoala de infirmiere
## *dela Sft. Spiridon*

Azi dimineaţă au început la spitalul Sft. Spiridon examenele de admitere în şcoala de infirmiere. Examenele ţin două zile: azi şi mâine. S'au înscris 25 candidate din Moldova, Bucovina şi Basarabia.

Această şcoală a luat prima oară fiinţă în 1928 din îndemnul şi stăruinţa d-lui av. Gh. Băileanu fost director al Spiridoniei. După plecarea d-lui Băileanu dela Spiridonie şcoala n'a mai funcţionat.

Actuala conducere însă şi-a însuşit vechiul proect şi astfel şcoala de infirmiere îşi va deschide irevocabil cursurile în ziua de 1 Noembrie a. c. Directorul acestei şcoli este d. dr. Em. Hurmuzachi medic primar al aşezămintelor Sf. Spiridon.

# Hramul bisericei „Mitocul-Maicelor"

Solemnitatea religioasă dela biserica Sf. Parascheva—Mitocul Maicilor, a fost eri că deosebire impresionantă. Biserica arhi-plină, parcă tot Iaşul a ţinut să participe la hramul acestei biserici. Slujba religioasă a fost făcură de un sobor de preoţi, iar răspunsurile au fost date de escelentul cor al bisericei Sf. Spiridon, condus de însuşi maestrul profesor Ciolan.

Părintele Vuza s'a întrecut în predica ce a fost un adevărat exposeu istoric al vieţii Sfintei Parascheva, cu numeroase amănunte inedite. A terminat prin a face un călduros apel la enoriaşi de a sprijini mereu biserica, fostă capelă a lui Cuza-Vodă.

Distinsul preot a fost ascultat cu atenţiune şi cu o mare evlavie.

După terminarea slujbei religioase, fruntaşii enoriaşi au fost invitaţi la o mică gustare în casa parohială.

Enoriaşii au pus întrebarea, cum se face că biserica Mitocul Maicilor, ce poate servi ca model, nu e de sine stătătoare, ci depinde, ca filială, de biserica Banu? O explicaţie plausabilă nu există. În tot cazul enoriaşii au cerut părintelui Vuza, de a activa şi a face toate demersurile necesare, pentru ca biserica să obţie indenpendenţa ce o merită.

Părintele Vuza a promis,—deci o chezăşie că indenpeneenţa dorită se va realiza.

D-N.

# O zi de înălţare spirituală
## la Mitropolie, lângă moaştele Sfintei Parascheva

Tot timpul zilei de ieri a fost un pelerinaj imens la moaştele Sfintei Parascheva.

O frumoasă impresie a produs manifestaţia „o s t a ş i l o r Domnului", care fiind adunaţi în congres la Ateneul Tătaraş, au folosit acest prilej şi au venit la Mitropolie în frunte cu părintele Petru Chirica.

In catedrală părintele Neculae Suchian, a ţinut poporului o frumoasă predică, tratând despre stilism şi viaţa creştinească la sate.

La prânz după slujba Liturghiei, I. P. S. S. Mitropolitul Pimen a rostit în faţa celor câteva mii de pelerini, o înălţătoare cuvântare.

Inaltul Prelat începe prin a arata că popoarele trec astăzi printr'o cumplită criză morală. Conştinţa, cinstea şi adevărul parcă ar fi străine de fiinţa omenească.

Convulsiuniile sociale prin care trec popoarele, fac să se producă o transformare,—însă o transformare în rău.

Pretutindeni nu se aude de cât de crime, fapte imorale, tâlhării. Ba chiar s'a îndreptat revolverul asupra unui rege, un mare conducător de ţară, iubit de poporul său şi stejar al păcii.

Regele Alexandru al Jogoslaviei care era un monarh înţelept şi iubitor de cele sfinte, a fost răpus de răutatea omenească.

Chiriarhul Moldovei a încheiat arătând că astăzi este nevoie a se începe o acţiune de moralizare creştinească a poporului.

Poporul în genunchi a ascultat cu piozitate înţeleptele cuvinte ale Mitropolitului.

*

Seara la ora 7 a avut loc cu o deosebită solemnitate transportarea în Catedrală a moaştelor Sfintei Parascheva.

Preoţi şi numeroşi credincioşi au ridicat sicriul în care se aflau moaştele; s'a făcut înconjorul Mitropoliei după care sicriul a fost depus în biserică.

P. S. S. Vicar Leu a vorbit poporului în chip impresionant.

GR. SPIRU

# Noua conducere
## *a comunităţii israelite din Dorohoi*

Dorohoi 15. — Alaltăeri a avut loc instalarea noului comitet de conducere a comunităţii israelite din Dorohoi. După ce au vorbit dnii Iulius Fischer şi av. Solomon Zalman, s'a procedat la constituirea comitetului, care a luat următoarea formaţie: preşedinte: d. Iulius Fischer vice-preşedinţi dnii H. Roşu, farmacist şi av. S. Zalman, preşedintele secţiei ad-tive d. Lazăr Linscher, preşedintele secţiei culturale d. A. Schächter, preşedinteie secţiei spitalelor d. Iancu Rosman, preşedintele secţiei de asistenţă socială d. Leon Mihăilişteanu, preşedintele secţiei sacre d. Talic Pomârleanu.

D. Iulius Fischer mulţumeşte pentru cinstea ce i s'a făcut de a fi ales preşedinte. Apoi roagă să i se dea sprijin, pentru conducerea comunităţii.

*Sandy*

# Fostul ministru d. Trancu-Iaşi
## *s'a răfuit la Iaşi cu guvernul*

Cu prilejul trecerii sale prin localitate, d. Gr. Trancu-Iaşi a făcut Sâmbătă seara la clubul averescan o serie de declaraţii interesante.

Intrucât la o întrunire liberală care a avut loc la Iaşi d. ministru Victor Iamandi a făcut unele aprecieri cu privire la Mareşal şi d. Trancu, vorbitorul a profitat de acest prilej răspunzând d-lui Iamandi prin câteva cuvinte cari nu vor fi pe placul cenzurii. Deaceia nu le redăm.

**Guvernatorul macabru**

Ocupându-se de guvernare d-lui Tătărescu, fostul ministru averescan spune:

—„D. Tătărescu trăeşte... din colivă. Intâi a fost moartea lui Duca, apoi a Clodildei Averescu, iar în prezent Barthou şi regele Alexandru. Un fel de guvernator macabru".

Cam brutal exprimat, dar interesant!

*

După d. Trancu au vorbit analizând judicios situaţia politică, d-nii Petre Pogonat şi Nicu Petrea.

D. Petrea a fost mai aspru, mai sever ca întotdeauna, criticând vehement actuala conducere.

Au urmat şi alte discursuri.

*

D. Gr. Trancu-Iaşi a rămas în localitate în tot cursul zilei de ieri. Aseară d-sa s'a reîntors la Bucureşti.

Pe peronul gării d. Trancu a mai vorbit fireşte, politică, spunând că încordarea Dinu Bratianu-Tătărescu va duce fatal la retragerea guvernului.

dess.

# INCEPEREA ACŢIUNII
## pentru apărarea drepturilor Iaşului

Sâmbătă seara, s'au întrunit la Universitate parlamentarii şi profesorii ieşeni, în vederea unei acţiuni comun pentru ridicarea culturală şi morală a Iaşului.

D. prof. dr. I. Tănăsescu, decanul facultăţii de medicină a vorbit în chestia secţiei farmaceutice. D. prof. Traian Bratu rectorul Universităţii spune că se proectează şi răpirea institutelor tehnice dela facultatea de ştiinţe. D. prof. Agricola Cardaş expune situaţia secţiei egronomice, arărând că această secţie funcţionează defectuos în două locuri: Iaşi şi Chişinău. D. prof. P. Andrei cere să se continue lupta pentru menţinerea învăţământului farmaceutic la Iaşi.

In aceiaşi chestie vorbeşte şi d. prof. N. Costăchescu care spune că mai trebuie în România un număr de vre-o 4-5000 farmacişti. D. C. Meissner, fost ministru face atenţ pe cei prezenţi să se ocupe de valabilitatea diplomelor ce se vor emite. Dl. O. Racovitza, primarul Iaşului, promite sprijinul său în Parlament pentru ridicarea Capitalei Moldovei.

Mai vorbesc d-nii senatori M. Bădărău, şi N. Gheorghiadi şi profesorii Precopiu şi Anghel, după care s'a luat hotărârea ca *învăţământul farmaceutic să continue la Iaşi*, iar comitetul va stărui pentru anularea legii prin care secţia farmaceutică e transferată la Bucureşti.

x ***Bonurile de premii*** *se preschimbă zilnic la administraţia ziarului Opinia în orele de după masă (3—7).*

x **Conferinţă.**—Comitetul Căminului Cultural „Dr. C. Angelescu" de la şc. primară „Gh. Asachi" str. Negruţi, anunţă conferinţa: „Crizele în desvoltarea omului şi rostul instituţiilor în transformarea lui". (Şcoala Primară); ţinută de dl. Profesor Universitar Dr. Gr. T. Popa, Joi 18 Oct. a. c. la orele 6 p. m. în localul şcoalei menţionate.

x Pentru clişeie de orice fe adresaţi-vă la „Opinia" strada Lăpuşneanu 37.

# *Aspecte din viaţa Rusiei sovietice*

(Continuare din pagina 1-a)

mai adaogă al optulea. E vorba de pilotul Mihialovici Gromov, căruia i s'a acordat cea mai înaltă distincţie a statului, pentru faptul că a atins recordul mondial de durată.

Gronov a sburat vreme de 75 ore fără escală (adică trei zile şi trei nopţi şi încă trei ore), parcurgând o distanţă de 12.411 Km..

Eroul e în vârstă numai de 35 ani. E interesant de observat că nici unul din cei decoraţi cu acest ordin nu trece de vârsta de 40 ani. Gronov pilotează de 16 ani şi e cal mai popular pilot din Rusia sovietică. A obţinut până acum toate distincţiile acordate de stat. In 1925 a parcurs înconjurul Europei în trei zile; aceiaşi distanţă a parcurs-o în 1929 în două zile şi jumătate. Astăzi e căpitanul celui mai mare avion din lume, cu şapte motoare „Maxim Gorki".

**Un circ grandios**

Fiindcă actualul circ din Leningrad cuprinde numai 3000 locuri, s'a luat hotărârea ca să se ridice o nouă clădire în care să încapă cel puţin 5000 spectatori. La acest proect lucrează inginerul Aleksandrov. Se crede că va fi unul din cele mai mari şi mai confortabile circuri din lume.

Foarte probabil că arena va fi sub nivelul suprafeţii pământului; în acest caz decoraţiile şi pregătirile vor avea loc la subsol.

Deasupra se vor construi două cupole dintre care una falsă.

Piatra fundamentală a nouei clădiri se va pune în ziua de 7 Noembrie a. c. şi construcţia va dura doi ani. (Agenţia Centralpress).

# Incendiul de Sâmbătă dela abator

In după amiaza zilei de Sâmbătă a izbucnit un incendiu în curtea abatorului de vite din Tataraşi. Focul s'a declarat la topitoria de seu şi în scurt timp a cuprins întregul depozit unde se aflau şi alte mărfuri.

Incendiul a fost localizat la ora 3 după amiază. Pagubele sunt evaluate la peste 500.000 lei.

Cercetările întreprinse de poliţie au stabilit că focul se datoreşte unei neglijenţe şi anume faptului că n'a fost curăţat coşul la timp.

REP.

# *Un client*
## *îşi reclamă avocatul*

Proprietarul Ion Susan din str. Moritz Wachtel, a reclamat parchetului pe avocatul ieşan d. Neculai Mateievici.

D. Susan a încredinţat avocatului o sumă de câteva mii lei pentru facerea unor acte.

Trecând o bucată de vreme şi văzând că nu are nici un rezultat din partea avocatului s'a interesat la barou şi a aflat că acesta s'a mutat din localitate, plecând în Basarabia.

In consecinţă d. Susan s'a adresat justiţiei.

x Azi dimineaţă se întruneşte la primărie comisiunea care va alege locul unde să se construiască biserică în cartierul Copou.

Fondurile sunt puse la dispoziţie de locatarii cartierului.

x Revizoratul şcolar Iaşi a înfiinţat al 5-lea post la şcoala primară „M. Cogălniceanu" din str. Lascăr Catargi, unde a fost detaşată d-ra Antoineta Costinescu.

# Siguranța polițienească și evenimentele

## Mici necazuri ale d-lui ministru Inculeț

In legătură cu felul de informare a Siguranței noastre, revista „Incotro" dă această relațiune savuroasă:

Oribila veste a asasinatului dela Marsilia a fost comunicată ziarelor, de agenția „Rador", pe la orele 7 seara. Iar ziariști i s'au grăbit la telefoane, fiecare având un prieten, sau o excelență de informat. Așa se face că d. Inculeț—la Ministerul de Interne—a putut afla vestea, printre cei dintâi, grație gazetarilor. D. Inculeț, este, însă un om practic. D-sa vroia o confirmare. Și încă, imediată. De-aceia primul telefon informativ, ministrul de Interne, l-a dat la Prefectura de Poliție.

— Allo... prefectura... Aci Internele... Dă-mi pe d. prefect...

O voce indolentă apropape, se făcu auzită:

— Să trăiți d-le ministru... dar d. prefect nu e în Capitală...

— Dar unde e?

— E în provincie.

— Atunci dă-mi-l pe d. Parizianu...

— Să trăiți dom'le ministru, dar nici d. Parizianu nu e aici. E tot în provincie.

D. Inculeț începu să se înfurie:

— Dar nu e nimeni acolo? Cine e mai mare acolo?

Și vocea răspunse cu suficiență:

— Ba e... telefonistul!

D. Inculeț a închis telefonul. S'a gândit o clipă. Apoi a chemat Siguranța generală.

— Allo... aici Inculeț... dă-mi-l pe d. Stăncescu...

— Să trăiți d-le ministru... d. Stăncescu nu e aici...

— Cum? Nu e? Dar unde e?

— Nu știu dom'le ministru. E în oraș...

— Dar cine e acolo, mai mare...

— Un subdirector...

Subdirectorul fu pus imediat în legătură cu d. Inculeț. Întrebările se dovedeau infructuoase: nimeni nu știa unde e d. Tilică Stăncescu.

— E în oraș...

— Să mi'l căutați imediat. Și să-l puneți în legătură cu mine—ordonă d. Inculeț. Un sergent fu expediat în oraș în căutarea șefului Siguranței. Cercetările se prelungeau. Timpul trecea. Era aproape nouă seara. Insfârșit, d. Stăncescu fu descoperit într'un restaurant mic din Capitală, unde se înfundase... „la un pahar bun de vin", așa ca omul, de pela 3 după amiază. D. Stăncescu fu pus imediat la telefon... I se dădu legătura cu d. Inculeț:

— Bine dom'le că te găsesc... — strigă ministrul de Interne... Ia spune... ce știi în chestia aia?

Și d. Tilică Stăncescu, senin:

— Nimic. Liniște și pace!

— Cum liniște, dom'le? Cum liniște? — isbucni d. Inculeț... Și în furie, închise telefonul.

D. Stăncescu rămase uimit, nu pricepu nimic. Părăsi restaurantul. Și porni spre Minister. În drum, află și d-sa din ziare... tragica întâmplare dela Marsilia. Erau orele nouă și jumătate seara!

Ați întrebuințat JAWOL?
E minunat!
JAWOL
Cel mai bun ANTINEVRALGIC
combate răceala, gripa și durerile de cap

# Demersuri pentru un nou spital

## al meseriașilor, la Iași

D. Vasile Arseni, președintele Asigurărilor sociale, a luat o inițiativă lăudabilă.

Evidența a arătat, că se simte nevoi a se creia un spital pentru meseriașii suferinzi — și în special a se da posibilitatea ca cei bolnavi de tuberculoși să fie tratați în mod deosebit.

Primele demersuri făcute de d. Arseni, sânt promițătoare, căci a obținut concursul d-lui Iancu Zippa, deputat și președinte al Camerei de Comerț.

D. Iancu Zippa, va pleca zilele aceste la București, împreună cu d. Arseni și va avea o întrevedere cu d. dr. Costinescu, ministrul sănătății.

*Se crede că localul va fi pus la dispoziția casei asigurărilor sociale de către ministerul sănătății.*

•

D. Trancu-Iași, fostul ministru a vizitat ieri palatul Casei Muncei din str. Banu. Nu trebuie uitat, că d. Trancu-Iași, ca ministru, a dat în mare parte mijloacele pentru construirea frumosului Palat.

Încântat de lupta ce duce d. Arseni pentru instituție, i-a dat un autograf, în cuprinderea următoare:

„În amintirea luptei ce ai dus-o cu tot dragul pentru înființarea casei Muncei din Iași.

Meseriașii să-ți fie recunoscători. Ministrul care a realizat opera, îți păstrează recunoștință și prietenie".

D.

# O spargere

## în str. Sărărie

Astă noapte s'a comis o spargere în str. Sărăriei.

Un răufăcător s'a introdus în locuința d-lui Șloim Perlof din str. Sărăriei 154 și după ce a răscolit prin toată casa furând tot ce era mai de preț, a stricat și un scrin De acolo el a sustras numeroase acte de valoare precum și un număr de 44 lozuri de loterie.

Poliția a început cercetări pentru identificarea tâlharului.

x **Crema Miraculoasă** distruge petele de pe obraz, albește și catifelează pielea, dându-i o fineță deosebită și un parfum delicios. Depozit Farmacia Dr. Ratianu, str. Cuza Vodă 48. Se trimite contra ramburs ori unde se cere.

# Doi meseriași

## reclamați pentru ultraj

Parchetul a înaintat consiliului de război reclamația de ultraj a controlorului Ilie Harbuz dela Casa Asigurărilor Sociale din Iași, în contra meseriașului Isac Kohn și a soției acestuia Mina Kohn din str. Lozonschi.

Soții Kohn sunt acuzați că cu prilejul unui control ar fi insultat pe d. Harbuz, refuzând a-i da relațiunile necesare.

Inculpații au fost citați spre cercetare.

•

Cu acest prilej menționăm că foarte mulți meseriași ni s'au plâns în contra comportărilor controlorului în cauză. Și știm că astfel de reclamații au fost înaintate și direcției asigurărilor; dar nu s'a luat până în prezent nici o măsură.

Ar trebui temperat puțin zelul controlorilor în rapoartele cu meseriașii. Z.

# Stațiunea Meteorologică Agricolă Copou-Iași

**Buletin Meteorologic din 15 Octombrie 1934**

Temperatura aerului la 8 ore dimineață 12.2

Temperatura minimă absolută în cursul nopței 8.2

Temperatura maximă absolută a zilei precedente 16.6

Presiunea atmosferică 8 ore dim. în milimetri 752.8

*Prevederi de timp.*—Presiunea atmosferică în extraordinară scădere; vântul cald va continua să sufle de la Sud pentru a umplea depresiunea din Nord; tendința de ploae.

Șeful Stațiunei, I. ȚIȚU

# O barbarie ciudată

## în curtea Episcopiei catolice

Am relatat cazul femeii Lița Ionescu din str. Morilor 14, care a fost arestată Sâmbătă dimineață în curtea episcopiei catolice din str. Ștefan cel Mare, pentrucă furase niște icoane din biserică.

Astăzi dimineață femeia a fost adusă la biuroul judiciar al chesturii și ea a cerut să fie examinată pentru a se constata că a fost grav maltratată.

Cererea i-a fost admisă și femeia a fost examinată de d. Grigore Botez directorul chesturii, care a interogat-o în privința modului cum s'a produs agresiunea. Victima cu lacrimi în ochi și tremurând de spaimă a povestit că imediat ce a părăsit biserica a fost prinsă de 3 iedivizi necunoscuți, care au închis-o într'o cameră din curtea episcopiei catolice și au lovit-o pe tot corpul cu rânci de cauciuc. Victima cădea mereu în leșin, însă agresorii cu o sălbătăcie nemaipomenită, îi turnau mereu apă rece pe răni și reîncepeau iarăși loviturile.

Din cauza acestor bătăi femeia Lița Ionescu a ajuns într'o stare gravă și este nevoie de internarea ei în spital.

Se crede că agresiunea este opera unor persoane care au vrut să se răsbune într'un chip laș și barbar. Victima a indicat și semnalmentele bătăușilor pe baza cărora ei vor putea fi identificați.

REP.

TABLETA NEVRALGINE
JURIST
ia cu mâna DUREREA de CAP

# După atentat

Scena impresionantă de la Marsilia, când sicriul cu corpul regelui Alexandru era transportat pe bordul crucișătorului „Dubrovnik". La trista ceremonie erau de față Președintele Lebrun și regina văduvă Mărioara (cum se vede în clișeu).

# SPARGERI îndrăznețe

## la Botoșani

### Arestarea unei bande de minori

Botoșani 15. — O spargere îndrăzneață a fost comisă la locuința d-nei Olga Nădejde din str. Rosetti.

O bandă de hoți în frunte cu tânărul Gh. Crețu poreclit „Mâna neagră", profitând de faptul că d-na Nădejde nu era acasă, au pătruns în locuința acesteia furând numeroase bijuterii în valoare de câte-va sute de mii lei.

O altă spargere a fost comisă la magazinul de sticlărie Hirșensohn din str. Mavroghen.

Hoții au furat o mare cantitate de mărfuri, obiecte de casă și bijuterii.

In urma cercetărilor organelor polițienești, a putut fi capturată banda de hoți minori în frunte cu recidivistul Gh. Crețu.

srg.

# Informații

x **Pelerinaj la biserica „Trei Ierarhi".** — Ieri fiind una din puținele zile din an când s'a putut vizita biserica „Trei Ierarhi" din Iași, a fost un pelerinaj la acest lăcaș sfânt.

Persoane de orice religie au venit să vadă frumoasa ctitorie a lui Vasile Lupu, renumită în toată țara.

x **Toți absolvenții facultății de farmacie din Iași au plecat la București pentru a da examenul de licență.**

# Informații

x **Curtea cu Juri** judecă azi procesul preotului Ilarion Bărbulescu, fost la Mitropolia ieșană,—azi la Catedrala din Galați, acuzat de dare de foc. Preotul care e arestat se judecă în opoziție, procesul fiind judecat odată acum 4 ani în lipsă, când a fost condamnat la 5 ani închisoare.

*x Prețul tuturor cerealelor este în scădere pe piața locală. Ofertele sunt numeroase, dar cereri foarte puține. La cerialele în general, prețul vagonului a scăzut între 2000 - 4000 lei, iar la floarea soarelui scăderea a mers până la 5000 lei la vagon. Această din urmă situație se datorește desfacerii cartelului făbricilor de undelemn precum și faptului că anul acesta avem o recoltă de floarea soarelui din cele mai abundente.*

x **Un magistrat judecat pentru abuzuri.**—Tribunalul Iași judecă Mercuri procesul judecătorului Vladimir Lașcu din Chișinău. El este acuzat de fruntașii opoziției unite din Chișinău între care deputații Pan Halipa, av. Sebastian Teodorescu, Mâță, Cazachiu, Rozemberg, av. Luncescu, prof. St. Ciobanu, dr. Sachelarie, Panișca etc.,—că prezidând un un local de vot, ar fi tolerat abuzuri.

Procesul se judecă prin strămutare admisă de casație.

x **Trenul accelerat 52 București-Cernăuți** a fost atacat cu pietre în apropiere de stația Dumbrava Roșie.

Au fost sparte câteva geamuri dela vagoane de clasă.

Se cercetează.

x **Părintele Grigorie Turca** un fost diacon la Catedrala locală, a fost chemat la episcopia Constanța în calitate de arhidiacon.

*x Proces pentru onorar de avocat.*—D. avocat Alfons Herovanu a acționat în judecată pe d-nele Maria Peiceva și Sofia Tanaschievici din Str. Plăcerilor moștenitoarele defunctului Salvador Scutaru.

D. Herovanu a susținut cauza acestora în procesul de succesiune, fără a primi onorarul cuvenit.

Avocatul cere justiției să oblige clientele sale la plata sumei de 200 mii lei cu titlu de onorar.

Tribunalul a fixat termen de judecată.

x *Doctorul Zosin* și-a reluat consultațiunile, în strada Armeană 15, *dela* 2—4.

De vânzare în toate magazinele de specialitate.

# Mica Publicitate

DE INCHIRIAT 2 camere antret, bucătărie, lumină electrică. Str. I. C. Brătianu 195. Acces Lăpușneanu 19. Propr. Dr. S. Konya.

DE INCHIRIAT în strada Trei Erarchi 2 două camere cu antret, bucătărie, camara de lemne, cu instalație apă, canal și lumină electrică.

INCHIRIEZ apartament 3 camere, teracote, bae, bucătărie, atenanse. Lătescu 5.

DE INCHIRIAT în casele Daniel (Ștefan cel Mare) 2, 3, 4 sau 5 odăi confort modern, odăi de bae, cămară rece, holl etc. separat sau total.

Un salon mare de 10 x 10 m. pentru buro, administrație etc. A se adresa d-lui Samoil Daniel proprietar, intrare prin strada Palat.

DE INCHIRIAT un apartament la etaj în str. Gh. Mârzescu No. 6 și două odăi, bucătărie în curte str. Procopie 1 și una prăvălie și odaie str I. C. Brătianu 112, colț cu Procopie.

A se adresa la d-na Spinner Hotel Continental.

DE INCHIRIAT 3 camere și o bucătărie în stradela Armeană No. 6, vizibile între 3—6. A se adresa d-lui farmacist Werner.

CAUT maniquiristă și ucenică, să cunoască și bucle. Coafor Baron, Elena Doamna.

CARNAVALUL BIJUTERIILOR
15 Oct.—*Numai 15 zile*—30 Oct.
MARE DESFACERE de ceasornice și bijuterii cu prețuri de fabrică la
**Ceasornicăria Moldova**
*E. MILGROM*
Iași, str. Cuza Vodă 42
Aceasta în vederea carnavalului bijuterilor care se va organiza iarna aceasta, când se va alege MISS ȘI MISTER BIJUTERI.
Cele mai frumoase bijuterii cu cele mai reduse prețuri. Un mare stoc de brățări de argint importate direct din Paris, unde moda acestor brățări e în toi.
Această modă apare pentru prima oară în Iași.
Sâmbătă și Duminică mare expoziție de bijuterii.
Profitați de această unică ocazie.
Un gravor special va sta la dispoziția publicului pentru a grava monograme. Notați bine adresa:
*Ceasornicăria Moldova*
*B. MILGROM, str. Cuza Vodă 42 (casele Cristofor)*

PIERDUT recipisa No. 2161 din 12 Dec. 1929 a Soc. Comunale de Electricitate din Iași pentru garanția de curent electric. O declar nulă în mâinile oricui s'ar găsi.

V. GUGUEANU
Str. Aurora Pav. D.

INCHIRIAȚI imediat apartamentul Dv., dând anunțurile la mica publicitate a ziarului „Opinia".

**O societate de asigurare din străinătate**

caută colaboratori destoinici—și fără cunoștință de branșă—pentru Iași și împrejurime contra comision respectiv fixum. Oferte sub „A. B. 500" la Standard Reclame, Cernăuți, str. Iancu Flondor 11.

**Dr. D. Hornștein**
Medic de Spital
Specialist la Viena
(clinicele profesorilor Neumann și Hayek)
în boli și operațiuni de nas, gât și urechi
Iași, str. Gh. Mârzescu 4
colț cu str. Brătianu
Cons. 3—6
Telefon 357

**2 stele 2**
*AZI LA ROXY*
GRETA GARBO
JOSEPH SCHMIDT

# ULTIMA ORĂ

## Trenul mortuar soseşte mâne la Belgrad

### Funeraliile regelui Alexandru vor avea proporţii grandioase

Belgrad 15. — Trenul care transportă rămăşiţele pământeşti ale regelui Alexandru a plecat aseară din Zagreb şi va sosi Marţi seara la Belgrad.

Sicriul va fi coborât în staţia Oplenatz şi transportat la biserica Sf. Gheorghe-Topola, unde se va oficia un serviciu religios în prezenţa regelui Petru, a reginei Măioara, a regenţilor, şi a membrilor guvernului.

Apoi, sicriul va fi trecut pe străzile Belgradului şi aşezat în sala de recepţie a Palatului regal. Toată ziua de Mercuri, publicul va defila în faţa catafalcului.

Funeraliile vor avea loc Joi dimineaţă.

*

Hotelurile capitalei fiind neîncăpătoare, au fost amenajate şcolile şi căzărmile pentru găzduirea oaspeţilor.

Vor asista la înmormântare primarii şi câte un consilier din toate satele şi oraşele.

A făcut deosebită impresie ştirea că soseşte la Belgrad însuşi d. Lebrun preşedintele Franţei,—ceia ce dovedeşte legăturile foarte strânse dintre Franţa şi Mica Antantă.

*

**Bucureşti 15.—La capela catolică de la Sinaia s'a oficiat ieri un parastas pentru regele Alexandru şi pentru Barthou.**

**D. Titulescu a fost primit ieri în audienţă de Rege. Aseară la 8 a sosit şi d. Tătărescu care a fost reţinut de Rege până la ora 9 şi jum. D. Tătărescu s'a înapoiat aseară în Bucureşti şi a avut o lungă consfătuire cu d. Inculeţ.**

**S'a discutat despre participarea la funeraliile regelui Alexandru.**

### Se convoacă Liga Naţiunilor?

Paris 15.—D. Beneş ministrul de externe al Cehoslovaciei, a avut ieri o lungă consfătuire cu secretarul general al ministerului francez de externe. Astăzi va fi primit de d-nii Doumergue şi Laval. E vorba de convocarea consiliului Ligii Naţiunilor în sesiune extraordinară.

La 20 Oct. se va ţine la Belgrad o consfătuire a d-lor Titulescu, Beneş, Jeftici, Maximos şi Tewfic Ruşdi-Bey, spre a se discuta despre asigurarea păcii în Balcani.

### Atentatorul este macedonean

*Belgrad 15.— S'a stabilit precis că asasinul de la Marsilia este Vlada Gheorghief (cu nume de împrumut Kelemen) fost membru în comitetul revoluţionar macedonean.*

*Gheorghief îşi zicea şi Cernozeski şi fusese şofer al lui Ivan Michailow. Criminalul, în etate de 40 ani, se născuse la Kameniţa în Bulgaria.*

*El a participat şi la marele atentat dela catedrala Newski din Sofia. Apoi a plecat în Ungaria, devenind instructor la centrul conspirativ din Ianka Puszta, şi făcea pe agentul de legătură între emigranţii macedoneni şi comitetul central.*

*

Praga 15.— Poliţia cehă a arestat şi expulzat mai mulţi emigranţi Jugoslavi.

### O moarte ciudată

Paris 15.— „Le Martin" anunţă că operatorul de cinema Descome, care a filmat atentatul din Marsilia, a murit subit de hemoragie cerebrală.

### Călugăr arestat

**pentru scandal**

Chişinău 15—A fost înaintat parchetului sub stare de arest, ieromonahul Verapont Viconschi, de la mânăstirea Hinculov.

Călăgărul în chestie, a provocat scandal la o şcoală primară.

Atrăgându-i-se atenţia de către vardist să se liniştească, călugărul l-a maltratat.

Fiind apoi adus la poliţie a devastat mobilierul comisariatului.

### Incendiu în judeţ

Un incendiu a izbucnit noaptea trecută în com. Coarnele-Caprei (jud. Iaşi).

Focul a mistuit câteva şure ale locuitorului Dumitru Mandache, în care se afla o mare cantitate de cereale.

S'a stabilit că incendiul a fost pus de câţiva săteni din acea comună, cari duşmăneau pe Mandache.

S'au întreprins cercetări pentru identificarea lor.

ULEI DE IN dublu fiert, garantat la analize găsiţi numai „La Păun".

ŞTIRI POLIŢIENEŞTI

## O faţă dornică de aventuri

### fuge de acasă şi bate trotuarul

Acum câteva zile femeia Ileana Iacob din str. Hanciuc, a reclamat autorităţilor că a dispărut dela căminul părintesc fata ei Anuţa.

Astă noapte tânăra dispărută a fost surprinsă la o oră târzie, primblându-se în str. Lăpuşneanu. Ea a fost deferită chesturii unde a declarat că a părăsit casa deoarece... era mânată de dorul aventurilor!

Fugara va fi azi retrimisă la domiciliu.

FURTURI DE LEMNE. — D. inginer Harabagiu şeful ocolului silvic din Ciurea, a întâlnit azi în cartierul Halei pe locuitorul Gh. Lăcătuşu şi un alt tovarăş al lui care au furat lemne din pădurea de acolo, spre a le vinde în oraş. Ei au fost arestaţi şi interesant e faptul că ambii urmează să compară azi în faţa judecătoriei pentru nişte delicte silvice.

AGRESIUNE. — Studentul Boris Jeliova din strada Sărăriei 6, a reclamat că în localul „Coroana" din Bulev Ferdinand a fost lovit cu un sifon de chelnerul H. Schvartz şi femeia Maria Todiriuc din şos. Arcu 1.

— Au fost arestaţi Marin Popa şi Victor Iordăchescu din str. C. Negri 41 care au bătut pe Zaharia Cornişcel din strada Tăetoarei 35, umplându-l de sânge.

DIVERSE.—Câte un furt de obiecte casnice s'a făptuit la d, Ioan Pascaruc din str. Muzelor 10 şi Iacob Roşcovanu din str. Ţutora 9.

— D. Pamfil director al şcolii „Spiru Haret" din str. Sf. Haralambie, a reclamat că s'au spart în cursul nopţii câteva geamuri la şcoală.

— In gară a fost arestat pungaşul P. Călugăru în plin exerciţiu de furt. REP.

Detaşaţi bonul din pag. I

## D. Mihalache a plecat în Italia

Bucureşti 15.— Dl. Mihalche a plecat ieri la Roma, însoţit de şeful său de cabinet, Popescu-Mehedinţi.

La plecare, d. Mihalache a declarat că partidul naţ-ţărănesc este gata să-şi asume ori când răspunderea guvernării.

Partidul este unitar, atât c program cât şi ca metodă d guvernământ.

D. Mihalache se duce în Italia pentru a studia realizările economice fasciste; şi se va înapoia la 1 Noembrie.

x Membri comisiei interimare a comunităţii evreieşti din Podul-Iloae, d-nii Meier Leibovici, Marcu Iosipovici, Luzer Idel etc. a reclamat parchetului pe foştii conducători ai comunităţii în frunte cu d. dr. Iancu fostul preşedinte.

Actuala conducere acuză pe foştii epitropi de nereguli în administraţia Comunităţii, făcute cu taxele de păsări.

Se cercetează.

## INFORMAŢIUNI

x D. ministru Manolescu-Strunga a sosit la Cernăuţi pentru a pregăti tirgul de fructe.

Ieri la ora 2 s'a servit un banchet în saloanele prefecturii de judeţ.

x D. prof. Valeriu Bulgaru preşedintele activ al organizaţiei georgiste din Vaslui, pregăteşte congresul regional, la Vaslui pentru ziua de 21 Octombre.

Se aşteaptă în acest congres, ca d. prof, George Brăteanu să facă comunicări importante

x *Pentru contribuabili.*— Cu începere dela 15 Oct. Percepţia circ. III-a Iaşi s'a mutat în localul Administraţiei Financiare de Incasări şi plăţi (Palatul Administrativ) Astfel fiind se face cunoscut contribuabililor din dispărţirea IV-a şi V-a poliţienească, pentru orice chestiuni sau plăţi să se prezinte în locul specificat mai sus.

x **Dr. Brener** *specialist mamş*, boli de femei. Cons. 2—6 d. m. în str. Lăpuşneanu

## Moşteniri fabuloase din America

### ce se revarsă şi asupra unor ieşeni

Se anunţă iarăşi o poveste cu moşteniri din America.

Prima moştenire este a unuia Poznianschi din New-York.

Din Iaşi, o moştenitoare e d-na Scheinberg din Str. Ştefan cel Mare.

A doua moştenire a fost lăsată de unul Solomon din Otavia, originar din Vaslui.

Printre moştenitori sunt şi 3 eşeni, între care fostul cărciumar din Socola, azi controlor la Primărie.

x **Tusa şi Răguşeala** în bronchitele gripale dispar repede cu *Pastilele de Eucalipt Benzomentolate Dr. Ratianu* aprobate de Consiliul Sanitar Superior. Indicate în toate afecţiunile pulmonare, laringite, astmă, desinfectează plămâni, uşurează respiraţia. Depozit Farmacia Dr. Ratianu, Cuza-Vodă 48.

## Pactul economic dintre Germania şi Polonia

Varşovia 15. — In ziua de 6 Oct. a. c. s'a semnat la Varşovia un pact economic pentru mărirea schimbului de mărfuri între Germania şi Polonia.

Inţelegerea aceasta, care intră în vigoare dela jumătatea lui Octombrie, e un pas important în raporturile economice dintre cele două ţări, pentrucă pentru prima oară s'au prevăzu din partea Poloniei anumite înţelegeri pentru taxele de vamă.

Mărfurile germane, destinate pentru Polonia, au fost enumărate în chip special: animale de reproducţie, sămânţă, vinuri, chimicale, sticlărie şi produse cosmetice.

## Nereguli la o cooperativă

### din jud. Botoşani

Botoşani 15.— La cooperativa „Muncitorul" din com. Sarafineşti (Botoşani), s'au comis nereguli de zeci de mii de lei.

Neregulele sânt puse în sarcina funcţionarului Vasile Nogan dela acea cooperativă. Parchetul l-a trimis spre judecare la judecătoria urbană din Botoşani.

### Un octogenar moare subit

Comerciantul Calman Gralnic din Bucecea (Botoşani) a murit subit pe când stătea de vorbă cu clienţii.

Negustorul era de 80 ani şi încă în vigoare.

S. G.

### Cazul unei domnişoare din Chişinău

Chişinău 14.— D. Sinadino, senator din Chişinău, fost preşedinte al Camerii de Comerţ din acel oraş, a reclamat parchetului, că a dispărut fiica lui, Alexandra.

S'a dat dispoziţii de urmărire şi s'a aflat că fiica dlui Sinadino se găseşte la o colegă a ei din Chişinău.

Fata a suferit un şoc nervos

x Membri comisiei interimare a comunităţii evreieşti din Podul-Iloae, d-nii Meier Leibovici, Marcu Iosipovici, Luzer Idel etc. au reclamat parchetului pe foştii conducători ai comunităţii în frunte cu d. dr. Iancu fostul preşedinte.

Actuala conducere acuză pe foştii epitropi de nereguli în administraţia Comunităţii, făcute cu taxele de păsări.

Se cercetează.

x Cabinetul II instrucţie a terminat ancheta în legătură cu incendiul dela şcoala „Reuniunea femeilor Române".

Nestabilindu-se nici o vină, parchetul a clasat dosarul.

PREPAR elevi de curs secundar şi a se adresa la ziar sub G. B.

**ORA 12**

## A murit Poincaré

**Paris 15. — Astăzi în zorii zilei a încetat din viaţă cunoscutul bărbat politic Raymond Poincaré. El era suferind de mai mult timp**

Poincaré s'a născut în anul 1860, la Bar-le-Duc. Moare deci în etate de 74 ani.

El a intrat de tânăr în viaţa politică şi a ajuns la cele mai înalte situaţiuni. In timpul războiului a fost preşedinte al Franţei.

Dar la încheierea păcii a trebuit să demisioneze, fiind socotit prea tolerant. După război a fost preşedinte al consiliului de miniştri.

In ultimul timp Poincaré a trăit foarte retras. Moartea lui a provocat mare doliu în Franţa.

**ORA 1**

## Complicaţii internaţionale

### pe urma atentatului

*Paris 15.— Unele ziare susţin că chestiunea atentatului va fi adusă în discuţia Micii-Inţelegeri.*

*Dacă se va dovedi amestecul Ungariei problema se va complica. Ziarele se întreabă pentru ce guvernul maghiar a tolerat asociaţia teroristă, care şi-a întocmit un plan vast de atentate.*

*Se cere o anchetă internaţională în Ungaria.*

### Două sinucideri

Bucureşti 15 — Comerciantul Moritz Berlinblum din str. Sfinţilor 51, s'a sinucis, spânzurându-se în sala de bae.

Nefericitul era bolnav de nervi.

*

Din Braşov se anunţă sinuciderea tânărului Ziegfrid Zeitner în etate de 25 ani, fiul marelui comerciant Zeit, ner din str. Poştei.

Actul disperat s'a produs din cauză că tatăl se împotrivea la proectul de căsătorie al fiului.

*

La Şosea, un automobil a lovit şi a smuls mâna comerciantului Jack Leibovici. In stare gravă, victima a fost transportată la spital.

*

La un match de foot-bal, jucătorul C. Teodorescu a fost grav lovit în faţă de alt jucător. A fost dus la spital.

### Politica lui Barthou va fi continuată

Paris 15. — Remanierea cabinetului s'a făcut Sâmbătă. D. Pierre Laval a fost numit ministru de externe; d. Marchandeau la interne; şi d. Rollin la colonii.

S'a primit demisia d-lui Cheron de la departamentul justiţiei.

Presa europeană scrie că d. Loval va continua politica lui Barthou, fiind şi d-sa un partizan al apropierii franco-italiene.

Primăria Municipiului Iaşi

PUBLICAŢIUNE

Se aduce la cunoştinţa celor interesaţi că în ziua de 20 Octombrie a. c. ora 11 dim. se va ţine la această Primărie din str. Alexandri 14, licitaţie publică pentru vânzarea următoarelor terenuri:

1) Terenul în suprafaţă de 1220 m. p. situat în Târguşorul Copou pe partea dreaptă a Şos. Iaşi—Sculeni şi va începe dela 10 lei m. p.

2) Parcela No. 64 din Trg. Copou în suprafaţă de 500 m. p. şi va începe dela 12 lei m. p.

3) Terenul din str. Maşinei No. 2 fost str. Dubalari 27 în suprafaţă de 302.91 m. p. şi va începe de la 40 lei m. p.

4) Terenul din Regiunea Ţutora Nord str. F, în suprafaţă de 393.18 m. p. şi va începe dela 15 lei m. p.

DOCTORUL
**R. DAMSKER**
Str. Ghica Vodă No. 44—46
MEDICINĂ INTERNĂ,
SIFILIS ŞI GENITO-URINARE
*Diatermie şi băi de lumină*
între 8—1 a. m. şi 3—7 p.m

x *Cele 10 porunci ale şcolarilor:*
Să nu cumperi decât la Socec!
Să ceri preţuri efiine;
Să pretinzi rabatul cuvenit;
Să nu uiţi cadoul la care ia dreptul;
Să ştii că la nici o concurenţă nu obţii avantajele oferite de Socec;
Să fi client constant al lui Socec;
Să nu te laşi influenţat de reclama concurenţei;
Să fi ordonat şi hotărât;
Să iubeşti părinţii căci te trimit să cumperi numai la Socec.
Să ai ambiţia să treci clasa cumpărând la Socec.

**Grand Hotel**
de VICKI BAUM
şi
**Un cântec străbate lumea**
AZI LA ROXY

RECOMPENSĂ 500 lei persoanei care va aduce braţara format lanţ pierdută Vineri.
Cofetăria Streit
Cuza Vodă 75

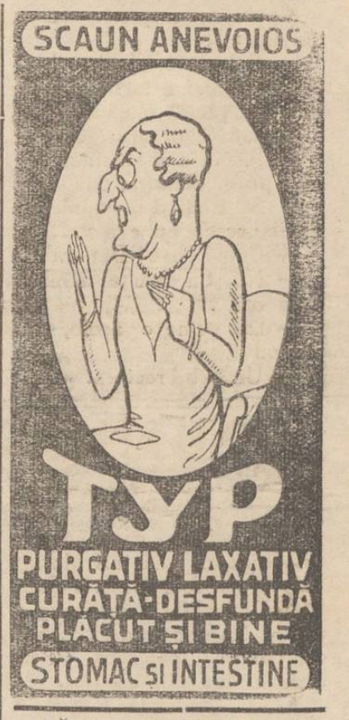


GĂSIŢI locuinţă după plac, anunţând prin mica publicitate al ziarului „Opinia".

NOUTĂŢI pentru sezon în Tricotaje mănuşi etc. au început să sosească la „Favorit"

SURPRIZA SURPRIZA

Renumitul şi elegantul
**CIRC IMPERIAL**
instalat în str. Uzinei (lângă Uzina de tramvai)
Anunţă cu începere
**de astăzi Luni 15 Octombrie**
şi în fiecare seara la ora 9, în afară de program complect schimbat.
**Mari lupte Greco-Romane**
cu cei mai mari luptători. Surpriza este URSUL BUŢI, a cărui învingător primeşte un *premiu de lei 5000*, la această luptă se pot drezenta şi amatori luptă or. Ursul fiind bine dresat cunoaşte toate figurile luptelor.
Ursul este asigurat cu boliţa şi mănuşi.

**AZI la ROXY** Două filme şlagăre tot cu 12 şi 8 lei
**Greta Garbo în Grand Hotel**
Al doilea film **Un cântec străbate lumea**
cântat de *Joseph Schmidt*
*Micky şi Jurnal Pathe completează programul*
*Acelaş program dimineţile de Sâmb. şi Duminică cu 8 şi 6*

*Ingrijiţi-vă ochii purtând ochelari*

— dela —
**Optica ARGUS**
LAPUŞNEANU 43
vis-a-vis de Hotel Palace
CALITĂŢI SUPERIOARE
PREŢURI EFTINE

DOCTOR
**SOLO SCHREIFEL**
BOLI INTERNE, PIELE
*Venerice, syfilis*
Raze Ultra Violete
*Diatermie*
consultă zilnic între
7—10 dim. şi 2—9 seara
Str. Anastasie Panu 70
(vis-a-vis de Palatul Administrativ)

x Comandaţi cuşme la ziarul „Opinia".

ANUL XXX No. 8249

ABONAMENTE
Lei 600 . . . . pe un an
. 300 . . . . . 6 luni
. 150 . . . . . 3 .

ATELIERELE TIPOGRAFICE
IAȘI. — STR. LĂPUȘNEANU 37

2 (doi) lei exemplarul

# OPINIA

Ziar popular cotidian

MERCURI 17 OCTOMBRIE 1934

Premii Gratuite
Bon No. 20
OPINIA

# IN APARAREA INTERESELOR IAȘULUI

## Ce s'a discutat la Universitate - Vina profesorilor - O meschinărie negustorească

*Nu ne îndoim că consfătuirea de Sâmbătă de la Universitate, va fi bogată în rezultate practice.*

*Nu ne îndoim de acest lucru, nu numai fiindcă parlamentarii aparținând celor două mari partide de guvernământ, care au luat parte la aceasta consfătuire, s'au declarat solidari în apărarea marilor interese ale Iașului, dar și pentru motivul că la această consfătuire s'au pus în discuțiune chestiuni menite a avea răsunet.*

*D. senator Mircea Bădăreu, în cuvântarea sa, a arătat că amputările ce se fac Universității se datoresc în mare parte însăși profesorilor, care nu pun totdeauna destul zel în apărarea intereselor instituției. Cedând subt trecuta guvernare două facultăți Chișinăului, ei au creiat în acest fel un precedent periculos, care se va putea întoarce oricând în contra Universității din Iași.*

*D-sa a mai arătat deasemenea că puțina grabă universitare în soluționarea problemei profesorilor ambulanți și a celor ce nu-și țin cursurile, problemă ce este speculată adesea ori în defavoarea Universității noastre, al cărei prestigiu îl diminuiază, este de natură a-i cauza mari prejudicii.*

*Dl. dr. Gr. T. Popa la rândul său, în documentata sa expunere, a citat câteva fapte și cifre cât se poate de elocvente. Astfel din calculele d-sale rezultă că la București, în decursul ultimilor 10 ani, s'au construit și înzestrat localuri și laboratorii, în legătură directă și indirectă cu învățământul farmaceutic din Iași? Și cu toate acestea, d. dr. Popa ne-o afirmă că așa este!*

*pe care o pun autoritățile profesorilor dela farmacie de a concentra controlul importului tuturor fabricatelor farmaceutice străine la București. Controlul comerțului specialităților farmaceutice fiind de natură a aduce importante beneficii celor ce îl exercită, este natural că existența unei singure facultăți de farmacie în Capitală, și al unui singur colegiu de profesori să fie aprig dorită de către cei direct interesați.*

*Cine ar fi crezut oare, că parafa ce se pune pe cutiile de Urodonal, ar fi de natură a ne răpi învățământul farmaceutic din Iași? Și cu toate acestea, d. dr. Popa ne-o afirmă că așa este!*

Rep.

# Barthou pe catafalc

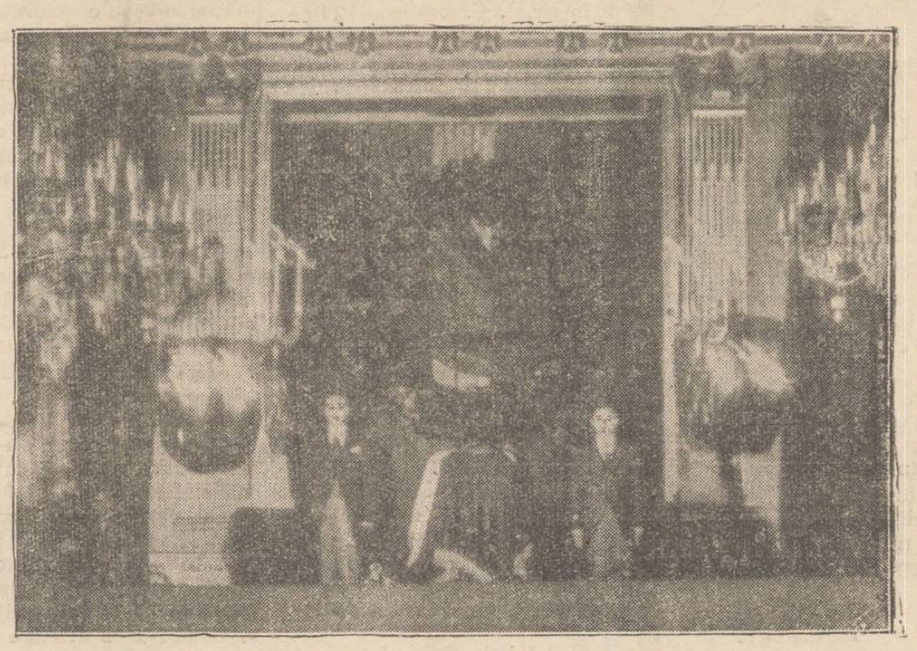

La Quai d'Orsay, în sala ministeru'ui de externe transformată în capelă, în fața catafalcului cu rămășițele pământești ale lui Barthou (cum se observă în clișeu), au defilat cele mai proeminente personalități ale Franței. Funcționarii ministerului de externe formau garda de onoare. A doua zi au avut loc funeraliile grandioase ale lui Barthou, așa pretum am relatat.

NOTE

## Străjării păcii ucișI mișelește...

La Marsilia au fost uciși mișelește în plină zi, viteazul rege Alexandru al Jugoslaviei și Louis Barthou, ministrul de externe al republicei franceze. Pe când 20.000 de cetățeni aclamau pe regele unei țări amice, pe augustul mosafir, invitat, o fiară înarmată—numită om—asasinează pe suveranul sârb și pe ministrul francez, care-i ește întru întâmpinare.

Un suveran și un ministru, omorâți ca niște criminali, ca cei mai de rând făcători de rele!...

Trăim în veacul civilizației, al vitezei și... al asasinatelor. O mână criminală, un asasin inconștient, un monstru cu chip de om, a curmat într'o clipă viața celor două mari figuri reprezentative a Jugoslaviei și Franței.

Au căzut deodată, la datorie, doi apostoli devotați ai păcii. Două minți prea înțelepte, două inimi înțelegătoare, care prețuiau așa cum se cuvine, elementul de progres al popoarelor și al omenirei, sfântul ideal al păcii. Luptau deopotrivă și cu devotament pentru temeinica consolidare a frontierelor postbelice, pentru respectarea conștiincioasă a tratatului de pace.

Desigur, că unii nu vor fi văzut cu ochi buni, această acțiune umanitară și patriotică. Când se va descoperi pe deplin firul complotului, se va vedea atunci cine sunt uneltitorii contra păcei Europene. Deocamdată, doliul s'a întins nu numai peste cuprinsul întreg al celor două țări, ci și peste întreaga lume civilizată.

In urma asasinatului dela Serajevo din 1914, când a fost asasinat moștenitorul imperiului Austro-Ungar, arhiducele Franț Ferdinand cu soția sa, s'a iscat războiul mondial. Am dori, ca în urma dublului asasinat din Marsilia, să nu decurgă dureroase complicațiuni internaționale...

Pentru cauza păcei, regele Alexandru, a căzut ca un erou, zâmbind, pe pământ străin, departe de țara sa iubită. Marele Louis Barthou, a fost mai norocos; căci a închis ochii în țara sa, la el acasă...

S'au prăbușit năprasnic doi străjeri ai păcei.

E prea greu tributul, ca omenirea să nu se înțelepțească măcar în ceasul al unsprezecelea. Altfel, zările viitorului vor rămânea mereu fumurii...

*Pr. N. Hodoroabă*

# Nume de străzi și rostul lor

Confratele „Lumea" protestează contra faptului că ar exista în Iași o stradă „Gavril Buzatu" după numele fiorosului calău deacum aproape un veac, de la Curtea Moldovei,—și cere schimbarea numelui.

S'a asociat și marele nostru scriitor d. Mihail Sadoveanu, care propune ca strada cu pricina să fie denumită „Barbu Lăutaru".

Ne surprinde într'adevăr știrea despre existența unei străzi „Gavril Buzatu". Sântem ieșeni din totdeauna, și n'am auzit de existența acestei străzi. Nici în „călăuzele" întocmite (depildă, a d-lui N. A. Bogdan) nu-i înregistrată.

Insă anarhic și arbitrar, cum se fac treburile la noi, e posibil ca în ultima vreme să se fi botezat o stradă „Gavril Buzatu", fără știrea ieșenilor și fără un vot al consiliului municipal, cum prevede legea.

A doua observațiune, în această discuție, este că avem mai demult o stradă „Barbu Lăutaru" (fostă mahalaua Lăutarilor) în cartierul Smârdan, spre șesul Bahluiului. Deci dezideratul d-lui Sadoveanu se elimină de la sine.

Menținându-ne însă în fondul chestiuni, pe noi nu ne înspăimântă numele „Gavril Buzatu" dat unei străduțe de periferie. Ba chiar îl aprobăm. Numele unei străzi nu-i menit numaidecât să eternizeze memoria unei personalități ilustre. Ci își are mai cu seamă rostul să evoce lucruri și fapte caracteristice din trecutul unui târg. De aceia, depildă, sună mai frumos la București „strada Bărăției" sau „str. Cavafi" decât s'ar numi „str. Tase Popescu" după numele vre unui elector oarecare.

La noi în Iași are foarte mult rost, de exemplu, str. Descălicătoare din cartierul Nicolinei, pe unde odinioară făceau popas alaiurile Domnești, pregătindu-și intrarea în Capitală.

Nu-i o nenorocire să amintim într'un fel și de faimosul gide Gavril Buzatu, care evocă o întreagă epocă, cu moravurile și vicisitudinile ei. Dacă am suprima numele fiorosului calău, înlocuindu-l cu al unui oarecare politician șters, parcă am face cine știe ce ispravă? Numele politicianului n'ar spune nimănui nimic; pecând evocarea fostului calău și apoi călugăr Gavril, ar da prilej tineretului să cerceteze trecutul și să afle de stările de odinioară, aspre, triste, dar pitorești și instructive, ale vieții moldovenești. Credem că acest punct de vedere este destul de just.

LR.

IDEI ȘI FAPTE

# „Ai noștri" sânt gata...

D. Ion Mihalache, șeful interimar al partidului național țărănesc, a plecat alaltăeri la Roma, unde va lua lecții de... democratism de la d. Mussolini.

La plecare, dl Mihalache a ținut să facă cunoscut opiniei publice, că partidul d-sale e gata să-și asume răspunderile cârmuirii.

— „Dar care alt șef de partid opoziționist nu e gata să-și asume aceste răspunderi dulci?"—veți obiecta desigur.

Și totuși se cuvine să se acorde ceva mai multă atenție spuselor d-lui Mihalache. Fiindcă, spre deosebire de toți ceilalți aspiranți la mâna puuterii, șeful național-țărăniștilor își poate îngădui de a fi categoric. Cu tot rolul cam ingrat pe care l'a jucat acest partid în istoria țării, el tot este și rămâne al doilea partid de guvernământ; partidul care va trebui să fie chemat la conducerea treburilor publice.

Că național-țărănismul a produs decepții,—ce importanță prezintă astfel de amănunte în politică, mai ales în politică, așa cum se face pe la noi?

Lor și nu altora le revine succesiunea.

De unde până mai eri, alaltăieri, național-țărăniștii au acordat cel mai larg sprijin actualului guvern, astăzi ei devin agresivi, anunță cu o apropiată campanie de răsturnare, se pregătesc de guvernare. Se vede clar că partizanii nu mai vor să stee în opoziție.

Și învățătorul de la Topolovenii n'are încotro, trebuie să se conformeze voinței partizanilor.

Țara va gusta deci încăodată din plăcerile regimului național-țărănist și... corporatist. Când? Dar parcă liberalii au știut când le va veni rândul să cârmuiască? Și apoi pentru cei mulți și ignorați nu e tot una, când? E destul să se știe că „ai noștri" sunt gata și că îi vom avea într'o bună zi la cârmă...

I. L. BASARABEANU

# Aeroplanul invizibil

## Aparatul nu produce zgomot

După cum anunță ziarul „Daily Herald" din Londra, un inginer englez a reușit să inventeze așa numitul «aeroplan invizibil».

Aparatul nu produce nici un zgomot. Ceva mai mult; noul avion are o mașină care produce un abur ușor ce acoperе întreg aeroplanul. In felul acesta avionul este mascat și nu poate fi văzut.

Noua invenție a fost vândută statului englez.

# Liga contra sinuciderilor

## O acțiune pentru împiedicarea gesturilor disperate

Am relatat că ultima statistică a biroului special din Washington arată o creștere alarmantă a numărului de sinucideri în toată lumea. In fruntea țărilor, se află Statele-Unite, cu cel mai mare procent de sinucigași. Cauza principală a gesturilor disperate este mizeria.

In urma acestor constatări s'a format la Washington o ligă împotriva sinuciderilor. Această grupare intenționează să determine o acțiune mondială pentru împiedicarea actelor de disperare.

In acest scop liga a tipărit numeroase broșuri și afișe, care cuprind sfatul: „Nu vă sinucideți! Nu disperați! Astăzi sânt într'adevăr timpuri grele, dar ele vor trece. Luptați pentru ameliorarea vieții, nu pentru distrugerea ei".

Liga va întreprinde și un turneu de întruniri, cu procesiuni pe străzi, pentru a combate ideia sinuciderii. Gruparea din Washington va propune să se înființeze asemenea ligi în toate țările din lume

# DIN TOATA LUMEA

***Casa cu 200 câini.*** — In orașul Harting din Anglia există o casă cunoscută subt numele de „Casa cu 200 câini". Ea aparține unui mare bogătaș englez, care de teama hoților și-a populat locuința cu dulăi.

In curte sânt 50 de câni voinici, care se plimbă în permanență prin toate părțile. La fiecare odaie, pe culoare, la poartă și la fiece ușă sânt patru-cinci dulăi, care stau de strajă în permanență.

Nimeni nu ponte pătrunde neanunțat în acea casă, întrucât riscă să fie sfâșiat de câini. Când vine cineva în vizită, servitorii trebuie să conducă persoana, cu multă precauție.

In felul acesta „casa cu 200 câini" a obținut o pază admirabilă. Până în prezent nici un borfaș n'a îndrăznit să atace casa.

Această pază costă însă cam mult, întrucât cheltueala pentru întreținerea câinilor se ridică la cinci lire pe zi, adecă 3.500 lei. Ceiace desigur nu-și poate permite decât un mare bogătaș.

*

***Târgul ceasornicelor.*** — Mica localitate Goppath din Statele-Unite a fost supranumită „târgul ceasornicelor". Și iată pentruce:

Acum câtva timp s'a întâmplat acolo o impresionantă nenorocire. Mai mulți locuitori, neștiind cât e ceasul fiindcă n'avau ceasornice, au trecut pe linia ferată tocmai când veneau două trenuri. Oamenii au fost striviți.

De atunci toți locuitorii din târg și-au cumpărat ceasornice. Astăzi oamenii din Goppath, dela cel mai bătrân și până la ultimul copil, posedă ceasornice. Iar la bariera pe unde vin trenurile, sânt însemnate orele când trecea este oprită.

*

***Nu sânt femei urâte!*** — La Buenos Aires s'a pregătit un concurs pentru alegerea celei mai urâte femei. Era vorba de un concurs amuzant, cu prilejul unei serbări.

Interesant este însă că nu s'a prezintat nicio candidată, cu toate că organizatorii au făcut multă reclamă și au anunțat că vor acorda premii aleselor,

Asta înseamnă că nicio femeie nu se socoate urâtă!..

*

***Căsătorie... inversă.*** — Un caz original de căsătorie se anunță din New-York. Soțul e un anume Egard Smith, iar nevasta Jane Legs.

Când s'au căsătorit zilele trecute, au făcut un aranjament curios. Femeia va lucra și va întreține menajul, în timp ce bărbatul se va ocupa de treburile gospodăriei (va deretica în casă, va găti la la bucătărie și va crește copiii).

O căsnicie cu roluri inversate. Rămâne de văzut însă, care dintre soți își va îndeplini mai bine însărcinarea!

# Poincaré

**Prin moartea lui Raymond Poincaré, Franța pierde un mare om de acțiune.**

**Oarecum lăncezită în lupte verbale de politică internă, republica prietenă a găsit o mână fermă, de realizator, în Poincaré.**

**Conducător care s'a remarcat net la departamentele instrucției și finanțelor, Poincaré și-a putut dezvolta toată capacitatea și energia din anul 1913, când a fost ales președinte al statului. Re-**

**zistența și apoi izbânda Franței în războiul cel mare, se datoresc lui în mare măsură.**

**După terminarea septenatului, Poincaré a fost imediat utilizat ca conducător al guvernului și a impus cu energia respectarea tratatelor de pace, după cum — în interior — a pus stavilă unei amenințătoare crize financiare.**

**In ultimii ani, Poincaré s'a retras la odihnă, concentrându-se în preocupări literare care i-au rporit faima de academician. Și a murit, în liniște, la 74 ani, — Franța pierzând încă unul din marii săi exponenți.**

CRONICA TEATRALĂ

# Neamul Șoimăreștilor

## Dramă în 5 acte și 11 tablouri de MIHAIL SADOVEANU și MIHAIL SORBUL

Teatrul Național din Iași, ca și cel din București, a deschis stagiunea anului acestuia, cu „Neamul Șoimăreștilor", piesa d-lor *M. Sadoveanu* și *M. Sorbul*, scoasă din bine-cunoscutul roman istoric, al domnului M. Sadoveanu.

Ni s'au arătat, pe scenă chipurile eroilor pe care-i cunoșteam de multă vreme, din slovele cărții... S'a înviat, pentru ei, o lume moartă, din vremuri vechi, așa cum ai șterge cu podul palmei, stratul de ceață a unui colb gros, de pe o stampă de demult...

**Montarea**

Spre deosebire de Teatrul Național din București, unde piesa a fost montată numai în interioare, naționalul de Iași, prin direcția de scenă a domnului *Ion Sava*, a căutat să dea cât mai mult exterior, pentru ca să poată reda, în cât mai mult amănunt, atmosfera vremii în care se petrece acțiunea. Tablourile care, la București, se petreceau în casa lui moș Mihu, în odaie, au fost mutate, la Iași, pe prispă... De pe prispă, se vedeau până hăt, departe, spinările dealurilor moldovenești, pierzându-se în lumină de apus, ori, în gălbenind subt soare de vară... Era, în decorul acela, calm și cuminte, Moldova întreagă, de totdeauna... Și, când, într'un tablou, al actului 3 mi-se pare, se dă chemare de luptă, și urcă buciumașii colinele, să înalțe svoană de buciume către văile Orheiului, e tot trecutul, e toată istoria sbuciumată a Moldovei, oglindită într'un final de tablou...

...La fel, în scena judecății Domnului... La fel, în scena finală de la biserică... La fel, în scena sfatului bătrânilor.

Domnul *Ion Sava*, mână în mână cu maestrul *Th. Kiriakoff*, a citit primele rândurile manuscrisului piesei, și a evocat, în viziune totală și definitivă, o epocă descrisă cu dragoste și piositate de către domnii *M. Sadoveanu* și *M. Sorbul*... Lângă limba așa de frumoasa a textului, decorurile și montarea, au fost ilustrații, chipuri și icoane, pictate cu drag, pentru s'ova cu cerdac a unui hronic, ce se răsfoia, filă cu filă și trăia, cu tot sufletul vremii lui, subt ochii spectatorului.

Domnul Ion Sava, a reușit să redea, nu *înfățișarea* ci *viața* epocei... Pentru asta, a adus călărime și buciumași; a pus cruci strâmbe, în cimitire sărace, și a pus suflete umile și resemnate de veacuri, între morminte... Se poate spune că, pe scenă, bătea vântul de acum patru sute și mai bine de ani...

Și de aceia, publicul, a privit, la realizarea aceasta scenică, la fel de duios și de cu drag, ca la o icoană veche, pictată de un iconar din vremuri moarte, și împrejmuită cu chenar de slove slavonești...

**Interpretarea**

A jucat, în „Neamul Șoimăreștilor" aproape tot personalul artistic al Teatrului Național din Iași. Acțiunea, însă a fost purtată de domnii: *Șt. Ciubotărașu* (Tudor Șoimaru) *George Popovici* (Mihu) și *Aurel Ghițescu* (Stroe Orheianu), și de doamnele *Sandina Stan* (Magda Orheianului) și *Mărioara Davidoglu* (Anița).

D. *Șt. Ciubotărașu*, ni l-a creat pe Tudor Șoimaru, așa cum nici nu-l închipuiam de mult, de când am citit pentru întâia oară, „Neamul Șoimăreștilor". Era, cu adevărat erou de baladă. Nu insistăm în amănunte, pentrucă spațiul acestei cronici nu ne permite, însă, subliniem că a avut un joc *egal*, peste tot, ceia ce e o mare calitate pentru un actor tânăr. De altfel, spunem aici ceia ce am mai spus și altă dată: pentru noi, d. Ciubotărașu reprezintă unadin cele mai frumoase „nădejdi" ale Teatrului ieșan.

D. *George Popovici*, a creat nu pe Mihu, moșul lui Tudor Șoimaru, ci, pe răzeșul moldovean, de todeauna. In

Continuare în pagina II-a

**Fabrica de Drojdie presată şi de spirt**
Lenţeşti de jos (jud. Cernăuţi)
începe în cel mai scurt timp producţia de
**DROJDIE COMPRIMATA**
de calitate superioară fabricată după procedeele cele mai moderne şi o va pune în vânzare prin firma **Israel Gottesman & Co.**
**Cernăuţi, Str. Bucureştilor 8,** Tel. 197
Reprezentanţa Generală pentru toată ţara
Reprezentantul pentru Iaşi: H. S LANDMANN—Calcutta, Iaşi, str. Ştefan cel Mare 27.

**Sanatoriul şi Clinica Chirurgicală**
**Dr. Tzaicu**
**din IAŞI Str. Carol 20**
După exemplul clinicelor din marile metropole europene prevăzut cu cele mai perfecţionate metode, aparate şi instrumente pentru diagnosticul şi tratamentul bolilor.
Metoda de anestezie pe care o suportă bolnavii slăbiţi, atinşi de inimă, rinichi, cu rezultatele cele mai bune.
Noua metodă de vaccinare în tratamentul reumatismului cronic cu admirabile rezultate.
Metoda HYDRODIATERMICĂ FOARTE EFICACE în eliminarea nisipurilor urinare înlăturând formarea pietrelor la rinichi.
Ingrijire de primul rang pentru toţi bolnavii. Personal instruit şi amabil la dispoziţia bolnavilor în ori ce moment.
**Preţurile convenabile pentru toată lumea.**
Dl. Dr. Tzaicu directorul şi chirurgul şef prezent în Iaşi locueşte în Sanatoriu.
**Pregătire permanentă pentru chirurgia de urgenţă**
***Salvarea la dispoziţie.***
TELEEON 248

**AZI la ROXY** Două filme şlagăre tot cu 12 şi 8 lei
**Greta Garbo în Grand Hotel**
Al doilea film **Un cântec străbate lumea**
cântat de ***Joseph Schmidt***
*Micky şi Jurnal Pathe complectează programul*
*Acelaş program duminecile de Sâmb. şi Duminică cu 8 şi 6 lei int.*

**GRIPĂ**


**COMBATE TESTA**

DOCTOR
**D. Brănişteanu**
Asistent Universitar
— Medic de Spital —
**Boli interne**
(Roentgen-Diagnostic)
Consult: 2-5 şi după rendez-vous. Str. V. Conta 18

**Doctor Mendel Avram**
Medic de Spital
*Boli Chirurgicale, Boli de femei, Mamoş*
Cons. 8-10 a. m., 3-7 p. m.
**str. I. C. Brătianu 120**
(Etaj)

***AVIZ***
***d-lor electricieni***
Peste câteva zile se deschide în str. I. C. Brătianu 125 peste drum de Biserica Sf. Spiridon
Magazinul electro-technic şi ferărie
***„AMPER"***
***Leon Macşlovici***
Preţuri eftine care desfid orice concurenţă.

PUBLICAŢIUNE

Comitetul şcolar al şcoalei Normale de fete „Mihail Sturdza" din Iaşi aduce la cunoştinţa celor interesaţi că arendează un teren arabil în suprafaţă de 15 (cinci sprezece) ha. situat în comuna Copou Rediu-Tatar Jud. Iaşi.

Condiţiunile arendărei se pot obţine de la direcţiunea şcoalei Normale în str. Toma Cozma No. 3 în orice zi de lucru în orele de birou.

Comitetul

Spitalul de Boli mintale şi nervoase Socola Iaşi

PUBLICAŢIE

Se aduce la cunoştinţa celor interesaţi că în ziua de 3 Noembrie 1934, se vor ţine în localul spitalului Socola din com. Bucium jud. Iaşi, următoarele licitaţii publice:

1. La ora 9 dim. licitaţie prin bună învoială pentru aprovizionarea spitalului Socola cu zarzavaturi pentru iarnă până la suma de 90.000 lei.

2. La ora 10 dim. licitaţie prin bună învoială pentru aprovizionarea spitalului Rădăcăneni-Bohotin jud. Fălciu, cu zarzavaturi pentru iarnă, până la suma de 40.000 lei.

Licitaţiile se vor ţine în conf. cu art. 88—110 din Legea Cont. Publice, reg. O. C. L. şi normele publicate în M. O. No. 127 din 4 Iunie 1931

Toate persoanele care vor lua parte la aceste licitaţii, vor depune pe lângă ofertă şi o garanţie de 5% din valoarea furniturei oferite, iar oferta se va face numai în conf. cu caetul de sarcini, care poate fi văzut în fiecare zi de lucru la administraţia spitalului Socola Iaşi, între 9—12.

Medic Primar Director
Dr. Ballif
No. 6871 13 Oct. 1934

Institutul de Radiologie şi Electrotherapie
**Dr. N. DABIJA**
Conferenţiar onorific al Clinicei Medicale. Medic al Casei Asigurărilor Sociale
**BOLI INTERNE**
Diagnostic şi tratament cu
**Raze X**
Diatherme, ultraviolete, băi de lumină, etc.
**Consultaţiuni 1—2 şi 5—8**
**Str. Sf. Atanase No. 2 Iaşi**

DOCTOR
**M. Mătăsaru**
Specializat la Paris
fost asistent de spital la Paris
**Boli Interne**
**INIMĂ, PLĂMANI**
şi tratamentul tuberculozei pulmonare cu Pneumotorax artificial
***Str. Mârzescu 16 (parter)***
*Cons. 9—10 a. m. şi 3—6 p. m.*

***Cabinet Dentar***
***Dr. A. Mises***
*Medic Stomatolog*
Specializat în boli de dinţi şi gură
Consult. 9—1, 3—7
***Str. Ştefan cel Mare 60***
*etaj*
*(casele Episcopiei Catolice)*

DOCTORUL
**R. DAMSKER**
Str. Ghica Vodă No. 44—46
MEDICINĂ INTERNĂ,
SIFILIS ŞI GENITO-URINARE
*Diatermie şi băi de lumină*
între 8—1 a. m. şi 3—7 p.m

x Imprimatele cele mai ingrijite, efectuate rapid şi cu preţ convenabil —la „Opinia" Lăpuşneanu 37.

# Ţăranul se prăpădeşte de sărăcie

## şi este asuprit de Fisc

### O acţiune inimoasă pentru ajutorarea populaţiei rurale

D. Theodor Zippa, prefectul jud. Iaşi, a convocat la prefectură primarii comunelor din cele cinci plase ale judeţului nostru, informându-se asupra diferitelor chestiuni care interesează direct populaţia rurală şi care deobicei nu sunt aduse la cunoştinţă în mod oficial organelor în drept. Astfel d. Theodor Zippa a putut constata o serie de lucruri destul de îngrijorătoare. De data aceasta nu mai este vorba de şosele stricate, de poduri ce trebuesc construite, ci de viaţa mizeră a săteanului în genere.

Săteanul din judeţul nostru se luptă cu sărăcia. Marele asupritor este şi de data aceasta tot fiscul, întrucât funcţionarii fiscali din judeţ se dedau la abuzuri, scoţând în vânzare pentru sumi de cele mai mu'te ori infime, toate boarfele din casa săteanului.

D. prefect Zippa, a avut imediat o consfătuire cu d. administrator financiar Monosteschi, cerându-i a acorda păsuiri sătenilor.

Administratorul financiar a aprobat acest lucru, dispunând ca săteanul să fie păsuit, admiţându-i-se o achitare a datorilor în rate lunare.

Pe de altă parte, prefectul judeţului Iaşi a hotărât să vină pozitiv în ajutorul sătenilor, acordându-le grâul de sămânţă cu jumătate de preţ. D-sa a însărcinat pe d. ing. Bastachi, directorul serviciului agricol judeţean, cu distribuirea acestui grâu.

•

Cu prilejul unei conferinţe a primarilor din judeţul Iaşi, am avut prilejul să discutăm cu unii dintr'înşii şi am aflat lucruri cu adevărat îngrijoratoare.

De pildă:

— „Situaţia ţăranului este mai gravă decum s'ar putea crede. Ni s'au semnalat cazuri când unii săteni neavând cu ce se hrăni, au consumat mămăligă făcută din porumb mucegăit şi din această cauză, se explică numărul mare de cazuri de pelagră. Sunt sate unde din pricina proastei nutriţii, 80 la sută din copilaşi până la 2 ani, nu pot supravieţui. Zahărul din cauza speculei negustorilor din judeţ, a ajuns din aliment de primă necesitate, un aliment de lux.

Nu ştim dacă sătenii consumă câte 15 kgr. zahăr pe an. Ne lipseşte în special o asistenţă socială şi medicală".

D. prefect Theodor Zipa a hotărât să înceapă o campanie pentru ameliorarea acestei stări de lucruri. Se vor face intervenţii la minister pentru a se obţine fondurile necesare şi în scurt timp va începe în judeţul nostru o acţiune largă de ajutorare a populaţiei.

*Lonny*

## Cuşca rabinului din Cernăuţi

### Un proces curios

Cernăuţi 16. Rabinul Avram Rosenbach din str. Sf. Treimiei, a introdus o interesantă reclamaţie la tribunalul local împotriva primăriei.

Cu prilejul serbătorilor de Sucoth de acum două săptămâni, rabinul şi-a construit pe pavilionul etajului III-lea unde avea locuinţa, o cuşcă tradiţională. Insă modul cum cuşca a fost executată cu doi stâlpi pe balustradă şi ceilalţi stâlpi proptiţi de un perete, au atras atenţia curioşilor, căci adăpostul avea aspectul unui bal dachin suspendat în aer.

Municipiul a dispus desfiinţarea acestei cuşti din motive de estetică şi deaceia rabinul a introdus acum acţiune contra primăriei.

Bl.

## Student ieşan arestat la Brăila

La Brăila a fost arestat tânărul Ezra Leibovici, student din Iaşi. El este acuzat că lucra cu organizaţiile comuniste din Moldova, făcând oficiul de curier.

Asupra tânărului Leibovici s'a găsit material cu caracter subversiv.

x **Dr. Brener** *specialist mamş*, boli de femei. Cons. 2—6 d. m. în str. Lăpuşneanu

## A apărut un monstru

### şi în oceanul Pacific

Comandantul şi pasagerii vaporului „Maunganui", venit zilele trecute la San-Francisco (Statele Unite), au adus ştirea senzaţională despre existenţa unui monstru în oceanul Pacific.

Monstrul a stat câteva minute la suprafaţa apei şi a fost văzut de toţi călătorii vaporului. E vorba de un animal uriaş, în lungime de 30 metri şi cu un cap enorm. Unul dintre pasageri a reuşit să fotografieze monstrul, — fotografie care a apărut în ziarele americane şi a provocat deosebită impresie.

In curând se va organiza o expediţie americană, care va porni în căutarea noului monstru marin.

***Crima din str. Albineţ***

# Cine este asasinul Mariei Sachelarescu

### Un denunţ primit la poliţie

Cetitorii îşi amintesc oribilul asasinat întâmplat acum câteva luni în strada Albineţ, unde într'o dimineaţă a fost ucisă institutoarea pensionară Maria Sachelarescu.

In legătură cu această crimă abominală, care ca şi celelalte patru crime întâmplate în ultimii doi ani la Iaş a rămas învăluită în mister, poliţia ieşană a primit zilele acestea un denunţ senzaţional.

Denunţătorul, după ce face o amănunţită descriere a împrejurărilor în care s'a produs crima din str. Albineţ, precizează că a făcut investigaţiuni particulare şi a ajuns la concluzia că criminalul ar fi locuitorul Ioan Leonte, stabilit în comuna Vlădiceni (Iaşi).

Biuroul judiciar a început imediat cercetări în această direcţie şi rezultatele de până în prezent întăresc prezumpţia că denunţul poate fi veridic.

Cel căutat n'a fost găsit în comuna menţionată, iar soţia lui a declarat că el a dispărut mai de mult, refuzând însă să spuie încotro a plecat.

Interesant e faptul că în arhiva biroului judiciar al chesturii s'a găsit un dosar al celui bănuit de crimă, din care reiese că era înrolat în banda temutului puşcăriaş Pistol şi că ispăşise o condamnare penală de şapte luni la închisoarea Galata.

Poliţia a dispus intensificarea cercetărilor şi se speră că în curând misterul asasinării Mariei Sachelarescu va putea fi lămurit.

REP.

## INFORMAŢIUNI

*x Veniturile primăriei oraşului Roman au fost sechestrate de „Creditul Judeţean" din Bucureşti, întrucât acea primărie n'a putut achita ratele unui împrumut. S'au făcut demersuri la ministerul de finanţe, care a promis că va ajuta oraşul Roman.*

x **A murit un lucrător conştiincios.**—Azi dimineaţă, la locuinţa sa din str. Şipote a încetat din viaţă, în urma unui atac de cord, lucrătorul tipograf Const. Neculau din atelierele „Opiniei".

A fost un muncitor vrednic, care ani de zile a lucrat cu conştiinciozitate. Prin râvna lui colabora şi el la munca zilnică din viaţa ziarului nostru.

Il deplângem sincer pe Constantin Neculau, muncitorul harnic, modest şi blând.

x *Moarte subită.* — Intr'o trăsură în Piaţa Unirei a încetat din viaţă eri la prânz, comerciantul David Holţman, proprietarul unei bodege din Bul. Ferdinand.

Defunctul era în vrâstă de 65 ani.

x Aseară urma să se ţie şedinţă delegaţiei permanente a organizaţiei naţional-ţărăniste locale. Insă din cauza doliului naţional, şedinţa a fost amânată pentru Lunea viitoare.

x *Cetitorii noştri din provincie, care au strâns bonurile de premii sunt rugaţi a le trimite în plic închis la administraţia ziarului împreună cu 5 lei taxa de manipulare şimărci pentru răspuns, după car vor primi fisa de participare la tragerea premiilor.*

x *Starea sănătăţii d-lui Iuliu Maniu* s'a ameliorat mult. D-sa a fost vizitat de numeroşi prietini la Bădăcin. Se crede că săptămâna viitoare d. Maniu va putea ieşi din casă.

x Până azi consilierii de la comitetul de revizuire, încă n'au primit salariile pe Septembre.

x Se aduce la cunoştinţă *Cercetaşilor Români* cari au făcut servicii publice în timpul războiului 1916—1919 şi cari se găsesc în oraşul Iaşi, că sunt rugaţi să se întrunească *Joi 18 Octombrie a. c. ora 19 (7 seara)* în cancelaria soc. de Gimnastică Sport şi Muzică, pentru constituirea *Secţiei Iaşi a Asociaţiei Cercetaşilor Românei din Războiul 1916—1919.*

x *Tragerea premiilor gratuite acordate cetitorilor ziarului „Opinia" va avea loc* ***Duminică 21 Octombrie în sala teatrului „Trianon".***

## Călătoriile cu reducere pentru studenţi

Rectoratul Universităţii ieşene a afişat la toate facultăţile un anunţ în care se specifică următoarele:

Toţi studenţi vor beneficia în cursul anului de studii 1934 | 35 de cri cite călătorii pe c. f. r. cu 50 la sută reducere, însă numai în vacanţele de Crăciun, Paşti şi vacanţa mare.

Voiajurile se vor face pe baza carnetelor studenţeşti de c. f. r., eliberate de decanatele respective.

E pentru prima oară când studenţii beneficiază de un număr nelimitat de călătorii în toate vacanţele.

Inceputul s'a făcut în vara aceasta şi probabil că măsura a dat rezultate bune.

Se dă imbold studentului să viziteze ţara şi să-i cunoască frumuseţele.

## Moartea suspectă

### a unei femei din localitate

O interesantă reclamaţie a fost prezentată ieri parchetului de către d. Virgil Lepădatu din str. Morilor.

Acesta arată că concubina sa Elena Răileanu, originară din jud. Bălţi, a plecat în urmă cu câteva zile la rudele ei, fiind perfect sănătoasă.

După scurt timp, femeia s'a întors la Iaşi, grav bolnavă, având dureri atroce în stomac.

Fără să mai aibă timpul de a chema un medic, femeia şi a dat sufletul.

Intrucât această moarte pare suspectă d-lui Lepadatu, d-sa s'a adresat justiţiei, cerând să se ordone autopsia, deoarece n'ar fi exclus ca concubina lui să fi fost otrăvită.

Autopsia se va face azi după amează.

Inserţie

INŞTIINŢARE

Se publică spre cunoştinţa celor interesaţi că prin declaraţiunea ce a fost autentificată de Trib. Iaşi secţia 3-a în ziua de 13 Octombrie, dl. *Lupu Stănescu* comerciant din Iaşi str. Pantelimon No. 17 a retras în mod definitiv şi irevocabil procura ce a dat-o d-lui *Marcu S. Stirbu* din Iaşi str. Apeduc şi care a fost autentificată de Jud. Ocol. II Urban la 16 Octombrie 1929, încât d sa nu mai are nici un drept de angajare şi de încasare în numele firmei; orice angajament luat fiind considerat ca nul şi fără valoare.

# Neamul Şoimăreştilor

(Continuare dn pagina I-a)

accent, în gest, în atitudine, în tot ce-a spus şi a făcut, era o evocare complectă şi luminoasă. A avut, de exemplu, un „a'raca'n de mine...", aşa de colorat şi de *normal* rostit, că a provocat aplauze la scenă deschisă.

Domnul *Aurel Ghilescu*, în rolul boerului Stroe Orheianul a fost complect, studiat şi în notă justă, ca întotdeauna de altfel.

D-na *Sanda Stan*, în Magda Orheianului, şi-a jucat rolul, cu talent şi cu suflet. Subliniem scena din dumbrava cu mesteceni, unde a avut, în special, o notă de lirism dus jos şi evocator.

D-na *M. Davidoglu*, de data aceasta, bine, fără nici o reţinere din partea noastră. A jucat rolul Aniţei cu suflet; a găsit nota justă, cu toate nuanţările şi accentele inerente. A reuşit să atragă atenţia publicului asupra unui rol care nu era din cele principale. O felicităm pentru acest aşa de promiţător început de stagiune.

In restul interpretării: D-na *Gina Sandri*, într'o măreaţă evocare a *Doamnei lui Irimia Vodă*; D. *Tudor Călin*, în rolul lui Pan Ludno (poate, puţin cam prea senil interpretat...) *D. Hagiac*, în boerul *Bârnovă* (frumoasă, caldă, dar prea occidentală apariţie). *D. C. Sava*, în *Tomşa Vodă* (joc de scenă frumos, dar, de ce atâtea încruntări şi priviri piezişe?... Doar nu juca nici Vlaicu Vodă, nici Ştefăniţă... Tomşa nu era nevropat...) *D. Gh. Sion*, în *Cantemir Bey* (delicat şi fin... Tatar de salon...) *D. Bruno Braeski*, în Pan Coribut, polon autentic, prin definiţie...

Şi, însfârşit, în două apariţii de câte două-trei vorbe, d-nii *C. Ramadan* (care s'a făcut remarcat totuşi) şi *M. Gheorghiu* (idem).

Ar mai fi multă lume de pomenit, şi dintre actorii buni ai teatrului, cum sunt d-nii *C. Şubă*, *P. Varduca*, *N. Veniaş*, *Protopopescu*, *Grosariu* sau *I. Lascar*. Ar trebui cuvinte bune pentru toată lumea, pentrucă tot personalul s'a achitat conştiincios.

..O ultimă observaţie, înainte de a termina.

Probabil că, în scena finală a ultimului act, când boerul Stroe cere pământul, d. Sava, o fi recomandat figuranţilor să comenteze cu faţa întoarsă de la boer, evenimentul.. Ei însă, prin exces de zel, cum aud chestia cu pământul, de odată, ca la oştire, *îi întorc spatele boerului*, pur şi simplu, formând front, cu faţa spre fundul scenii.. cred că, ori cât or fi de supăraţi, asemenea afront, faţă de boer nu se cade să facă mai aţes că vor să-l înduplece

..La fel se întâmplă şi în scena bătrânilor, la sfat. Figuranţii, uită la un moment dat că au peruci albe şi, chipurile, cel puţin câte 60 de ani, în [illegible]... Devin agili, iuţi şi entuziaşti, ca nişte căpriţe...

In afară de aceste mici detalii, care nu-s din vina nimănui, spectacolul de deschidere a stagiunii s'a prezentat frumos.

D-nii *Sadoveanu* şi *M. Sorbul* pot fi pe deplin mulţumiţi de felul cum li s'a reprezentat piesa la Iaşi, în atmosfera, creată de viziunea lui *Ion Sava*, de cortinele şi decoraţiile maestrului *Kiriakoff* şi de entuziasmul şi dragostea publicului spectator.

**Alexandru Pogonat**

# Reglementarea circulației la Iași

## Chestiunea cortegiilor funebre.— Introducerea sensului unic

Venit în fruntea chesturii locale, d. av. Gh. Stamboliu a elaborat câteva proecte pentru îmbunătățirea diferitelor servicii polițienești.

Intre primele preocupări ale chestorului Iașului, figurează și reglementarea circulației.

In această privință d. av. Gh. Stamboliu este perfect de acord cu punctul de vedere exprimat prin „Opinia" și anume că în primul rând se impune fixarea unor noui itinerarii pentru cortegiile funebre.

### Cortegiile funebre

Intrucât la Iași sânt uneori câte 5 6 înmormântări pe zi și precum se știe toate sunt dirijate pe str. Cuza Vodă, se înțelege că se produc serioase perturbări în circulația tramvaelor.

D. Stamboliu va decide un nou traseu pentru cortegiile funerare și anume pe str. I. C. Brătianu pentru înmormântările ce se fac la cimitirul „Eternitatea" și probabil Ștefan cel Mare pentru înmormântările spre cimitirul Isuaelit din Păcurari.

### Sensul unic

In afară de aceasta d. av. Stamboliu studiază chestiunea sensului unic al vehiculelor cu tracțiunea mecanică și animală pe străzile principale ale Iașului și interzicerea cu desăvârșire a circulației cotiugarelor încărcate, în străzile din centru.

Totodată se va căuta o nouă organizare a circulației în străzile Anastasie Panu și Cismăriei, unde se întâmplă mereu accidente. Se va da o altă îndrumare vehiculelor grele, prin stradelele laterale, obținându-se astfel descongestionarea circulației în cartierul halei.

*

D. av. Stamboliu a elaborat și alte proecte în legătură cu reorganizarea serviciilor polițienești și cu ridicarea prestigiului moral al funcționarilor chesturii.

D-sa a luat deciziunea de a cerceta personal cazurile și reclamațiunile ce-i vor fi semnalate de cetățeni, ordonând deasemenea și comisariatelor să accelereze rezolvarea lucrărilor și anchetelor în curs.

*Al. Nestor*

# Hotărâri importante ale pensionarilor

## Restanțele vor fi primite în titluri ale împrumutului intern

In ultima ședință a comitetului Blocului pensionarilor din localitate, d. *Victor Munteanu* a făcut o dare de seamă asupra hotărârilor luate de consiliul superior al organizațiilor de pensionari din toată țara, în întrunirea ce a avut loc săptămâna trecută la București.

In chestiunea restanțelor, s'a hotărât definitiv ca să se primească de către pensionari acțiuni ale împrumutului intern, pentru sumele ce au de primit din anul 1932.

Legea armonizări pensiilor să fie întocmită pe baza principiului drept, ca pensiile să fie în strânsă legătură cu salariile funcțiunilor corespunzătoare.

Organizarea Casei pensiilor, care astăzi este haotică, trebue modificată; iar conducerea și controlul să treacă pensionarilor, în cadrele cărora se găsesc specialiști din toate funcțiunile de stat.

Trebue să se vie cu o lege care să acorde pensionarilor reprezentanța de drept în parlament, după cum au astăzi Camerele de Muncă și alte organizații profesionale.

*D. N. Schina* președintele Marelui Consiliu al tuturor organizațiilor de pensionari din țară, într'o substanțială cuvântare, a făcut o judicioasă analiză doctrinară a organizației unice, *într'un bloc profesional pensionăresc*, scoțind în evidență necesitatea înscrierii obligatorie într'o Asociație generală a tuturor societăților de pensionari.

Pentru realizarea tuturor doleanțelor, este absolută nevoie de strângerea rândurilor în organizați pe județe, astfel putându-se ușura modalitatea constituirii Blocului unic profesional al pensionarilor.

HUG.

# INFORMAȚIUNI

x *Salariile* — Administrația financiară a fost informată că până Joi, vor sosi acreditivele pentru plata salariilor pe luna Septembrie pentru funcționarii ce depind de ministerul de interne și pentru membrii corpului didactic.

Școlile au primit instrucțiuni de a întocmi statele de plată și a le înainta de urgență inspectoratului școlar.

x Serviciul agricol județean a făcut cunoscut primăriilor din județ că sătenii se pot aproviziona cu grâu de sămânță prin intermediul serviciului agricol.

Prețul grâului de sămânță e cu 50 la sută mai mic decât cel al zilei.

x **Manevrele regale.**—Ieri au început manevrele regale în regiunea Alba-Iulia. In ziua de 20 Octombrie se va organiza proba cea mai importantă a bătăliei între două armate.

x **Iarăși alcoolul metilic.**—Câțiva acari și lucrători ceferiști din Arad au consumat o cantitate de spirt metilic.

Patru oameni au încetat din viață. Alți doi sînt în stare gravă.

x *Consiliul de război* a achitat ieri pe d. N. O. Mărgărint, președintele Camerei de muncă, care fusese condamnat în lipsă la o lună închisoare pentru ultraj.

x D. Marcu Beza, consulul general al României la Ierusalim, va ține Vineri 19 Octombrie la Teatrul Național din Iași o conferință, tratând despre „Locurile Sfinte din Palestina"

x Se caută un cântăreț Bisericesc la Skitul Tărâța-Iași. Doritorii se pot adresa de urgență la îngrijitorul schitului, Preot Nicodim Enescu.

x A făcut apel la Curte încontra condamnării sale la o lună închisoare pentru atentat la pudoare, tânărul Const. Asaftei din Miclăușeni, jud. Roman.

x Tribunalul a condamnat la o lună închisoare pentru abuz de încredere pe d. Gh. Cernat, fostul notar al comunei Mogoșești.

Acesta este învinuit că-și însușea timbrele de pe petițiile oamenilor, pe cari apoi le vindea.

x **Incercare de sinucidere.**— Azi dimineață, d-na Ana Ciobanu din str. Bucium, în etate de 22 ani, a înghițit o cantitate de spirt denaturat.

Ea a fost transportată la spital, unde în urma îngrijirilor date, e în afară de pericol

Motivul gestului disperat este că s'a certat cu soțul ei.

x *Curtea cu juri* a achitat ieri pe preotul Ilarion Bărbulescu dela Mitropolie, care fusese condamnat în lipsă la 5 ani recluziune și 300 mii lei despăgubiri, pentru dare de foc. S'a stabilit că fusese în cauză o simplă întâmplare nenorocită.

# Se pregătește comemorarea a 300 ani

## dela aducerea moaștelor Sf. Parascheva în Iași

Duminică a avut loc la Palatul metropolitan o consfătuire a I. P. S. Mitropolitului Pimen cu starețiî și starețele mânăstirilor din eparhie.

Mitropolitul a dat sfaturi asupra felului cum trebuește să decurgă viața în mânăstiri.

Starețiî au urat Mitropolitului Pimen ca, până în 1941 să fie tot în fruntea eparhiei Iașilor, când se va serbători împlinirea a 300 ani dela aducerea moaștelor Sf. Parascheva la Iași.

Cu acest prilej vor fi invitați și Suveranii Bulgari, căci după cum se știe moaștele sfinte sânt aduse dela Varna (Bulgaria).

Consfătuirea a luat sfârșit într'o caldă mărturisire de simpatie pentru chiriarhul Moldovei.

ȘTIRI POLIȚIENEȘTI

# Un tânăr surprins pe când fura cărți

## la librăria „Socec"

De mai multă vreme vânzătorii librăriei „Socec" observau în prăvălie un tip care se interesa mereu de ultimele noutăți din literatura română și universală, fără însă a cumpăra vre'odată o carte. Eri însă falsului bibliofil i s'a înfundat, căci a fost surprins de șeful raionului de cărți d. Dinu, cu două volume subt haină. Hoțul anume Pentru Iacob din str. Sft. Lazăr 27, a fost arestat și deferit poliției.

**Viața conjugală.** — D-na Beti Hună din str. I. C. Brătianu, a făcut o nouă reclamație împotriva soțului ei Iț c Hună, cu care se află în divorț, învinuindu-l că i-a furat eri din casă bijuterii de preț. Părâtul a fost înaintat spre cercetare la comisia III-a.

FURT. — In cursul nopții un tâlhar s'a introdus în casa d-lui Leon Bandel din str. Cuza Vodă 20, furând un palton și câteva costume.

— Se cercetează plângerea locuitorului D-tru Chelaru împotriva d-lor C. și S. Șmil din str. Srărdan 27, pentru furtul sumei de 2000 lei.

**Diferend comercial**—Comerciantul Șoil Schvartz a reclamat că având de lichidat o afacere bănească cu d. Fr. Grünberg din str. I. C. Brătianu 106, acesta a venit în magazinul d-sale provocând scandal.

**Diverse.**—Băcanul M. Cratenștein din str. Elena Doamna, a fost victima unei agresiuni din partea locuitorului Gh. Luntoam din str. Ciurchi.

— A fost înaintat poliției Moritz Barcovici din str. Zugravi 88 urmărit pentru cercetări. REP.

Tragediile vieții

# Copilul moare

## și părinții înebunesc de durere

Chișinău 16.— O impresionantă nenorocire s'a întâmplat în com. Varzarești, jud. Lăpușna.

Copilul locuitorului A. Ulinici, în etate de opt ani, a căzut într'un cazan cu apă fiartă. Nefericita mamă n'a mai găsit decât cadavrul copilului ei.

Ea a înebunit de durere și a fost trimisă la ospiciul Costiugeni.

Tatăl copilului venind a doua zi acasă și aflând cele petrecute, a încercat să se sinucidă. Ieri a fost și el internat la Costiugeni.

Atenție! Faceți-vă analiza urinei care pentru medic constitue oglinda sănătății Dvs. Nu neglijați și luați măsuri din timp. Vase speciale de colectat urina și instrucțiuni vă stau la dispoziție la Farmacia Dr. Beceanu Piața Halei Iași.

# In jurul unui accident tragic

Șeful postului de jandarmi din Galata, sezizat de reclamația d-lui Neculai Bârză din acea comună, a întreprins cercetari pentru găsirea d-lui Const. Notcu, care dispăruse de câtva timp de acasă.

S'a stabilit că dispărutul, trecând într'o noapte pe malul Bahluiului, a căzut în apă, înecându se.

Corpul victimei a fost pescuit și supus autopsiei.

Medicul legist a constatat că, cadavrul nu prezintă urme de violență. Deci se crede că e vorba de un accident.

# Un fruntaș politic

## s'a sinucis la Craiova

La Craiova s'a sinucis colonelul în rezervă I. Tănăsescu, membru fruntaș al organizației național-țărăniste.

El și-a tras un foc de revolver în gură și a încetat din viață. Cauza gestului disperat nu cunoaște.

# Răspuns regal

La telegrama pe care a trimis-o I. P. S. S. Mitropolit Pimen M. S. Regelui Carol, cu prilejul morții Regelui Alexandru al Jugoslaviei, Suveranul a răspuns prin următoarea telegramă:

Inalt Prea Sfântului
Mitropolit Pimen
al Moldovei

*„Mulțumiri respectuoase pentru condoleanțe"*

CAROL II
Regele Românilor

# INCENDIU

## la o fabrică de mobile

Chișinău 16.—Aseară, a izbucnit un incendiu la fabrica de mobile din str. Mincovsoaia, proprietatea d-lui U. Goldenberg. Abia noaptea târziu, pompierii au reușit să localizeze focul.

Pagubele sunt mari.

S'a stabilit că focul se datorește neglijenții unui lucrător, care a aruncat un muc aprins de țigară în paiele ce serveau pentru impachetarea mobilei. COR.

x **Laboratorul de analize medicale, chimice și microscopice Dr. Ratianu** autorizat de Minist. Săn. Publice, execută analize complecte de urină, spute, secrețiuni, etc. precum și orice analize ce interesează industria, comerțul și higiena alimentară. Iași Cuza Vodă 48,

# Fraude

## la un oficiu postal

Hotin 16.—Autoritățile locale au fost informate că la agenția poștală din com. Secureni s'au comis fraude.

La Secureni a sosit imediat o comisiune de anchetă. Dar șeful agenției, un anum Petru Borgovant a dispărut din comună, luând cu el cheile de la cassa de bani,

S'au dat circulări pentru prinderea lui. Se crede că sumele defraudate se ridică la câteva sute mii lei. COR.

# Informații

x Parchetul a trimis ieri în judecată pe Ion Gârneață din Str. Ciric, la pretenția soției lui pentru loviri repetate.

x Parchetul a fost informat că în Tomești s'a spânzurat de un copac, locuitorul V. Ghidilon.

x Preotul P. Chirica de la Biserica Barnoschi, a fost acționat ieri în judecată pentru denunțare calomnioasă, de tânărul Arion de la Biserica Sft. Constantin-Palat.

x La facultatea de medicină s'a închis eri definitiv tabloul celor înscriși în anul I preparator.

x Aseară au plecat în manevre o parte din unitățile garnizoanei locale. Regimentul 13 Dorobanți s'a deplasat în spre comuna Drochin (Basarabia), iar trupele regimentului 7 Roșiori la Trușești—Botoșani.

x ***Bonurile de premii** se preschimbă zilnic la administrația ziarului Opinia în orele de după masă (3—7).*

*Când sunteți răciți, sau suferiți de Gripă. Dureri Reumatice sau Dureri de cap.*
LUAȚI
JAWOL
CEL MAI SIGUR ANTINEVRALGIC
CUTIA CONȚINE 3 TABLETE
La Farmacii și Drogherii


RACHELLE IANCU
LEON SILBERMAN
Logodiți
Iași

Felicitările vor avea loc Duminică 21 Octombrie în locuința d-lui Elias Gram str. Banu No. 8 Iași.

Aceasta ține locul oricărei alte înștiințări.


DOCTOR
I. SCHWARTZMAN
Fost asistent al clinicei din Paris
Boli interne și de copii
Specializat în boli de inimă, plămâni și rinichi.
Diagnosticul afecțiunilor de inimă cu aparatul Electrocardiograf.
Tratamentul tuberculozei pulmonare cu pneumothorax artificial
Tratamente radicale pentru varice, eczeme și ulcer varicos
Consultă între 4—7
Str. Căpitan Păun 10. Telefon 11



De la 15—30 Octombrie are loc marea desfacere de Ceasornice și bijuterii cu prețuri de fabrică la
Ceasornicăria Moldova
E. MILGROM — Iași, str. Cuza Vodă 42
Pe acest interval am angajat un mare specialist sărăin pentru reparațiuni de ceasornice, ținturirea pietrelor prețioase, diferite modele de lanțuri, gravuri speciale și lucruri antice. Numai 15 zile



Primăria Municipiului Iași
Dela 18—26 Octombrie 1934
Pe terenul de lângă Abator (Salhana)
Mare Bâlciu Anual
(iarmaroc)
unde se vor negocia tot felul de vite mari și mici, toate rasele, precum și mărfuri, cereale, articole de hrană, și de gospodărie ca: hamuri, căruțe, roate etc.
Locul este îngrădit și iluminat toată noaptea cu electricitate. Proprietarii animalelor sunt rugați a aduce animalele însoțite cu bilete de proprietate în regulă; ceilalți comercianți, autorizații legale de comerțul ce-l exercită.


# Mica Publicitate

DE INCHIRIAT în strada Trei Erarchi 2, două camere cu antret, bucătărie, cămară de lemne, cu instalație apă, canal și lumină electrică.

DE INCHIRIAT în strada Lascar Catargi 5 un apartament compus din 4 camere, bucătărie, baie, cameră servitori, pivniță, magazie lemne, parchet, teracotă, instalație apă.

DE INCHIRIAT 2 camere mari frumoase, bucătărie, lumină electrică, verandă și atenansele necesare, în fața frumoasei piețe a Palatului Administrativ. Eventual și un alt apartament la fel. Strada Rosetti No. 47.

**Recompensă 500 lei** persoanei care va aduce brățara format lanț pierdută Vineri. Cofetăria Streit Cuza Vodă 75

DE INCHIRIAT eftin, apartament modern, rondul I Copou. A se adresa la Observatorul Astronomic.

DE INCHIRIAT Bulev. Ferdinand 15—13 (str. Gării) o cârciumă cu mai multe odăi. vad vechi. Liberă de astăzi. Mai multe prăvălii pentru galanterie, băcănie, frizerie complect instalată. O prăvălie pt. cismărie. Libere de astăzi sau dela 26 Octombrie.

LÂNĂ p. pool-owere „Pinguin" — franceză — culorile cele mai moderne. Bumbac pescăresc, macramé, etamină, modele pe etamină și canva. Croșete și toate articolele de mercerie găsiți *eftin* „La Waldman" vis a vis de Hală. Lână pentru covoare, toate torsiunile.

GĂSIȚI locuință după plac, anunțând prin mica publicitate al ziarului „Opinia".

Indurerați: Margareta și Jean Arhiri cu copiii, fiică, ginere și nepoți; Marcel și Florica Ciurea cu copila, fiu nora și nepoată; Elena Arhiri soră; Aspasia Culianu cumnată; Eleonora și Lucia Voluță cumnată și nepoată, precum și familiile înrudite: Capeleanu, Vincler, Ciurea, Erbiceanu, D'Albont, Culianu, Matasaru, Poruzan cu durere fac cunoscut, încetarea din viață a scumpei lor

**Nathalie Ciurea**

născută VOLUȚĂ
în etate de 75 ani

In dimineața de Marți 16 Octombrie a. c. la ora 2.45, după o lungă și grea suferință. Corpul se află depus în capela cimitirului Eternitatea.

Inmormântarea va avea loc în ziua de Joi 18 Octombrie a. c. la ora 3 după amiază. Familia roagă pe toți acei ce au cunoscut-o să ia parte la trista ceremonie.

Rugați-vă pentru ea.


Grand Hotel
de VICKI BAUM
și
Un cântec străbate lumea
AZI LA ROXY

DE INCHIRIAT două apartamente compuse din 2—3 camere cu bucătărie, libere de pe acum. Str. Paladi No. 5, tramvai Sărărie.


Extraordinara revistă de artă a marilor autori I. Șternberg și M. Altman
Rojinkes mit Mondlen
care s'a jucat întreaga stagiune de vară la București, se va reprezenta în cadrul unui spectacol de mare anvergură
Sâmbătă 20 Oct. ora 9 jum. seara la Teatrul PHOENIX
Biletele la Casa Teatrului.



Pentru sezonul de toamnă
magazinul „GHEMUL ROȘ" Cuza Vodă No. 58
a pus în vânzare cu prețuri excepțional de reduse următoarele articole:

Pânză fără apret dela Lei 15 m.
Șifon prima cu 22, 25, 28 etc.
Pânză p. cearșafuri Lei 57, 75
Gradel calit. prima lei 31,38
Zefiruri p. cămăși dela Lei 18 m.
Dejalenuri modele noi 48, 55, 65
Silcoza p. lingerie calit. super.
Batist elvețian cu 22, 26 lei m.
Stofe moderne pentru rochii și pardesie de dame
Stofe pentru haine bărbătești
Stofe caki p. uniforme școlare
Barcheturi și flaneluțe p. pijamale cu lei 24, etc.
Marchizete imprimate p. perdele
Batiste pt. dame dela Lei 8 buc
Ciorapi pentru copii începând de la 6 lei perechea
Ciorapi de dame cu Lei 10, 15, 21, 30 per. etc.
Ciorapi de mătase „Adesgo" începând dela Lei 60
Batiste bărb. Lei 8, 15, 21 buc.
Chiloți pentru dame începând de la Lei 22 per.
Chiloți de mătase dela Lei 40
Prosoape plușate mari începând dela Lei 45 buc,
Ciorapi bărb. Lei 10, 13, 15, 20
Băști franceze toate culoriile.

Mare asortiment de tricotaje în cele mai moderne modele.

# ULTIMA ORĂ

## Revendicările Camerelor de Muncă

### Propunerile Iaşului.— Ce s'a discutat în consfătuirea de la Bucureşti.

După cum am relatat, la Bucureşti a avut loc o conferinţă a preşedinţilor Camerilor de muncă din toată ţara la care a participat şi d. I. Nistor, ministrul muncii.

Preşedintele Camerei ieşene d. N. O. Mărgărint, care a participat la discuţii, ne informează asupra problemelor desbătute.

**Infiinţarea filialelor**

Intrucât prin noua lege a Camerilor de muncă au fost desfiinţate filialele acestor instituţiuni în capitalele de judeţ care au mai puţin de 5000 asiguraţi, preşedinţii Camerilor au cerut reinfiinţarea filialelor, pentru ca toţi meseriaşii să-şi aibă reprezentanţi în Cameră. Deasemeni s'a cerut infiinţarea de secţiuni ale camerei de muncă în oraşele care nu sunt capitale de judeţ.

S'a mai pus problema inspecţiilor muncitoreşti şi ministerul a hotărît să trimeată o circulară autorităţilor prin care vor fi invitate să dea un concurs mai larg camerei de muncă, până se va purcede la modificarea legii prin care drepturile de control ale camerei vor fi lărgite. Legea se va modifica în viitoarea sesiune parlamentară.

**Lucrătorii s[illegible]**

D. Mărgărint a [illegible] chestiunea orarului şi a lucrătorilor străini, arătând ministerului că deşi sunt lucrători cari ocupă locuri în mod ilegal, existând şi hotărâri de expluzare, totuşi prin diferite intervenţiuei ei rămân şi ocupă posturi, periclitând pe meseriaşii autohtoni.

Ministrul a promis măsuri serioase în această privinţă.

**Alegerile**

Cu acest prilej s'a hotărât în mod definitiv convocarea corpului electoral al camerelor de muncă pentru 20 Decembrie.

In acest scop preşedinţii se vor întruni din nou pentru a face pregătirile de alegeri.

Propaganda va începe curând.

S'a hotărât în mod definitiv şi înfiinţarea unei Uniuni a Camerilor de muncă.

*Z. Dessmond*

## Scene sfîşietoare la Belgrad

### cu prilejul aducerii corpului regelui Alexandru. Durerea reginei Mărioara

Belgrad 16.— Aseară la ora 11 şi jum. trenul cu rămăşiţele pământeşti ale regelui Alexandru, a sosit în gara Belgrad. Locomotiva era drapată cu drepele cernite şi purta ca inscripţie ultimele cuvinte rostite de regele defunct: „ăstraţi Jugoslavia".

Pe peron se aflau regina Mărioara, regina Maria a României, Arhiducesa Ileana, prinţesa Olga, cei trei regenţi, membrii guvernului etc. Din tren a coborât prinţul Arsene.

Cosciugul regal a fost ridicat de miniştri şi depus într'un automobil. Cortegiul funerar a străbătut oraşul până la palatul regal.

Pe străzi se afla un public imens, în special zeci de mii de ţărani veniţi de la depărtări mari, cu merindele în traistă. Poporul plângea.

La miezul nopţii, sicriul a fost depus în camera mortuară din aripa stângă a palatului.

Mitropolitul Belgradului a oficiat un serviciu religios. *Regina Mărioara plângea sfâşietor şi a îngenunchiat, sărutând sicriul.*

*

S'a remarcat şi jalea bătrânului Zacemici, servitorul de încredere al regelui. El a căzut în genunchi, plângând în hohote.

*

De astăzi dimineaţă a început procesiunea publicului în faţa catafalcului. Au sosit la Belgrad peste 300,000 persoane. Ziarele străine au trimis 200 corespondenţi. Pelerinajul publicului va ţine până Mercuri la miezul nopţii.

Joi vor avea loc funeraliile, corpul regelui fiind transportat cu trenul la Topola.

**Nou arestări**

**în legătură cu atentatul**

*Paris 16.— Poliţia a arestat pe supuşii austriaci Iohan Bauer şi Erna Rum surprinşi pe când dădeau la tipărit un manifest al revoluţionarilor croaţi. Erna Rum este din Fiume şi va fi expulzată.*

*A fost arestat şi individul Malny care se refugiase în pădurea Fontainbleau.*

**Şi soţia asasinului**

*Sofia 16.—Soţia atentatorului Vlada Gheorghief a fost arestată ieri de poliţia bulgară. Ea are la dânsa o scrisoare către un fruntaş terorist.*

*

Belgrad 16.—Din Paris se aşteaptă sosirea amprentelor digitale ale atentatoruluiGheorghief-Kelemen, pentru a se face unele identificări.

*

Din Constantinopol se anunţă dispariţia şefului macedonean Mihailov.

Se crede că el a plecat în Elveţia.

**Se pregătesc alte atentate?**

Viena 16 — S'a dat de urmele unei organizaţii teroriste care pregătise mai multe atentate în Europa.

Se proectase şi asasinarea ministrului austriac d. Fey.

**Zvon fals**

*Budupesta 16.- Ieri se răspîndise zvonul că ar fi fost asasinat ministrul Ungariei la Belgrad.*

*De la Belgrad a sosit dezmînţirea categorică.*

DIVERSE

Bucureşti 16. — Din Paris se anunţă că prinţesa Elena, sora regelui Alexandru s'a îmbolnăvit şi e internată într'o clinică din capitala Franţei.

*

După înmormântarea regelui Alexandru, prinţul Necu'ai se va duce la Paris, pentru a reprezinta România la funeraliile lui Poincaré.

## Patru elevi gasiţi

### într'un local de noapte, din cartierul gării

Pentru a se documenta asupra vieţei de noapte a Iaşului concentrată mai ales în cartierul gării, d-l chestor Stamboliu, însoţit de d. comisar Gane, şeful circ. I-a, a făcut în cursul nopţii o razie prin localurile din Bul. Ferdinand. D sa a inspectat şi câteva localuri unde prostituţia se practică în chip acoperit, la adăpostul aşa ziselor „camere mobilate".

Cu prilejul vizitării bodegei Aronovici din apropierea gării, d. chestor Stamboliu a avut surpriza să întîlnească acolo patru elevi de liceu, care chefuiau. Şcolarii îşi ascunseseră chipiile, deslipindu-şi numerele dela tunice pentru ca să nu se ştie că sunt liceeni.

Din ordinul d lui chestor Stamboliu, tuspatru elevi au fost invitaţi să părăsească localul şi au fost aduşi la comisia I-a. Aici li s'a stabilit identitatea. Ei sunt: Emanoil Pol din str. I. C. Brătianu 34, Mircea Alexandru din str. Nicoriţă 1, Const. Sebastian din Bivolari şi Alexandru Catană din Huşi.

La interogatoriul luat, tinerii au declarat că sunt vechi prieteni şi s'au reîntâlnit după o lungă despărţire la un pahar cu vin.

Ei continuă a fi menţinuţi la cercetări, întrucât s'a găsit asupra lor o poşetă de damă şi alte obiecte feminine.

*Rep.*

## Agresiune sălbatică

### asupra unui meseriaş ieşan

O agresiune s'a întâmplat astă noapte în cartierul Tătăraşi.

In apropierea spitalului Paşcanu, cismarul C. Balan a fost acostat de fraţii Chiran şi de un anume Jean Matei din str. de Nord, care au tăbărât asupra cismarului, cu pumnalele. Agresorii l-au lovit grav la cap, lăsându-l în nesimţire. Victima a fost internată în spital.

Poliţia a început cercetări pentru prinderea agresorilor.

— D. Aba Iosub din str. Socola 59 a reclamat la comisia II-a că a fost atacat în str. Nicolina de comerciantul M. Grosman, care era însoţit de mai mulţi bucovineni. Atacanţii l'au lovit cu ciomegele.

D. comisar Mircescu a dispus facerea unei anchete.

*rep.*

## Situaţia la facultatea de farmacie

### Inscrierea studenţilor. -- Chestiunea elevatului

După împunătoarea consfătuire a profesorilor şi parlamentarilor ieşeni, cu care prilej s'a pornit o lăudabilă acţiune pentru ridicarea morală şi culturală a Iaşului şi s'a decis menţinerea secţiei farmaceutice în localitate, studenţii dela acest învăţământ au căpătat mai multă încredere.

S'au înregistrat la decanat cereri de înscriere pentru secţia farmaceutică din Iaşi.

*

Un fapt care trebuie subliniat: La Bucureşti au fost trecuţi aproape toţi studenţii cari s'au prezentat la examene.

Se vede limpede că prin aceasta se caută atragerea studenţimei la facultatea concentrată din Capitală.

*

Cu studenţii din anul cinci (ultimul an) este însă o poveste. Sânt foarte puţine înscrieri ale acestor studenţi. Ei se tem că nu li se vor recunoaşte diplomele. Ar fi în adevăr necesară o înştiinţare oficială a decanatului facultăţii de medicină, că diplomele vor fi recunoscute.

Şi mai este ceva: e posibil ca cercurile de recrutare să nu ţie seama de certificatele de amânare de studii prezintate de studenţii dela Iaşi. Deci şi în această privinţă se impune o precizare.

*

La 1 Noembrie încep cursurile tuturor facultăţilor.

**Chestiunea elevatului**

In privinţa secţiei de farmacie, mai există o chestiune. Se ştie că farmaciştii ieşeni au un pact, prin care nu mai primesc studenţi pentru elevat. Pactul e în vigoare de doi ani şi încă n'a fost denunţat. Noul regulament al învăţământului farmaceutic la Iaşi prevede însă doi ani de elevat (practică).

Şi nu se primesc înscrieri până nu se aduce o dovadă asupra angajamentului la o farmacie.

Pentru a se rezolvi situaţia, un grup de farmacişti a cerut facultăţii de medicină să amâie aducerea certificatului de elevat pe timp de o lună, în care timp farmaciştii ieşeni se vor consfătui şi probabil vor primi din nou elevi la practică.

*Rep.*

## Problema reîntregirei liberale

### Opoziţia categorică a grupului H.

Bucureşti 16.— In oficiosul georgist „Mişcarea" a apărut convocarea preşedinţilor de organizaţiuni.

In legătură cu aceasta „Curentul" scrie că d. Gh. Brătianu îşi va consulta partidul asupra chestiunii reîntregirii liberale, în baza tratativelor cu d. Dinu Brătianu, care ar fi destul de avansate.

Se afirmă că împăcarea liberală se va produce în curând.

*

In schimb ziarul „Naţionalul" al grupei H. publică o sugestivă convorbire cu un fruntaş al acestei grupe. Printre altele acel fruntaş declară:

— *„Nu există neînţelegeri adânci între d-nii Dinu Brătianu şi Tătărescu,*

*O singură problemă, aceea a reprimirii dizidenţi georgiste, în rândurile partidului nostru, ar putea prilegiui grave turburări interne, cari n'ar putea evita chiar o rupere a partidului. Toate conştiinţele oneste din rândurile noastre şi întreaga generaţie tânără din partid, n'ar îngădui sub nici o formă revenirea sub steag a acelora care au dezertat din partid, în momente aproape tragice.*

*Cu sau fără d. Tătărescu în fruntea guvernului, cei cari ar încerca să pună numai problema reprimirii georgiştilor, riscă să ridice împotriva lor revolta unanimităţii elementelor active din partid, care au îndurat calvarul celor cinci ani de cruntă opoziţie".*

## Proces curios

### în jurul unei inscripţii funerare

Fălticeni 16 — Farmacistul David Hârtopeanu şi fratele său Herman, domiciliaţi în Lespezi, au reclamat parchetului că d. Haim Rabinovici a aşezat o piatră funerară pe mormântul defunctului Iancu Rabinov ci, mort în împrejurările cunoscute.

Piatra are următoarea inscripţie: „Ucis mişeleşte de fraţii Hârtopeanu".

Cum reclamanţii au fost achitaţi, ei au dat în judecată pe autorii inscripţiei funerare, constituindu-se partea civilă cu suma de 200 mii lei. L. N.

## Furt îndrăzneţ

### la d. mareşal Averescu

Bucureşti 16.— Poliţia a arestat pe Tică Vasile, ordonanţă la d. mareşal Averescu care a furat de la stăpânul său suma de 70.000 lei şi diverse obiecte de preţ.

x „Chino-vinul Dr. Ratianu" cu China, Kola, Guarana, Genţiană şi Glicerofosfat de Calciu întăreşte organismul, dându-i vigoare. Se recomandă cu mare succes convalescenţilor şi anemicilor, mărindu-le pofta de mâncare. Depozit: Farmacia Dr. Ratianu Cuza-Vodă 48.

x Pentru clişeie de orice fel adresaţi-vă la „Opinia" strada Lăpuşneanu 37.

## Cum s'a serbat astăzi la Iaşi

### ziua de naştere a suveranului

Astăzi se sărbătoreşte ziua de naştere a M. S. Regelui, care împlineşte 41 ani.

La catedrala metropolitană din localitate s'a oficiat un Te-deum de către un sobor de preoţi, în frunte cu P.S.S. Vicar Leu.

La această solemnitate au luat parte şefii autorităţilor civile şi militare precum şi mult popor.

M. S. REGELE CAROL II

După serviciul divin, şefii autorităţilor au ieşit în curtea Mitropoliei, unde a avut loc trecerea în revistă a trupelor.

Muzica regimentului 13 a intonat „Imnul Regal".

Apoi d. general Ionescu, comandantul garnizoanei, a ţinut o însufleţită cuvântare despre însemnătatea zilei.

La ora 12 solemnitatea a luat sfârşit.

*

Cu prilejul zilei onomastice a M. S. Regelui, I. P. S. S. Mitropolit Pimen a trimis următoarea telegramă:

Majestăţii Sale Regelui Carol
SINAIA

„De ziua naşterei Majestăţii Voastre, rog să primiţi cele mai respectoase urări din partea mea, a clerului şi poporului din Moldova, asigurându-vă de dragostea şi devotamentul nostru. Să trăiţi mulţi ani".

PIMEN
Mitropolitul Moldovei

Astăzi nu s'au ţinut cursurile la şcoli, însă profesorii au vorbit elevilor despre însemnătatea zilei.

La bisericile din eparhie s'au oficiat servicii religioase.

*

Şi la templul „Neuschotz" din str. Cuza-Vodă a avut loc azi la ora 11 serbarea zilei de aniversare a Suveranului.

Rabinul Haim Rabinovici împreună cu cantorul A. Aronovici au oficiat un serviciu religios. Apoi d. dr. Solomovici a rostit o cuvântare omagială, după care s'a expediat o telegramă M. S. Regelui.

## Un tînăr ieşan se otrăveşte

### din cauza mizeriei

La spitalul Israelit din localitate a fost internat tânărul Partenie Mihai din str. Pantelimon 18, care a încercat să se sinucidă, otrăvinduse cu sublimnt.

După ce i s'a dat îngrijirile necesare, sinucigaşul a declarat că a recurs la gestul disperat, din pricina cumplitei mizerii în care se zbătea în ultimul timp.

2 stele 2
AZI LA ROXY
GRETA GARBO
JOSEPH SCHMIDT

## ORA 1

## 7 terorişti au participat

### la complotul din Marsilia

Paris 16. — Unul din complotişti Malny, a declarat că la complot au participat 7 inşi.

Patru au fost arestaţi. Malny i-a indicat şi pe ceilalţi.

La Lausanne s'a găsit valiza atentatorului Kelemen.

Şeful complotului anume Kvaternik a dispărut din Elveţia, fugind probabil în Germania.

## Incendiu la fabrica Herdan

Buc. 16. — Azi dimineaţă s'a declarat un puternic incendiu la fabrica Herdan din str. Radu Vodă 13.

A ars acoperişul fabricei.

DIVERSE

D. Paul Bancour va ţine o conferinţă la Bucureşti. D-sa va fi primit în audienţă de Suveran.

— Ministerul de industrie a anunţat că se permite importul de mărunţi numai până la suma de 20.000 lei

x Vă place un păhărel cu vin roş bun de tot? Il puteţi gusta la Fr. Pogor.

Primăria Municipiului Iaşi

PUBLICAŢIUNE

Se aduce la cunoştinţa celor interesaţi că în ziua de 22 Octombrie a. c. ora 11 dim. se va ţine la această Primărie din str. Alexandri 14, licitaţie publică cu oferte închise pentru aprovizionarea cu cantitatea de 26 vagoane ovăz necesare cailor Primăriei.

Licitaţia se va ţine în conf. cu art. 88—110 incl. din Legea Contabilităţei Publice, Reg. O. C. L. normele publicate în M. O. No. 127 din 4 Iunie 1931.

Garanţia este de 5% din valoarea mărfei.

Caetul de sarcini tip a. O. O. N. R. se va aplica acestei licitaţii.

Condiţiunile de licitaţii şi orice alte relaţii se pot lua în fiecare zi de lucru la Dir. Adtivă a Primăriei.

p. Primar, Stanciu
Secretar-G-ral, O. Breviman
31894 5 Oct. 1934

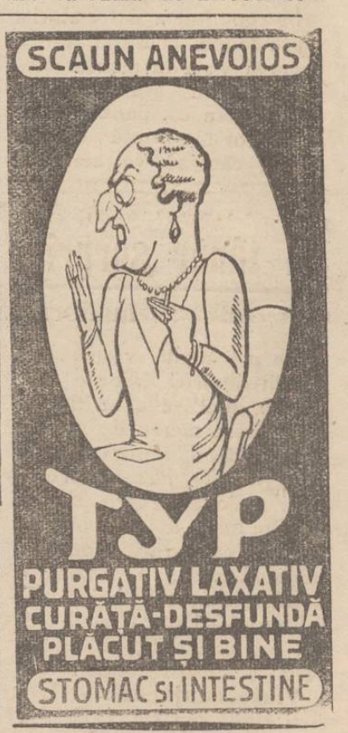


x Toate bunătăţi e de ordin gastronomic, le găsiţi la Fraţii Pogor cu preţuri de reclamă

Tragerea premiilor gratuite ale ziarului „O p i n i a"
vor avea loc Duminică
dimineaţă în sala Teatrului Trianon
Preschimbaţi bonurile din timp.

Rezervaţi-vă un loc la Excursia HAPAG
de Crăciun cu ss. „Milwaukee"
dela 22 Decembrie 1934 — 6 Ianuarie 1935.
O splendida călătorie în Primăvara Atlantică şi un admirabil revelion pe bord.
Programul: Lisabona—Gibraltar—Tanger—Teneriffe—Madeira—Vigo—Hamburg. Preţuri dela 8300 lei
Informaţiuni şi prospecte la Reprezentanţa Societăţei „Hamburg-Amerika Linie" Iaşi Str. Lăpuşneanu 20.

ANUL XXX No. 8250

ABONAMENTE
Lei 600 . . . . pe un an
» 300 . . . . » 6 luni
» 150 . . . . » 3 »

ATELIERELE TIPOGRAFICE
IAȘI. — STR. LĂPUȘNEANU 37

2 (doi) lei exemplarul

# OPINIA

Ziar popular cotidian

JOI 18 OCTOMBRIE 1934

Premii Gratuite
Bon No. 21
OPINIA

*Tot facultatea de farmacie*

## Cele „câteva" aparate și cărți...

### Cum se demască adevăratele intenții

Se știe că printre motivele, sau mai nimerit zis printre pretextele invocate pentru concentrarea învățământului farmaceutic, a fost și acela că facultatea dela Iași nu este bine înzestrată și deci nu se poate preda studiul în condiții serioase. Prin urmare, studenții în farmacie trebuie transportați la București, fiindcă acolo găsesc tot materialul necesar învățământului.

Rețineți această afirmație făcută de cei ce pretindeau că se gândesc numai la seriozitatea studiilor!... D. prof. Ionescu-Matiu luase în brațe aceiași temă și în numele ei, în numele „salvării învățământului", și-a transferat catedra din Iașul sărac și oropsit, în Capitala luxoasă și lacomă.

Ce s'a întâmplat însă? D. Ionescu-Matiu n'a plecat singur, ci împreună cu o parte din materialul secției noastre farmaceutice. După cum se știe, decanatul facultății de medicină, inventariând zestrea secției de farmacie și constatând lipsurile, a invitat pe d. Ionescu-Matiu să restitue materialul transportat la București.

La această invitație, d. Matiu a răspuns că a predat întreaga avere a laboratorului de farmacie, după cum se poate constata din *voluminosul dosar* înaintat decanatului. După câte aflăm, d. Ionescu-Matiu recunoaște că au rămas nepredate *câteva aparate și cărți, care sânt utilizate de studenții ce fac lucrări de doctorat și au strictă nevoe de acest material didactic.*

Am subliniat afirmațiile de mai sus, fiindcă ele mărturisesc adevărul situației. D. Ionescu-Matiu spune că a predat întreaga avere a laboratorului, după cum se constată din *voluminosul dosar.* Și dacă dosarul era *voluminos*, rezultă logic că era vorba de o zestre destul de însemnată, pe care o posedă secția de farmacie. Averea unui laborator umil și păcătos, cum se spunea la început, ar fi încăput foarte bine într'un dosar... mai puțin voluminos!...

Dar d. Ionescu-Matiu mai recunoaște că n'a predat *„câteva"* aparate și cărți, pentrucă studenții au nevoie de acest material la continuarea lucrărilor. E!, bravo; asta-i într'adevăr interesant!

Așa dar, studenții ieșeni mutați în Capitală, nu găsesc în laboratorul din București cele *„câteva"* aparate și cărți pentru complectarea studiilor?.. Atunci înseamnă că laboratorul din Iașul sărac și oropsit este mai bine înzestrat decât cel din Capitala luxoasă și lacomă!...

Adevărul adevărat e că secția ieșeană de farmacie este destul de bine utilată pentru nevoile ei, după cum recunoaște „postum" unul din inițiatorii transferării.

Iar cele „câteva" aparate și cărți nepredate reprezintă de fapt o valoare de peste un sfert de milion lei.

Cei ce au luptat pentru concentrarea învățământului farmaceutic își demască astfel adevăratele intenții. N'a fost vorba de a salva învățământul cu *...câteva* aparate din Iași. Ci a fost vorba de salva *...câteva* interese personale.

IPSILON

## Jurământul regenților Jugoslavi

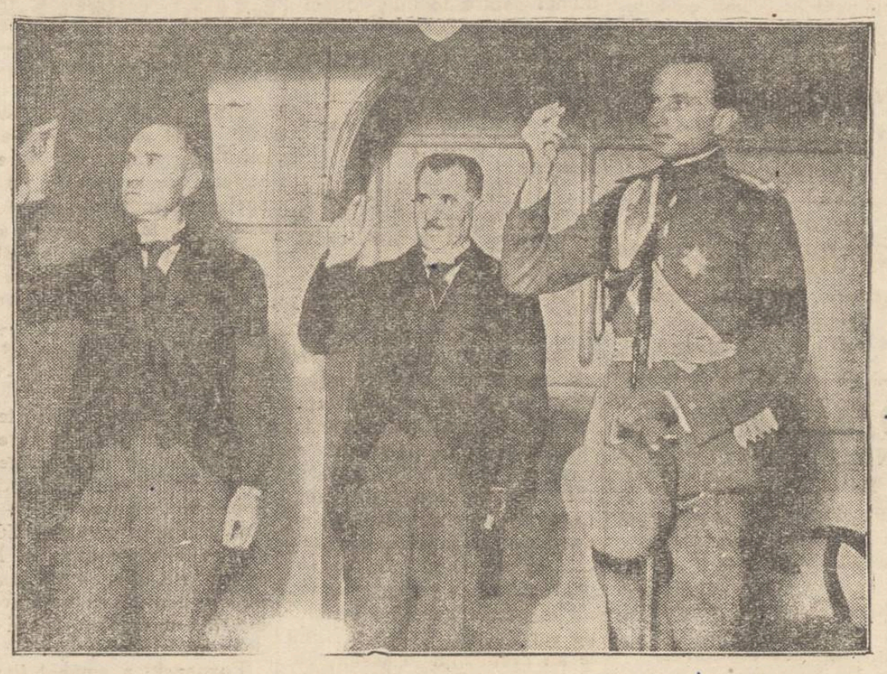

După proclamarea prințului Petru ca rege al Jugoslaviei, regenții au depus jurământul în fața scupcinei (parlamentul) din Belgrad.
Clișeul reprezintă scena solemnă a jurământului.
Dela stânga la dreapta: dr. Stancovici, dr. Perovici și prințul Pavle Karagheorghevici.

*In marginea evenimentelor*

## Un război nu pare posibil

### Părerile unor mari personalități politice

Evenimentele tragice din ultima săptămână, răscolind profund opinia publică internațională, au pus în discuție primejdia unui nou război. Multă lume vedea în Marsilia un al doilea Serajevo. După 20 ani, revenise parcă atmosfera din 1914.

Iată însă câteva păreri liniștitoare, venite din partea unor personalități autorizate. Astfel d. *Mussolini*, conducătorul Italiei, a făcut următoarea declarație:

— „Întâmplarea tragică dela Marsilia trebuie să ne îndemne mai mult decât orice la desăvârșirea operei de pace. S'a vorbit prea mult de dezarmare și s'a făcut prea puțin. Dezarmarea trebuie să devie o realitate. Am spus: războiul nu-l dorește nimeni, dar e posibil. Complectez: trebuie să-l facem imposibil".

*

*D. Eduard Beneș*, ministrul de externe al Cehoslovaciei, a declarat:

— „Tragedia dela Marsilia nu poate fi un semn de încordare. Dimpotrivă; regele Alexandru și Louis Barthou sânt cele mai splendide jertfe pe altarul păcii. Consolidarea păcii va fi unica răsplată pentru aceste jertfe".

*

*Lordul Robert Cecil*, cunoscutul bărbat politic al Angliei:

— „Nu cred în primejdia războiului. Cred însă că pacea e în primejdie, ceiace-i altă situație. Nu putem avea un război; dar nu avem nici pacea, așa cum o dorim.

In împrejurările actuale, se poate spune că atât războiul cât și pacea adevărată par la fel de imposibile. Trebuie însă să rezistăm cu optimismul nostru și să menținem cu orice preț pacea relativă de astăzi".

## Un inel curios

### Talismanul Sarei Bernhardt

La Palais Druot din Paris a avut loc zilele trecute o licitație de obiecte interesante. Printre altele s'a vândut pentru suma de 1000 franci un inel curios, care a aparținut renumitei artiste Sarah Bernhardt.

Marea actriță, când a jucat la Moscova în fața țarului, a obținut un succes extraordinar. Atunci ea a găsit pe scenă o pietricică banală. Sarah Bernhardt a luat pietricica și a montatat-o pe o verigheță de platină. Până la moarte ea a purtat acel inel, susținând că i-a adus mult noroc în viață.

Acum talismanul artistei a fost cumpărat de un mare comerciant din Paris.

*Chestii edilitare*

## Stradela Darabani

E fixată în centrul Iașului. A acestui Iași pentru care dorm de câțiva ani, unii primari, ajutori și consilieri municipali de la război încoace. E o stradelă care leagă str. Ștefan cel Mare de str. Anastasie Panu; e o cărare de congestionare a circulației așa de aglomerată în punctul Palatului.

E totuși un certificat de teribilă neglijență și constantă indolență edilitară. E ilustrația cea mai fidelă a interesului pe care l-au avut edilii noștri, în cursul anilor, pentru acest nenorocit oraș.

Oare Iașul poate avea politicieni, pate avea oameni de afaceri și chiar întreprinzători de... pompe funebre, dar să n'aibă conducători care să observe un fundac transformat în vespasiană și depozit de gunoae drept în nasul statuei lui Asachi și în preajma bombasticei florării din piața Palatului Administrativ?!

Câțiva metri pătrați de asfalt sau beton, în colaborare cu proprietarii din partea locului, și treaba e făcută. Rușinea și murdăria din centrul Iașului, ar dispare.

Stradele Darabani, nume predestinat să sune și să răsune în urechile cetățenilor!

Propunem pentru prima campanie electorală, votarea primarului curagios care va spăla murdăria din fața Bisericei Trei-Erarhi și va schimba numele acestei stradele.

LAZĂR MARCU

## Semnul teroriștilor

Pe brațul lui Kelemen-Gheorghief, atentatorul dela Marsilia, s'a găsit tatuat semnul înfățișat în clișeu.

E semnul morții al organizației teroriste macedonene.

## O nouă descoperire de aur

### în mijlocul Asiei

*Expediția trimisă de către Institutul central sovietic pentru cercetările asupra aurului, a descoperit în mijlocul Asiei noui zăcăminte de aur în valea apei Circik din Uzbekistan și la Talas și Karakol din ținutul Kirghizilor. De asemenea s'a mai găsit metal scump și la Pamir în apele râului Muks. In acest loc vor continua cercetările de o altă comisie de specialiști trimisă dela Moscova.*

*Afară de acestea, la nord și sudul regiunii Tjanșan, ca și în regiunea sudică de la Aleksandrovsk, din prejurul lacului Issyk Kul, se mai află încă trei expediții științifice, ale căror lucrări sunt pe terminate.*

## Suveranul va asista

### la inaugurarea catedralei din Bălți

Bălți 17. — Mareșalul curții regale a adus la cunoștința primăriei locale că M. S. Regele va asista la solemnitatea sfințirei catedralei, care precum se știe, a fost definitiv fixată pe ziua de Duminică 28 crt.

Cor.

*INSEMNĂRI*

## Elevii din localul de noapte

de *Al. Pogonat*

Domnul chestor de poliție a făcut o razzie, alaltăeri noapte, și a găsit într'un local de petrecere din apropierea gării, patru băeți de liceu la un pahar de vin. I-a luat imediat la comisie și le-a stabilit identitatea, menținându-i acolo, sub stare de arest.

Nu știu dacă până în prezent au fost puși în libertate, dat fiind că, asupra unuia din ei, s'au găsit niște lucruri, grozav de infamante: o pudrieră de damă și alte chestii feminine...

Am fost printre cei dintâi, care, în cazul Dinescu, am dat glas de revoltă. Copii care se constitue în bandă, ca să fure, și ajung până la crimă, dau dovadă că, în ei, germinează o mentalitate nouă, care trebue să ne îngrozească pentru mai târziu, când aceiași copii, vor lucra, în aceiași luptă cu societatea, și vor lucra desigur cu mult mai multă pricepere și competență. Cultura, în loc să-i imobileze, îi va face cu atât mai periculoși societății, cu cât terenul pe care va fi grefată, va fi mai inteligent și mai energic. Să nu uităm că Dinescu era cel dintâi în clasă, la liceul Lazăr...

...Această revoltă și grijă, a mea, era pe atunci unanimă. Fapta lui Dinescu, însă, a avut darul să răsfrângă o probriul public nu numai asupra bandei pe care o conducea, ci, și asupra tagmei din care făcea parte. Nenorocirea, făcuse că, tot atunci, să descopere poliția, niște găinari, tot de liceu, care furau de prin casele oamenilor... S'a tras imediat concluzia că, nu Dinescu singur, ori banda de talhari elevi, sunt infractori, ci că, toată școlărimea românească e compusă din niște viitori pungași... Că există un rău general, care trebuie reprimat cu severitate, ca să nu ajungă pușcăriile, mai pline de elevi de liceu, ca dormitoarele internatelor...

...Și au început elevii, toți pe un cap, să fie suspectați... Poliția și corpul didactic, a pornit, printre școlari, o vânătoa e după infractori, care, spre cinstea țării noastre, n'a dat absolut nici un rezultat. Dl. Doctor Anghelescu, a dat o emisiune enormă de ordine și măsuri, papetărie scrisă, care, a făcut să progreseze simțitor, vânzarea, la fabrica Letea, și munca poștarilor, la purtat corespondența...

Totul, absolut inutil; fără absolut nici un rezultat practic; treabă și muncă făcută absolut pe degeaba.

In urma acestor ordine, influențat fără voia sa de această mentalitate, și, deci, absolut inocent, domnul ches-

Continuare în pagina II-a

## DIN TOATA LUMEA

***Impozit pentru gemeii.***— Ținutul Gahu din Japonia este vestit prin hărnicia maternă a femeilor. In genere mamele de acolo nasc câte doi, trei și chiar patru gemeni. De aceia regiunea mai este numită „provincia gemenilor".

Cum timpurile de astăzi sânt prea grele, autoritățile din acel ținut au luat o măsură interesantă pentru ajutorarea familiilor numeroase. Astfel s'a instituit un impozit pentru gemeni. Fondurile adunate din acest impozit sânt împărțite părinților în raport cu numărul copiilor gemeni și cu starea materială a familiei.

In felul acesta se speră că se va putea menține natalitatea prosperă de până acum.

***Clubul curajului.***— La New York s'a înființat o nouă societate denumită „clubul curajului".

In această grupare nu sânt primite decât persoanele care au dat dovadă de curaj, de eroism.

Astfel clubul cuprinde persoane care au salvat oameni dela înec, din incendii și din alte nenorociri. Mai sânt înscriși numeroși campioni, care dețin recorduri aviatice, nautice, automobilistice etc.

Interesant este că gruparea e condusă de o femeie anume Jane Grey. Ea este o îndrăzneață acrobată și a salvat câțiva copii dela o moarte sigură, urcându-se pe acoperișul unei case cu 24 etaje în timpul unui incendiu. Dealtfel Miss Grey e și supranumită „Miss Curajul".

***Loteria și șoarecii albi.***— Și Spaniolii sânt superstițioși. Astfel, printre alte eresuri, există în Spania credința că șoarecii albi aduc noroc.

Această superstiție a provocat un curios obiceiu la vânzarea biletelor de loterie. Aproape toate firmele care plasează lozuri, posedă și câțiva șoareci albi.

Cumpărătorul așteaptă câteva minute, până când un șoarece se așează pe unul din lozurile risipite pe masă. Și acel bilet va câștiga un premiu important. Cel puțin așa se crede!...

***Misterul literei L.*** — Un caz ciudat se anunță din localitatea Midling (Statele-Unite). Pe zidurile caselor, pe trotuare, pe garduri, în sfârșit în toate părțile se vede scris cu creta sau cu cărbune litera „L".

Autoritățile au întreprins cercetări, dar n'au putut desllega enigma. Nu se știe dacă e vorba de reclama unui preparat, sau de vreun film de cinema, sau dacă e isprava vreunui american năstrușnic. Unii cred că ar fi emblema unui nou club, alții presupun că e semnul unei bande de tâlhari. Dar nimeni nu știe ceva precis.

Astfel acel oraș american trăește subt misterul literei „L".

## Revolver cu lumină

### Glontele nu ucide, ci paralizează

Inginerul francez Edmond de Christmas a inventat o nouă armă numită „revolverul cu lumină". Gloanțele sânt niște boabe luminoase. Omul lovit de un asemenea glonte nu-i ucis, ci este paralizat. Persoana nu mai poate face nicio mișcare și rămâne paralizată pe toată viața.

Inginerul Christmas lucrează acum și la fabricarea unui tun cu obuze de „lumină fatală". S'au făcut câteva experiențe asupra unor iepuri și șoareci. Toate animalele au rămas paralizate.

DISCUȚII

## Școlile superioare țărănești

Asociația generală a învățătorilor din România, isvorâtă dintr'o nevoe vitală — apărarea și promovarea drepturilor membrilor corpului didactic — de data aceasta, în congresul dela Iași, a pus în discuție o chestiune de ordin pedagogic și educativ: *școala superioară țărănească.*

Intr'o țară, în care 80 la sută din populație o formează țăranii și în care analfabetismul a rămas tot așa de răspândit ca și cum nici n'am avea școli, a vorbi încă de un mijloc de luminare și cultivare special pentru pătura țărănească este ceva care trebue să ne bucure.

Totuși constatările pe care le facem când ne lovim de realitate, precum și informațiunile ce deținem asupra modului cum sunt organizate școlile prin alte țări, nu ne scutește de a formula obiecțiunile cuvenite.

Chestiunea școlii superioare țărănești are două lacune: pentru țara noastră este *prematură*, iar prin felul cum s'a pus de către asociația generală, prin raportul său d. Ionescu-Botoșani, este *confuză.*

1) Când vorbim de o școală *superioară*, mintea ne duce fără să vrem, la o altă școală și anume la școala de bază, pe care trebue s'o aibă oricare individ când pășește pragul școlii superioare.

Care este școala ce ar putea servi de bază școlii superioare țărănești? Școala primară elementară și complementară. Rezultatele școlii superioare vor depinde în cea mai mare parte de rezultatele pe care le-a avut școala primară.

Dar, oricât de entuziasmați am fi noi, nu putem să trecem cu vederea fără să relevăm faptul de crudă realitate, că școala primară, vorbind bine înțeles de școala primară dela sat și de starea în care se găsește azi, nu poate servi de bază școlii superioare țărănești.

A spune că școala primară (elementară și complementară) nu este suficientă pentru formarea adevăratului cetățean — așa cum s'a spus la congres — este o mare greșală, căci noi încă n'am ajuns să cunoaștem rezultatele acestei școli până acum, din cauza că marea majoritate a copiilor de țăran n'au urmat o în întregime. Noi nu putem vorbi de rezultatele școlii primare, înainte de a fi aplicat cu strictețe și în întregime programa ei. Ori noi știm că, fie din cauza crizei economice care bântue azi lumea, fie din cauza inconștienței poporului care nu-și dă seamă că școala este o necesitate de prim ordin, fie din cauza politicei, care prin toate mijloacele posibile a discreditat școala în așa hal încât țăranul se uită la ea cu mare dispreț, programa n'a fost aplicată. Majoritatea copiilor nu vin la școală, iar cei care vin n'au cele necesare.

Deci școala primară nu poate servi de bază școlii superioare țărănești, nu pentrucă nu permite conformația sa, ci pentrucă n'a avut încă rezultatele dorite și posibile asupra majorității populației până acum.

Prima cerință imperioasă este deci ca, înainte de a pune în aplicare programul școlii superioare țărănești, să consolidăm baza—*școala primară.* Dacă nu facem aceasta, dacă nu pregătim cel puțin moralicește pe țăran și dacă nu l convingem de necesitatea celor patru sau șapte clase, nu putem porni mai departe. Vom face și școli superioare, dar vor fi de prisos, de formă, superficiale și cu alte rezultate decât cele așteptate de noi.

Continuare în pagina II-a

# Pentru ce bogătașul a luat această fată de soție

*O stenotipistă își povestește romantica istorie*

Doamna B. s'a căsătorit cu fiul unui fabricant enorm de bogat. Fiind interviewată, ea a spus: „Mă întrebați pentru ce bărbatul meu m'a ales tocmai pe mine? Iată pentru ce. Eram stenotipistă la biroul tatălui meu. Nu-mi puteam cumpăra rochii scumpe ca fetele cu care eram în relații, dar îmi îngrijeam pielea cu cea mai mare atenție. Bărbatul meu mi-a spus în urmă că ceeace i-a atras mai întâiu atenția asupra mea a fost tenul meu minunat. Întrebuințez totdeauna Tokalon aliment pentru piele, culoarea albă pentru ziuă și culoarea roză pentru noapte. E curat fenomenal ce îmbunătățire enormă produce această cremă în înfățișarea cuiva numai în câteva zile. Nu voiu aplica niciodată altă cremă".

Crema Tokalon, aliment neunsuros pentru piele, culoarea albă, celebra Cremă de Paris, conține untdelemn curat și smântână. Aceste ingrediente pătrund adânc în pori și înlătură necurățeniile la care săpunul și apa nu pot ajunge. Coșurile, porii dilatați și toate defectele pielei dispar repede. Pielea devine fragedă, moale și limpede. Pentru a înlătura sbârciturile să aplicați Crema Tokalon „Biocel", aliment pentru piele, culoarea roză— uimitoarea descoperire a profesorului Stejskal dela Universitatea din Viena.

Garantăm că se obține un ten nou și frumos în 28 zile dacă se aplică Crema Tokalon în modul prescris, altfel vi se restituie prețul plătit.

De vânzare la toate farmaciile, drogheriile și parfumeriile din țară. Noi prețuri reduse: Crema Tokalon, culoarea albă, la Lei 50.—, Crema Tokalon aliment, culoarea roză, la Lei 60.—.

Spitalul de Boli mintale și nervoase Socola Iași

PUBLICAȚIE

Se aduce la cunoștința celor interesați că în ziua de 22 Noembrie 1934, ora 10 dim. se va ține în localul spitalului Socola din com. Bucium jud. Iași, licitație publică pentru aprovizionarea spitalului Răducăneni-Bohotin jud. Fălciu, cu articole coloniale pe timp de un an.

Licitația se va ține în conf. cu art. 88—110 din Legea Cont. Publice, reg. O. C. L. și normele publicate în M. O. No. 127 din 4 Iunie 1931

Toate persoanele care vor lua parte la această licitație, vor depune pe lângă ofertă și o garanție de 5% din valoarea furniturei oferite, iar oferta se va face numai în conf. cu caetul de sarcini, care poate fi văzut în fiecare zi de lucru la administrația spitalului Socola Iași, între 8—13.

Costul acestei publicații va fi suportat de adjudecatarul definitiv.

Medic Primar Director
Dr. Ballif
No. 6931 15 Oct. 1934

Inserție

INȘTIINȚARE

Se publică spre cunoștința celor interesați că prin declarațiunea ce a fost autentificată de Trib. Iași secția 3-a în ziua de 13 Octombrie, dl. *Lupu Stănescu* comerciant din Iași str. Pantelimon No. 17 a retras în mod definitiv și irevocabil procura ce a dat o dlui *Marcu S. Stirbu* din Iași str. Apeduc și care a fost autentificată de Jud. Ocol. II Urban la 16 Octombrie 1929, încât d sa nu mai are nici un drept de angajare și de încasare în numele firmei; orice angajament luat fiind considerat ca nul și fără valoare.


**AVIZ**
**d-lor electricieni**

Peste câteva zile se deschide în str. I. C. Brătianu 125 peste drum de Biserica Sf. Spiridon Magazinul electro-technic și ferărie

**„AMPER"**
**Leon Macșlovici**

Prețuri eftine care desfid orice concurență.

**„LA WALDMAN"**
ANASTASIE PANU 35
colț, vis-a-vis de Hală

Asortat cu lână pentru pool-owere de iarnă și sport. Depozit special în lânurile marca „Pingouin" franceză, Angora, Angorex, Sibirien, Suissse, Ecossais etc. *Vatelină* pentru paltoane. Etamină, modele pe etamină și canva. Bumbac pescăresc cu kgr. Macramé, coton Macco pentru filé de Bonfamuri. Croșete, andrele și toate articolele de mercerie. Furnituri de croitorie. Lână pentru covoare toate torsiunile.
Pentru eleve și ateliere rabat special.
Mărfuri garantate. Prețuri eftine.

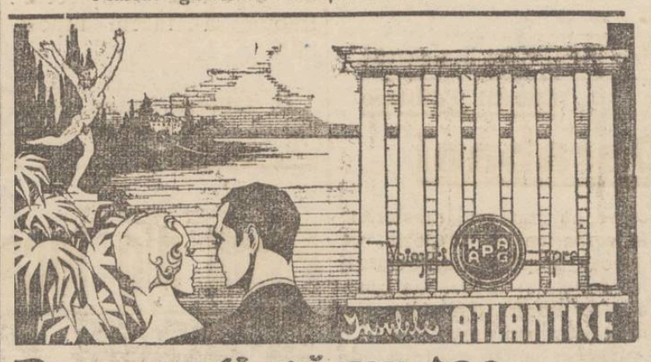


**Rezervați-vă un loc la Excursia HAPAG**
**de Crăciun cu ss. „Milwaukee"**
de a 22 Decembrie 1934 — 6 Ianuarie 1935.
O splendida călătorie în Primăvara Atlantică și un admirabil revelion pe bord.
Programul: Lisabona—Gibraltar—Tanger—Tenerife—Madeira—Vigo—Hamburg. **Prețuri dela 8300 lei**
Informațiuni și prospecte la Reprezentanța Societății „Hamburg-Amerika Linie" Iași Str. Lăpușneanu 20.

*Extraordinara revistă de artă a marilor autori* **I. Șternberg și M. Altman**
**Rojinkes mit Mondlen**
care s'a jucat întreaga stagiune de vară la București, se va reprezenta în cadrul unui spectacol de mare anvergură
**Sâmbătă 20 Oct. ora 9 jum. seara la Teatrul PHOENIX**
*Biletele la Casa Teatrului.*

**AZI la ROXY** Două filme șlagăre tot cu 12 și 8 lei
**Greta Garbo în Grand Hotel**
Al doilea film **Un cântec străbate lumea**
cântat de *Joseph Schmidt*
*Micky și Jurnal Pathe completează programul*
*Același program diminețile de Sâmb. și Duminică cu 8 și 6 lei intr*

DOCTORUL
**OVIDIU CORDESCU**
consultă zilnic pentru boli de
**Nas, gât și urechi**
de la 4—7 p. m.
în str. Gh. Mârzescu 16

x Pentru clișeie de orice fel adresați-vă la „Opinia" strada Lăpușneanu 37.

# Elevii din localul de noapte

(Continuare din pag. I-a)

tor Stamboliu, cum a văzut niște elevi de liceu în local de noapte (fără chipiu, așa dar nu făceau de rîs școala lor) i-a și *arestat*... I-a dus, deci, cu sergent la spînzurare, până la comisie, ca pe niște tâlhari, fiindcă băuseră o jumătate de vin...

...Dacă la localurile de noapte, ar scrie afară, ca la filmele cu porcării „spectacol numai pentru domni și doamne", recomandare foarte utilă, după cum e utilă plăcuța albă de la tren care indică: „nu vă aplecați în afară", sau „după întrebuințare trageți de miner", atunci așa înțelege.

S'ar conforma toată lumea în afară de "domn" și „doamne". Să nu uităm însă, că băeții, când încep să calce puțin pe alături, au isprăvit de mult cu copilăria. La 17-18 ani, copilul e aproape bărbat și începe a avea o brună de personalitate și inițiativă, strângherită teribil de cușca didactică.. La aceiași vârstă, flăcăii, la țară, încep să se însoare.,

Nu zic, ferească Dumnezeu, că au făcut bine elevii că s'au dus la crâșmă... Recunosc sincer, că au făcut rău.. Dar, pentru simplul fapt că au venit în strada gării (cu intenții pe care, iarăși recunosc, nu le au premianții claselor, în majoritate onaniști..) nu făcea să fie duși, arestați, ca tâlharii...

Așa vrea să știu, câți dintre oamenii respectați de astăzi, n'au intrat, pe la 17—18 ani, cu șapca de liceu ascunsă în buzunar, în localuri dubioase, strângând bine în buzunar „băncuța", taxa pentru „vizită"...

...Chestia cu obiectele feminine găsite, vine mai mult în sprijinul afirmațiilor mele...

...Sunt anumite lucruri, asupra cărora, adevărata pedagogie ar trebui să închidă ochii... Dumnezeu, a pus în om anumite instincte, pe care ordinele d-lui dr. Anghelescu nu le pot înăbuși, oricât s'ar pune...

...Sau de vrea să nu mai gosească elevi, pe strada Gării, după femei, să facă școlarilor, domnul ministru, internante mixte, cu dormitoare comune pentru ambe sexe...

Ori, să-i scapetească pur și simplu...

...Dar să nu-i aresteze, căpăcat!

ALEXANDRU POGONAT

# O conferință interesantă

**despre Palestina**

Ieșenii vor avea ocazia să asculte Vineri 18 Oct. conferința d-lui Marcu Beza, consulul României la Ierusalim.

D-va va vorbi la ora 6 p. m. în sala Teatrului Național despre Palestina. Conferința complectată cu interesante proecțiuni, va atrage desigur un public numeros.

Ultimele bilete se găsesc la „Brașcu".

**Detașați bonul din pag. I**


*Trebue să-ți cureți dinții cu Pasta de dinți* **NIVEA**

Cu pasta de dinți NIVEA se înfrânează cel mai bine aversiunea ce o au copii contra spălatului dinților, pentru că această pastă are un gust plăcut aromat. Este cunoscut că dacă dinții de lapte sunt sănătoși, asigură menținerea unei danturi bune. Ingrijirea obiectivă a dinților cu pasta NIVEA este deci, pentru orice copil, de o importanță capitală.
Beiersdorf & Co. S. A. R., Brașov, Strada Iuliu Maniu 39

Tubul mare LEI 22.


# Cazul interesant al moștenirei uriașe din America

**de care beneficiază și o doamnă din Iași**

Am relatat cazul d-nei Tilly Seönberg din str. Ștefan-cel-Mare 25, care este pe punctul de a intra în posesia unei mari moșteniri din America. In legătură cu acest fapt, am putut afla următoarele amănunte interesante:

Bogătașul Wolf Poznanski, originar din Romînia, a încetat din viață acum 50 de ani într'o localitate de lîngă New-York (Statele-Unite).

Atunci s'a găsit un testament într'un plic, pe care defunctul notase ca testamentul să nu fie deschis decât după jumătate de veac.

Implinindu-se recent 50 de ani de la moartea lui Poznanski, s'a deschis testamentul și s'a aflat că toată averea e lăsată descendenților și rudelor mai îndepărtate.

Poznanski a amânat împărțirea moștenirii, pentru ca succesiunea să nu revie părinților, întrucât aceștia îl desmoșteniseră, pentru motivul că se însurase cu o creștină.

Averea lăsată se compune din terenuri petrolifere, clădiri și o mare moară, valoarea totală urcându-se la 88 milioane dolari (aproape nouă miliarde lei).

In total sânt 16 moștenitori, dintre care patru locuesc la Varșovia, unul la Ungheni și ceilalți la Chișinău.

Din Iași singura moștenitoare a lui Poznanski este d-na Tilly Schönberg din str. Ștefan cel Mare

Toate rudele cu drept la succesiune prin renumitul avocat Henri Torrès din Paris, au făcut intervenții prin legația americană din capitala Franței și se speră că în scurt timp averea considerabilă va fi împărțită moștenitorilor.

Așa dar, tot mai sânt... unchi în America!

# Spitalul pentru meseriașii ieșeni

Am arătat inițiativa luată de casa asigurărilor sociale de a creia un spital pentru meseriașii suferinzi.

D. Iancu Zippa, deputat și președinte al Camerei de Comerț, a promis tot concursul pentru realizarea acestui lăudabil proect.

D. Iancu Zippa ne confirmă faptul și ne spune:

— „E perfect exact. Peste câteva zile voiu vedea pe d. dr. Costinescu ministrul sănătății și sper să obțin o casă pentru acest spital. Voiu lupta apoi ca spitalul ce răspunde unei mari nevoi, să aibă o instalație modelă".

DAN

x Se aduce la cunoștință *Cercetașilor Români* cari au făcut servicii publice în timpul războiului 1916—1919 și cari se găsesc în orașul Iași, că sunt rugați să se întrunească *Joi 18 Octombrie a. c. or. 19 (7 seara)* în cancelaria soc. de Gimnastică Sport și Muzică, pentru constituirea *Secției Iași a Asociației Cercetașilor României din Războiul 1916—1919.*

x **Dr. Brener** *specialist mamoș*, boli de femei. Cons. 2—6 d. m. în str. Lăpușneanu

# Noua conducere

**a comunității israelite din Fălticeni**

Fălticeni 17. — Alaltăeri a avut loc alegerea Comunității israelite. S'au depus trei liste. Inainte de despuierea urnei s'a introdus o contestație din partea membrilor listei Nr. 1, prin care se menționează că d. Leon David, candidat pe lista Nr. 3, nu figurează în tablourile comunității.

Contestația, susținută de d. av. Bercovici, a fost admisă.

Scrutinul a indicat următorul rezultat: lista Nr. 1 a întrunit 268 voturi, lista Nr. 2 a obținut 230 voturi și lista Nr. 3,— 208 voturi. Lista Nr. 1 a dat 11 membri, iar lista Nr. 2 a dat 2 membri.

Ieri s'a constituit noua epitropie, al cărei președinte a fost proclamat d. av. M. Bercovici, ajutor de primar.

L. N.

# Administratorul financiar din Tighina

**amenințat cu moartea**

Tighina 17 — D. Metopadov, administrator financiar, a reclamat parchetului că aflându-se în interes de serviciu în com. Karapetovca, un anume V, Stariradov, fratele primarului din acea comună, l-ar fi amenințat cu moartea. D. Metopadov arată că a părăsit imediat comuna, pentru a putea reclama cazul autorităților. A fost însă urmărit de Stariradov, și a putut scăpa numai grație unui accident suferit de acesta din urmă.

S'a ordonat o anchetă.

*Cor.*

# Detașări în învățământul primar la Iași

In învățământul primar s'au făcut următoarele detașări:

La școala primară No. 2 au fost detașate: d-nele Elena Golinas din Brăila, Alexandrina Morțun-Iași, Maria Diaconescu-Mureș.

La școala No. 3: d-na Elena Estate, Elena Chirică, Veronica Dimitriu din Iași.

La școala No. 4: d-l Dumitru Popescu-Bucium, d-na Margareta Constantinescu-Bacău, Tarșița Pitaru, Lucia Chiciu și Maria Diaconescu-Iași; Catrinici-Lesperi, Sonia Popescu-Bucium, d. Mihai Filipescu Botoșani, d-na Marta Grigoriu-Pașcani.

Școala No. 5: d. Ion Niculiu-București, I. Popescu, Gh. Burcovschi, Agripina Burcovschi din Iași, Elena Lazărescu-Botoșani, Maria Ganea-Neamț.

Lucrările detașărilor continuă.

x ***Bonurile de premii*** *se preschimbă zilnic la administrația ziarului Opinia în orele de după-masă (3—7).*

# Informații

x *Scandal la o școală din Tg. Ocna.* — Inspectoratul școlar local a fost înștiințat de următorul fapt:

La școala nr. 1 de fete din Tg. Ocna, directoarea Profira Popescu a intrat o clasă, pentru a da dispoziție cu privire la felul cum se va sărbători la acea școală aniversarea zilei de naștere a M. S. Regelui.

Institutoateu Arbanaș însă a bruscat pe directoare și a dat-o afară din clasă.

S'a decis facerea unei anchete.

x Societatea de vânători *„Vidra"* a inaugurat vânatul de iepuri, cu solemnitatea obicinuită. Recolta a fost abundente.

# Școlile superioare țărănești

(Continuare din pagina I-a)

Iată de ce problema școlii superioare țărănești este pentru țara noastră prematură.

Lăsăm la o parte faptul că mijloacele economice și pregătirea specială a învățătorilor lipsesc deocamdată.

A pune problema că pentru școala superioară țărănească nu-i nevoe de o bază solidă, credem că-i de prisos, căci în acest caz școala superioar. s'ar confunda cu școala de adulți, prevăzută deja în lege

2) Dar în afară de această lacună, problema școlii superioare țărănești, a fost pusă în chip cu totul lipsit de claritate.

Abstracție făcând de faptul că unii dintre învățători au consultat articolul d-lui profesor univ. Rădulescu-Motru „Școala satului" publicat în Revista Fundațiilor Regale, precum și de faptul că unii și-au putut face o idee de pre aceasta, fie din călătorii în străinătate sau orice alte isvoare, din desbaterile congresului, nu s'a putut desprinde ce fel de școală este școala superioară țărănească concepută de membrii comitetului central al asociației; de ce natură trebue să fie (teoretică sau practică); ce trebue să urmărească ea (formarea de agricultori, meșeriași, cetățeni cu o cultură s. educație integrală etc.); când trebue să se facă (la ce vârstă, în ce anotimp, în ce zile — de lucru sau de sărbătoare, câte zile din săptămână).

Toate acestea sunt de o capitală importanță dacă ținem seamă de faptul că țăranul vrea morțiș ca un copil mai mare să stea tot timpul acasă pentru a-l pune la lucru și dacă vrem ca școala să aibă rezultate cu adevărat folositoare și reale.

Toate acestea n'au fost lămurite la congres. Aceasta fiindcă ideea a pornit dela biurou și nu dela o cerință reală. Raportorul s'a mulțumit să arate că școli superioare se găsesc în Danemarca, Suedia, etc., că ele s'au încercat și la noi în țară, în Maramureș, unde s'au ținut vreo 10 lecții de agricultură, 8 de pomicultură etc. (Școală superioară cu 10 lecții și încă cu rezultate admirabile?!!), să arate motivele pentru care ele sunt necesare și atât. Nimic din felul cum trebue să fie această școală, nici o încercare de a determina noțiunea ei, nimic din felul cum trebue să fie aplicată la noi în condițiunile actuale. Iată de ce nu-i de mirare dacă această chestiune a dat faliment în congres, prin scandal, vociferări și închiderea discuției, atunci când meritosul inv. Gh. Chiriescu, a coborât mintea învățătorilor din lumea basmelor la realitate.

Totuși chestiunea nu trebue închisă definitiv. Până la momentul potrivit avem ceva de făcut și anume școli de experiență sau așa zise încercări de școli, cum sunt în Germania și Grecia.

Să se fixeze natura școlilor, să se determine precis conformația lor, după cerințe e regiunilor dacă se poate, să se schițeze programele analitice și să se procedeze la înființarea de școli de experiență—câte una sau două în fiecare județ, alegându se bine înțeles centre reprezentative și cu școli primare care funcționează în bune condițiuni; căci câte una sau două pe județ tot se găsesc.

Aceste școli să funcționeze exact ca și cum ar fi aplicate în toată țară, adică pe un timp îndelungat, cu toate mijloacele necesare și cu toată materia propusă pentru aceste școli. Să se lase timp (de 5-10 ani) pentru a se vedea rezultatele. Dacă cei cari au făcut această școală se vor deosebi de cei care n'au făcut-o, dacă vor fi mai buni gospodari, cetățeni mai conștienți de drepturile și datoriile lor, dacă vor trăi mai bine, mai civilizat, atunci școlile se vor generaliza pe cât va fi posibil.

Dacă rezultatele nu fi rele, adică în cazul când nu va fi nici o deosebire, atunci se înțelege că întinderea lor va fi de prisos.

Timpul de experiență de 10 15 ani nu i mult dacă ținem seamă că puse în practică altfel decât în urma unei experiențe, am putea pierde nu 15 ani, ci 30 și chiar și mai mult, așa cum am pățit cu programa analatică a liceului. Nu s'a văzut—cred—nici într'o țară din lume, ca un elev care a început liceul în 1927 de ex. să facă materia după 4 sau 5 regimuri diferite.

Rezultatu? Crimele bandele de hoți, furturile și sinuciderele făcute de elevii de liceu ne spun destul de mult.

Fără experiență cu un număr restrâns de școli, fără a ține socoteală de realitate, nu trebue să mai facem nimic, pierdem și timp și bani căci, și apoi ceeace e și mai grav este că generațiile care ne-au fost încredințate vor rămâne pe conștiința noastră

V. GH. UGLEA

x În com. Poiana (județul Botoșani) bântue epidemie de febră tifoidă.

Serviciul sanitar al județului Botoșani a luat măsuri.

# O fată din Iași, în ghiarele traficanților de carne vie

## Impresionantul demers al unui comerciant din Păcurari

O impresionantă reclamație a unui părinte se află în cercetarea autorităților polițienești din localitate.

La chestură s'a prezentat comerciantul Abram Șabsa din str. Păcurari, care a adus la cunoștința d lui Grigore Botez că o fică a sa în etate de 23 ani a căzut pradă traficanților de carne vie din străinătate.

Tânăra a plecat acum câteva luni din Iași la niște rude din Austria ; însă pe drum după ce a trecut frontiera românească, a fost ademenită de bandă de traficanți.

Seducătorii i au schimbat ruta călătoriei, purtând-o prin Italia și deacolo au transportat-o în insula Malta.

Aici ea a rămas câtva timp izolată și profitând de un moment prielnic, a întocmit o scrisoare către tatăl ei, descriindu-i în chip amănunțit tragica ei aventură. In scrisoare, își exprimă temerea că traficanții o vor transporta în America și anume în Argentina unde exploatarea fetelor aduse din Europa se practică pe o scară întinsă.

In posesiunea acestei triste comunicări, îndureratul tată s'a adresat chesturii, cerând ca prin intermediul polițiilor străine fiica lui să fie readusă în țară.

S'a dispus facerea unei anchete și demersuri pentru eliberarea captivei din ghiarele exploatatorilor.

Rep.

Ați întrebuințat JAWOL ?
E minunat ! JAWOL
Cel mai bun ANTINEVRALGIC
combate răceala, gripa și durerile de cap

# Informații

x **M. S. Regele Carol la Belgrad.**—*Participarea Regelui nostru la funeraliile regelui Alexandru, a fost decisă din primul moment și chiar s'a anunțat în ziare a doua zi după bestialul atentat dela Marsilia.*

*S'a recomandat însă ziarelor să nu mai scrie nimic în această privință.*

*Suveranul a plecat spre Belgrad Luni seara ; dar s'a dispus ca știrea să nu fie publicată decât atunci când Regele se va afla pe teritorul jugoslav, adica ieri după amiază. Conform acestui consemn, a căzut în lotul ziarelor „Adevărul" și „Lupta" să insereze știrea, ieri la ora 4 p. m. Celelalte ziare au inserat-o aseară, pentru edițiile de provincie.*

*Noi am respectat angajamentul moral de a nu publica știrea înainte de ora îngăduită, — cum de altfel au făcut și ziarele locale de dimineață.*

x Mâine fiind înmormântarea regelui Alexandru al Jugoslaviei, toate serviciile publice și particulare dela noi își suspendă activitatea în semn de doliu.

x Din ordinul serviciului sanitar, poliția a dispus suspendarea lucrului la fabrica de boiangerie a d-lui Max Lustgarten din str. Pantelimon.

RAZE Gillette MARK REGD.
MADE IN ENGLAND
BRIT. RD. NO. 750681
Cereți lamele albastre
Se potrivesc în toate aparatele GILLETTE tip nou și vechi

De la 15—30 Octombrie are loc marea desfacere de Ceasornice și bijuterii cu prețuri de fabrică la
Ceasornicăria Moldova
E. MILGROM — Iași, str. Cuza Vodă 42
Pe acest interval am angajat un mare specialist străin pentru reparațiuni de ceasornice, țintuirea pietrelor prețioase, diferite modele de lanțuri, gravuri speciale și lucruri antice. Numai 15 zile

STUDIO de DANS
Str. Ștefan cel Mare 29
redeschide al 4-lea an și începe în crierile dela 15 Octombrie zilnic, de a 2—10 seara
Irytos Vero
prof. diplomat de dans

NOSTALGII
al 5-lea volum din
In Preajma Revoluției
de C. STERE
apare peste câteva zile.
Editura „Adevărul".

# Slănicul în imagini

## Expoziția pitorească a fotografului Zaharia Weiss

Reputatul și vechiul fotograf ieșan Zaharia Weiss, este un statornic prieten al Slănicului Moldovei. De peste 20 ani d-sa vine în fiecare an în această frumoasă stațiune, unde-și are instalat atelierul fotografic. Indrăgostit de Slănicul Moldovei, d. Zaharia Weiss nu este numai un devotat al meseriei, ci și un pasionat al acelui colț fermecător de natură.

Astfel se explică expoziția de imagini din Slănic, aranjată în vitrina magazinului de flori „Buchetul" din str. Lăpușneanu.

D. Weiss, cu toată măestria profesiunii, a adus o serie de priveliști încântătoare din stațiunea de vară. Sînt imagini prinse cu desăvârșită artă, de un fotograf încercat. Intreg Slănicul apare pitoresc, așa cum este, în acele fotografii, ca într'un album viu.

D. Weiss merită sincere felicitări pentru această lucrare artistică. Și un cuvânt de laudă se cuvine și tânărului Sason Brayer, vrednicul d-sale colaborator.

x **Contra durerilor musculare, articulare, sciatice** de natură reumatică sau gutoasă, întrebuințați **Frantzbrandwein Mentoformic Dr. Ratianu** aprobat de Consiliu Sanitar Superior. Alină durerile redând buna dispoziție. Depozit Farmacia Dr. Ratianu Iași, Cuza Vodă 48.

# EVREII DIN IAȘI către M. S. Regele

Pentru prăznuirea zilei de naștere a M. S. Regele Carol II, s'a oficiat un serviciu divin la Templul Neuschotz în prezența epitropiei comunității și a unui public numeros, după care s'a expediat următoarea telegramă :

M. S. Regele Carol II București

Comunitatea Evreilor din Iași, întrunită astăzi în Templu, pentru sărbătorirea aniversărei nașterei M. S. Voastre, vă exprimă sentimentele ei profunde de supunere și credință către Tron și Dinastie, implorând a Tot Puternicul să vă dea ani mulți într'o lungă, pașnică și fericită domnie, pentru binele neamului și al țărei românești.

Președintele Comunității
Dr. H. Solomovici

# Lupta contra tuberculozei

Duminică 21 a. c. sosește în localitate d-nu dr. Ștefan Irimescu secretar general al Ligei antituberculoase. La ședința ce va avea loc la ora 9 dimineața, la sediul filialei, se vor stabili normele după care va lucra comitetul local al Ligei.

La ora 11 a. m. d-nul dr. Irimescu neobositul luptător și îndrumător pe terenul Profilaxiei tuberculozei, va conferența în Aula Universității, vorbind despre *Rolul Ligei antituberculoase.* Publicul ieșean este rugat a asista în număr cât mai mare.

# Trenul surprinde o căruță

## lângă stația Socola

O nenorocire s'a întâmplat astăzi dimineață în apropiere de Iași.

Pe când trenul accelerat 71 București-Iași-Chișinău, a surprins la o barieră de lângă stația Socola, o căruță în care se aflau mai multe persoane.

Mecanicul n'a mai avut timp să oprească, astfel că locomotiva a ciocnit violent căruța, aruncând-o de pe linie.

Doi dintre pasageri au avut vreme să sară din trăsură, însă vizitiul a fost rănit.

Căruța a fost complect sfărmată și caii omorâți.

Grătarul locomotivei este avariat.

S'a deschis o anchetă.

Vedeta vedetelor
Marlene Dietrich
în formidabila realizare a lui JOSEPH von STERNBERG
Uraganul Patimelor
de Luni la SIDOLI
Nici un ieșan să nu lipsească.

Activitatea edilitară

# Lucrările pentru modernizarea piețelor de alimente

## O nouă piață în Ciurchi

Am relatat lucrările de refacere începute de primărie, în piața centrală a Iașului.

Până în prezent, într'un timp relativ scurt au fost ridicate toate tărăbile dărăpanate, fiind înlocuite cu pavilioane estetice ; iar acum se lucrează la construirea unor pavilioane în interiorul pieței de lăptărie.

Se proectează de asemenea lărgirea pieții de lemne și fân, prin dărâmarea unor clădiri și prin exproprierea unor terenuri.

Intrucât vespasiana construită acum câțiva ani este impropriu plasată, în mijlocul pieții, se va procede la mutarea ei în alt loc.

### Alte lucrări

După terminarea definitivă a lucrărilor în piața Halei, se va porni campania de lucrări în piața Sft. Spiridon, pe care primăria intenționează deasemenea s'o refacă.

Și aci se vor ridica pavilioane noi, înlăturându-se tărăbile și chinețele cari dau acestei pieți din plin centrul Iașului, un aspect primitiv.

Se vor începe apoi lucrări în piața Nicolina și în celelalte piețe din Iași.

Serviciul bunurilor de la primărie dă o deosebită atenție lucrărilor de estetizare a piețelor ieșene.

### O nouă piață

Intrucât pentru cartierele Ciurchi și Tătaraș, piețele existente sunt prea depărtate, un cunoscut comerciant d. Marin Ionescu, a cerut primăriei autorizarea de a înființa o piață în Ciurchi — piață care să-i poarte numele.

Primăria urmează să avizeze.

*z. dessmond*

Abonați-vă la „Opinia"

ȘTIRI POLIȚIENEȘTI

# Agresiune la o bodegă

## în cartierul Gării

O încăierare s'a întâmplat astă noapte în cartierul gării. D. Titi Teodorescu din str. Rampei 25, a intrat în localul „Cramer" din Bulev. Ferdinand 27, pentru a vorbi cu cineva. Insă în momentul ce'a a fost atacat de pungașii Crăescu și Drusciuc, care l-au lovit cu bastoanele, provocându-i răni pe corp.

Agresorii au fost arestați.

**Prunc lepădat.** — In str. Elena Doamna, în dreptul casei cu No. 55, s'a găsit aseară un copilaș de sex feminin, ca de vre'o 2 săptămâni, învelit în scutece. Pruncul a fost trimis la institutul de puericultură al Spiridoniei.

**Plângerea unei femei.** — Femeia Ana Teodorescu din șos. Nicolina 94, a reclamat că este zilnic maltratată de soțul ei și deaceia a cerut ca el să fie internat în spitalul Socola.

DIVERSE.—Sunt cercetați la poliție: Ioan Ștefan din str. Nemțească 3 și femeia Elena Cireș din Cernăuți, reclamați pentru furt.

— A fost arestat locuitorul Gh. Butnaru din com. Țigănași (Iași), care a lovit pe gardianul public M. Liteanu din piața Sturzoaei.

REP.

# STUDENȚII REVIN LA IAȘI

## și se înscriu la facultatea de farmacie

După cele ce s'au petrecut ieri la secretariatul facultății de medicină, se detașează cel mai elocvent indiciu că secția farmaceutică a rămas la Iași.

Ieri s'au înregistrat la secretariat cereri de înscriere a studenților farmaciști și chiar a studenților din anul cinci.

### Inscrierile la Iași

In urma asigurărilor venite din partea d-lui prof. I. Tănăsescu, decanul fanultății de medicină, și a altor profesori, cum că diplomele vor fi recunoscute fără nicio restricție și că cercurile de recrutare vor ține seama de certificatele pentru amânare de studii,—majoritatea studenților din anul cinci au făcut cereri de inscriere la Iași. Era însă o piedică ; mulți dintre studenți și-au scos actele și le-au depus la secretariatul facultății de medicină din Capitală. Pentru simplificarea formalităților, d. decan Tănăsescu a dispus ca înscrierile să se facă pe baza unei simple cereri, în care să se specifice că actele trebuitoare sânt la București.

### In Capitală

Peste câte-va zile începe la „învățământul farmaceutic concentrat" din Capitală examenul de licență. Absolvenții—farmaciști din Iași s'au aprovizionat cu... bani pentru taxe, pentru cheltuielele de întreținere etc. etc. și au plecat la București.

Au sosit deasemeni acolo și absolvenții clujeni.

E de presupus că examenul acesta îl vor lua aproape toți. Scopul e lesne de înțeles : pentru a atrage studențimea la „facultatea concentrată din București".

Trebuie să relevăm că la facultatea din Capitală s'au înscris 700 studenți.

Adică mai mulți decât la toate secțiile de până acum.

Atunci cum rămâne cu... proiectul de a opri inflația de farmaciști ?...

Subliniem însă faptul că la Iași vor veni să se înscrie și studenți dela Cluj.

Precum se vede, întrunirea de Sâmbătă seara a profesorilor și parlamentarilor ieșeni, a fost de bun augur !...

*Admar*

# Aterisare forțată în Ardeal

## a unui avion din Iași

Un avion Potez 28, din flotila I aviație din Iași, pilotat de adjutantul șef Dumitru Cucu și având ca observator pe locotenentul Negrescu Gh., a aterizat forțat în marginea comunei I. G. Duca (Cristur) din județul Odorhei (Ardeal).

Avionul trebuia să se îndrepte spre Arad, spre a participa la manevre.

După o jumătate de oră, avionul și-a putut continua drumul.

# Hramul bisericei Domnești

## din Tg. Frumos

Tg. Frumos 17.—Duminică 14 cor. biserica Domnească, „Curioasa Paraschiva", din Tg. Frumos, ctitoria Voevodului Moldovei, Petru Rareș, și-a serbat hramul cu mare pompă.

Serviciul divin, a fost săvârșit de preotul Economul N. Dărângă, asistat de preoții : G. Scripcariu-Buznea, Valerian Simiganovschi-Tg. Frumos și diaconul D. Bejan.

Răspunsurile au fost date de corul societății „Zefirul", de sub conducerea maistrului I. Toma.

Au luat parte la această solemnitate o lume imensă și selectă, precum și toate autoritățile locale în frunte cu d. primar I. Manoliu.

Sfinția Sa Preot N. Dărângă, a rostit predica zilei, iar părintele G. Scripcaru a vorbit despre stiliști și datoria pe care o avem de a-i combate.

După predicile ținute, s'a colectat pentru săraci. Apoi s'a servit în cancelaria parohială, o masă la care a luat parte întreaga asistență.

Calmet

# Dl. N. Iorga despre opera

## lui Steuerman-Rodion

Se împlinesc 18 ani de la moartea doctorului *Steuerman-Rodion*, care a fost ani de zile unul dintre cei mai vrednici colaboratori ai „Opiniei". Cu acest prilej credem nimerit să relevăm ce scrie d. Nicolae Iorga în „Istoria literaturii românești contemporane" volumul II.

*„Tot așa de lăsate la apate pot să se cetească nu fără plăcere micile bucăți lirice, adânc simțite din „Sărăcie" și „Spinii 1915, ale medicului ieșan Steuerman-Rodion, care a isprăvit, tânăr prin sinucidere.*

*„După moarte i s'a publicat volumul Frontul Roșu (1920), cu note sub'l testi din marele război, adânc sincere și în adevăr emoționante, presintând jalea pribegilor, umbrele descălecătorilor, o mare durere omenească pe care nici o religie n'o mângâe : „în noi e mântuirea".*

Tragerea premiilor gratuite ale ziarului „Opinia"
va avea loc Duminică
dimineață în sala Teatrului Trianon
Preschimbați bonurile din timp.

x **Crema Miraculoasă** distruge petele de pe obraz, albește și catifelează pielea, dându-i o fineță deosebită și un parfum delicios. Depozit **Farmacia Dr. Ratianu**, str. Cuza Vodă 48. Se trimite contra ramburs ori unde se cere.

x *Cetitorii noștrii din provincie, care au strâns bonurile de premii sunt rugați a le trimite în plic închis la administrația ziarului împreună cu 5 lei taxa de manipulare și mărci pentru răspuns, după car vor primi fisa de participare la tragerea premiilor.*

O societate de asigurare din străinătate
caută colaboratori destoinici—și fără cunoștință de branșă—pentru Iași și împrejurime contra comision respectiv fixum. Oferte sub „A. B. 500" la Standard Reclame, Cernăuți, str. Iancu Flondor 11.

✚

Adânc îndurerați : Lucreția soție, Nicu frate, Elena Raicu cu copiii, soră și cumnat au durerea de a anunța pierderea scumpului lor

**Constantin Neculau**

în etate de 34 ani.

Rudele, prietenii și cunoscuții sunt rugați a lua parte la înmormântare, care va avea loc mâine Joi 18 Oct. ora 3. Cortegiul va porni dela locuința defunctului din str. Șipotel No. 4.

✚

*Personalul technic al tipografiei ziarului „Opinia"* adânc întristați anunță pierderea prea timpurie a colegului lor

**Constantin Neculau**

în vârstă de 34 ani

Inmormântarea va aveá loc mâine Joi ora 3 p. m. Cortegiul va porni din str. Șipotel No. 4, spre cimitirul Eternitatea.

✚

Domnul Ștefan Răcuțianu și familia au durerea să anunțe moartea după o scurtă și grea suferință a scumpei lor

**Valeria Maria Răcuțianu**

și roagă pe toți amicii și cunoscuții să ia parte la ceremonia funebră, ce va avea loc în ziua de Vineri 19 Oct. crt. orele 3 d. a. la Cimitirul Eternitatea, în capela căruia se află depus corpul.

VEȚI FI BINE DUPĂ DACĂ VEȚI LUA ZILNIC CÂTE 1 TABLETĂ
Noval
NOVAL ALUNGĂ IMEDIAT
OBOSEALA și EXTENUAREA
REDĂNDU-VĂ VIOICIUNEA
DE ACEEA ÎNAINTE DE PLECAȚI LA DRUM CONTROLAȚI DACĂ ÎN VALIZELE VOASTRE AU GĂSIȚI CÂTEVA CUTII Noval

# Mica Publicitate

DE INCHIRIAT 3 camere și bucătărie str. Dancu No. 5.

DE INCHIRIAT două apartamente compuse din 2—3 camere cu bucătărie, libere de pe acum. Str. Paladi No. 5, tramvai Sărărie.

DE INCHIRIAT 3 camere și o bucătărie în stradela Armeană No. 6, vizibile între 3—6. A se adresa d-lui farmacist Werner.

DE INCHIRIAT în strada Lascar Catargi 5 un apartament compus din 4 camere, bucătărie, baie, cameră servitori, pivniță, magazie lemne, parchet, teracotă, instalație apă.

DE INCHIRIAT 2 camere mari frumoase, bucătărie, lumină electrică, verandă și atenansele necesare, în fața frumoasei piețe a Palatului Administrativ. Eventual și un alt apartament la fel. Strada Rosetti No. 47.

CEREȚI pretutindeni admirabilul săpun „*Cămila*".

Vizitând cunoscutul magazin de manufactură BARASCH *din str. I. C. Brătianu*, veți convinge că este cel mai asortat cu articole de iarnă și că, le puteți cumpăra *mai eftin ca oriunde.*

PREPAR elevi de curs secundar ; a se adresa la ziar sub G. B.

# ULTIMA ORĂ

## JUGOSLAVIA VA TRIMITE ULTIMATUM UNGARIEI ?

### Atentatul a fost comis de o organizaţie fascistă

**Geneva 17.— Cercurile diplomatice privesc cu încordare evenimentele în legătură cu atentatul de la Marsilia. Atentatul este pus în legătură cu unele cercuri oficioase maghiare. Se crede ca Jugoslavia va aduce cazul în discuţia Ligii Naţiunilor.**

*

**Paris 17 - „New-York Herald“ ediţia de Paris, primeşte ştirea din Belgrad că, îndată după înmormântarea regelui Alexandru, guvernul din Belgrad ar trimite Ungariei o notă-ultimatum.**

*

Paris 17. — „Echo de Paris“ scrie că statele din Mica Antantă vor aduce în faţa Ligii Naţiunilor, cazul atentatului de la Marsilia, şi vor cere explicaţiuni de la oficialitatea maghiară.

### Atentatul a fost comis de fascişti ?

Paris 17f—La interogarea de ieri, un complice a destăinuit că crima de la Marsilia a fost săvârşită de membrii unei asociaţiuni secrete care luptă, fără cruţare împotriva unităţii Jugoslaviei. Atentatorii au trecut prin Munchen şi de acolo în Elveţia (prin Zurich şi Lausanne) unde au primit instrucţiuni speciale de la un terorist ungar.

Apoi atentatorii s'au dus la Paris unde li s'au dat noi instrucţii.

*

Oficiosul socialist „Le Populaire“ scrie că e vorba de un complot terorist, al separatiştilor croaţi, *grupaţi într'o organizaţie fascistă, care primeşte subvenţiuni din Italia şi Ungaria.* Aşa dar, încheie ziarul, crima a fost făptuită de fascişti.

## Un consiliu de familie la Belgrad

### *Intrevedere Lebrun - Regele Carol*

Belgrad 17.— Regele Carol II a sosit la Belgrad ieri la ora 4 şi jum. p. m. fiind întîmpinat de regina Maria a României, prinţul regent Paul, membrii guvernului etc. Regele Carol şi prinţul Neculai au fost găzduiţi la palatul din centrul oraşului. D. Titulescu este găzduit la dr. Subotici; d. Franasovici la legaţia română, iar domnii mareşal Presan şi general Angheleşcu au rămas în vagonul special din gară.

*

*Azi va avea loc un consiliu de familie la care vor participa regina Mărioara, regina Maria a României, Regele Carol II, prinţul Neculai, prinţul-regent Paul, arhiducesa Ileana, prinţesa Olga etc.*

*

**D. Titulescu va avea o întrevedere specială cu d. Jeftici; şi e posibil ca Regele Carol II să aibă o întrevedere cu d. Lebrun preşedintele Franţei, pentru a discuta chestiuni de politică internaţională.**

#### Omagiu

**Astăzi, regele Carol a depus pe sicriul regelui Alexandru, o coroană în nume perssonal şi o altă coroană, în numele ex,reginei Elisabeta a Greciei,—ambele din flori naturale.**

**Au mai depus coroane d-nii Titulescu, general Paul Angelescu, R. Franasovici etc. Se află depuse până acum peste 1000 coroane.**

#### Sicriul

Trenurile speciale aduc mereu participanţi la funeralii. O lume imensă se perindă în faţa catafalcului. Ieri dimineaţă au defilat peste 100.000 oameni.

Pe sicriu, sânt aşezate sabia, chipiul şi mănuşile regelui; într'o margine se află decoraţiile pe perne de pluş; iar la căpătâiul sicriului e aşezată coroană regală cu care fusese încoronat regele Petru I. Sala mortuară e drapată în pluş violet.

#### Consiliul Micei Antante

După funeralii,—Vineri dimineaţă—se va întruni consiliul Micei Antante; iar în după ameaza aceleiaşi zile se va întruni în şedinţă speaială, consiliul Înţelegerii balcanice.

#### Reprezintantul Germaniei

**Berlin 17 — Führeru Hitler a delegat pe d. Goering să reprezinte Germania la funeraliile regelui Alexandru. D. Goering pleacă azi dimineaţă cu aeroplanul.**

### *Un conflict*

**în chestia contingentării**

***Bucureşti 17.-Un conflict s'a produs în guvern, pe chestia contingentării.***

***D. Manolescu-Strunga vrea să desfiinţeze regimul contingentării; dar se opune categoric d. Victor Slăvescu ministrul finanţelor.***

***Conflictul între cei doi miniştri e destul de serios.***

### O casă cu bucluc

Femeile Elena Roşu şi Marghioala Botia din Vaslui, au reclamat justiţiei următorul caz:

Reclamantele au cumpărat acum câtva timp dela d. Const. Duca din Bucium o casă din Iaşi str. Primăverei, autentificând actele la Tribunal.

Când au venit să ieie în posesie clădirea cumpărată, au întâlnit împotrivirea unui domn Gh. Leahu care susţinea că el este proprietarul casei,—Const. Duca neavând nici un drept asupra casei.

Femeile s'au adresat parchetului care a ordonat o anchetă.

**x Comandaţi clişeie la ziarul „Opinia“.**

## *INFORMAŢIUNI*

*x Chestura locală a fost informată în mod oficial de ministerul de interne, ca să achiziţioneze localul „Viaţa Românească“ din strada Alexandri, pentru instalarea birourilor prefecturei de poliţie.*

*Mutarea se va face pe ziua de 26 Octombrie, iar în clădirea actuală a chesturii va funcţiona legiunea de jandarmi-oraş de sub conducerea d-lui căpitan Ursuleanu.*

D. N. Stanciu, ajutor de primar, a dat o serie de dispoziţiuni în legătură cu organizarea şi vânzarea în iarmaroc.

x S'au pus în vânzare la Braşcu biletele pentru *Concertul Sandu Albu* din seara de 7 Noembrie. Lojile au fost toate vândute. Reţineţi bilete din vreme.

x In cartierul Socola a avut loc aseară o întrunire naţional-ţărănistă, la care au luat cuvântul d-nii A. Herovanu, dr. C. Bulău şi dr. Segal-Caritas.

x In urma convenţiei stabilite de Asociaţia studenţilor ieşeni cu proprietarii cinematografelor locale, studenţii vor primi săptămânal câte 17 bilete la fiecare cinematograf.

x D. Simionescu Bârlad, şeful organizaţiei liberale din Tutova, se află de ieri în localitate.

x Mâine la ora 10 dim. se va oficia la templul Neuscholz un requiem pentru regele Alexandru, Barthou şi Poincare.

Comunitatea evreească roagă pe această cale publicul să asiste în număr cât mai mare.

x Mâne se deschide iarmarocul dela Abator. Iarmarocul va ţine până în ziua de 26 cor.

x *Tragerea premiilor gratuite acordate cetitorilor ziarului „Opinia“ va avea loc*

***Duminică 21 Octombrie în sala teatrului „Trianon“.***

x *La Constanţa* a fost arestată tânăra Ida Gălăţan din Bălţi, care se îmbarcase pe un vapor spre Palestina. Asupra ei s'a găsit suma de 21.000 lei în valute, pe care vroia să le scoată din ţară în mod clandestin.

*x Vineri dimineaţă soseşte în Iaşi d. ministru Victor Iamandi. Delegaţia permanentă a partidului a a fost convocată pe Vineri la ora 6 seara.*

x Din Paris se anunţă că funeraliile lui Poincaré vor avea loc Duminică după amiază.

x D-l profesor Tittus Hotnog a fost numit subdirector al Liceului Naţional.

Este o numire în totul meritată, D. Hotnog fiind un profesor valoros şi un intelectual de speţă veritabilă, cu sentimente alese şi orizont occidental.

### *Avioane sovietice*

**deasupra Basarabiei**

Cetatea Albă 17.— Autorităţile locale au fost informate că **eri un aeroplan sovietic a zburat câteva minute deasupra Bugazului. Un alt avion Sovietic a fost văzut sburând deasupra satului Olăneşti.**

### *Informaţii*

**x Prezicătorii cei mai reputaţi au afirmat că cele mai ideale porte-bonheururi pentru anul 1935 vor fi agendele şi calendarele librăriei „Socec“ din Iaşi.**

x Direcţia Cinematografului Roxy a primit numeroase felicitări pentru faptul că a readus marele şlagăr mondial „Un cântec străbate lumea“, cântat de cel mai mare tenor al lumei Joseph Schmidt. Acest film pătrunde azi în toată lumea cu un succes cum nu s'a mai pomenit, dar şi publicul select al Iaşului a ştiut să aprecieze valoarea acestui film complectând eri sala Roxy până la ultimul loc.

Unii au asistat de 3—4 ori la acest film şi ne-au declarat că îl vor vedea încă odată. Toată lumea azi încă odată la Roxy.

### PUBLICAŢIUNE

Comitetul şcolar al şcoalei Normale de fete „Mihail Sturdza“ din Iaşi aduce la cunoştinţa celor interesaţi că arendează un teren arabil în suprafaţă de 15 (cinci sprezece) ha. situat în comuna Copou Rediu-Tatar Jud. Iaşi.

Condiţiunile arendării se pot obţine de la direcţiunea şcoalei Normale în str. Toma Cozma No. 3 în orice zi de lucru în orele de birou.

Comitetul

**2 stele 2**
***AZI LA ROXY***
**GRETA GARBO**
**JOSEPH SCHMIDT**

*Fapte şi zvonuri politice*

## Dela Iaşi va porni acţiunea împotriva reîntregirii liberale

### Rolul d-lui Victor Iamandi — Intre d-nii Tătărescu şi Dinu Brătianu — Se pregăteşte o mare demonstraţie

De câteva zile a revenit pe tapet chestiunea reîntregirii liberale.

O discută ziarele şi cercurile politice.

Se poate spune că lucrurile, de data aceasta, sau pus foarte serios...

*

Firesţe, faptul a provocat un viu interes printre guvernamentalii locali.

Câtă vreme „împăcarea“ a fost numai svon de gazetă, duciştii ieşeni au arătat nepăsare.

Acum însă, când situaţia din partid este tulbure prin conflictul vădit dintre d-nii Dinu Brătianu şi Gh. Tătărescu, o ramură din partid se agită.

Un fruntaş guvernamental ne-a furnizat datele ce urmează şi care îşi au importanţa lor..

#### Tratativele

— „Problema împăcării, — ne-a spus interlocutorul nostru,—a fost ridicată de d-nul Dinu Brătianu, şeful partidului, fiind împins la aceasta, după cât se pare, de elementul feminin al familiei Brătianu. Motivul nu trebuie căutat mult.

El poate fi lesne ghicit în ascensiunea politică a d-lui Gh. Tătărescu, şeful guvernului, care şi-a cimentat raporturi din cele mai temeinice cu Coroana.

Familia Brătianu vede în d. Tătărescu un candidat cu sorţi siguri de reuşită, la ocuparea şefiei partidului.

De aici tratativele cunoscute, şi de mult începute cu fruntaşii georgişti. Mai întâi, acele dintre d. Tancred Constantinescu, un credincios brătienist, cu d. g-ral Văitoianu; apoi, ale d-rului Costinescu cu d. Banu, etc.

In prezent însă, discuţiile au fost începute şi sunt conduse direct de d-nii Dinu şi Gh. Brătianu“.

#### O explicaţie între d-nii Dinu Brătianu şi Gh. Tătărescu

Informatorul nostru ne-a mai declarat că cearta se va produce, din motivul că d. Dinu Brătianu, fără a consulta şi obţine avizul comitetului executiv al partidului, a început tratativele de reconciliere.

Evenimentele triste din ultimele zile au mai amânat explicaţiile. Insă zilele acestea

D. VICTOR IAMANDI

(poate chiar mâne) aşteptata întrevedere se va produce.

D-nii D. Brătianu şi Gh. Tătărescu vor veni faţă în faţă. Şi vor discuta problema sub multiplele aspecte în care se prezintă...

#### Rolul d-lui Victor Iamandi

Castanele din foc, — şi de data aceasta —, le va scoate probabil tot d. ministru Victor Iamandi.

Ministrul Iaşului, care într'o vreme se apropiase de d. Dinu Bratianu, pe chestia împăcării va trebui să arunce mănuşa.

Şi a ne arunca D. Iamandi nu este însă un izolat în acţiunea pe care o va întreprinde,—se pare din îndemnul primului ministru D sa ar avea deciziunea tuturor organizaţiilor moldovene. Lipsea aceia din Bârlad. Era un du bu.

Azi, la Iaşi, d. Simionescu-Bârlad, cunoscutul fruntaş guvernamental, a semnat pactul de nesupunere la combinaţiile familiei Brătianu.

Mai are d. Victor Iamandi şi concursul grupului H. I se va alătura şi grupul „Părerilor libere“.

#### La Iaşi

Semnalul de atac va porni tot dela Iaşi. Când ?

Probabil Vineri 19 crt., când d. ministru Iamandi va fi în localitate şi va vorbi la club, în faţa delegaţiei permanente.

Adevărata începere a luptei se va produce însă la 4 Noembrie, la marea demonstraţie liberală dela Iaşi, care se va bucura de participarea multor fruntaşi dela centru“.

*

Lupta, după cum se vede, se anunţă aprigă.

Informatorul nostru prevede, în cele din urmă, izbânda d-lui Gh. Tătărescu...

*H. Burileanu*

## Groaznicul incendiu din Herţa-Dorohoi

### Zece imobile avariate

Dorohoi 17.—Pentru a putea pune în curent pe cetitorii noştri cu marele incendiu din Herţa-Dorohoiu, m'am deplasat cu o maşină la locul incendiului.

La ora 2 jum. noaptea s'a declarat focul la locuinţa comerciantului Aronovici. Cu o repeziciune uimitoare, focul s'a întins asupra imobilelor vecine.

S'au chemat ajutoare din Cernăuţi şi după o oră au sosit pompierii cernăuţeni care împreună cu soldaţi din reg. 29 inf. Dorohoiu au început lucrările de localizare.

Tot oraşelul era o masă de foc. Bieţii locuitori fugeau în costume sumare şi parte îşi transportau lucrurile pentru a nu fi distruse de flăcări.

Dăm numele precis a locuitorilor cara au suferit pagube enorme: Carol Bicx, Avram Adlerstein, Nuhăm Marcovici, Haim Nadler, Iancu Spund, Lei ovici, David Solomon şi Şapşa Şulim.

Mare parte au fost asiguraţi. S'a deschis o anchetă.

*S. Sandy*

### *Sinuciderea unei tinere fete*

Bucureşti 17.— D-ra Elisabeta Comanelos, în etate de 17 ani, din bul. Domniţei 3, s'a aruncat în faţa trenului în staţia Mogoşoaia.

Nefericita, cu picioarele sfărmate, a fost transportată la spital.

Tînăra fată a recurs la actul disperat, din cauza unor certuri familiare.

**Aonaţi-vă la „Opinia“**

Aveţi dureri de cap, junghiuri, dureri nervoase, indispoziţie, insomnie? Luaţi DALIN. Cel mai bun antinevralgic. Vindecă şi previne orice boală ce provine din răceală.

## ORA 1

## Ce va cuprinde nota Jugoslaviei *către Ungaria*

**Belgrad 17.— Nota Jugoslaviei către Ungaria, va cere: desfiinţarea lagărului de terorişti croaţi dela Ianca-Puszta şi extrădarea teroriştilor implicaţi în atentatul dela Marsilia.**

**Nota jugoslavă va avea asentimentul Franţei şi Micei Antante.**

### Legăturile teroriştilor

Belgrad 17.—Amanta teroristului Tercek a declarat că acesta a primit sumi de bani de la o putere străină, pe când se afla la Viena şi la Budapesta.

Tercek a avut legături cu ofiţeri unguri şi spunea că e prieten cu regentul Horthy.

In lagărul terorist era un manechin reprezentând pe regele Alexandru, asupra căruia se făceau exerciţii de tir.

### Sinuciderea unui inginer din Bucureşti

Bucureşti 17.— La locuinţa sa din calea Griviţei 33, inginerul Diamant a încercat să se sinucidă cu pastile de somnalin. Cauza e jena financiară.

### Moarte subită

La hotelul Griviţa din Bucureşti a încetat subit din viaţă comerciantul Iosif Sacaglu din Tg. Codăeşti (Vaslui).

Pijamale de finet, haine de casă, fulare de lână şi mătasă vinde ef-tin mag. **EDUARD**

**DURERI CHINUITOARE**

ALINĂ **TESTA** VINDECĂ ORI CE DURERI DATORITE GRIPEI NEVRALGIILOR RĂCELEI

DOCTOR
**SOLO SCHREIFEL**
BOLI INTERNE, PIELE
***Venerice, syfilis***
Raze Ultra Violete
***Diatermie***
consultă zilnic între
*7—10 dim. şi 2—9 seara*
**Str. Anastasie Panu 70**
(vis-a-vis de Palatul Administrativ)

DOCTOR
**I. SCHWARTZMAN**
Fost asistent al clinicei din Paris
Boli interne şi de copii
Specializat în boli de inimă, plămâni şi rinichi.
Diagnosticul afecţiunilor de inimă cu aparatul Electrocardiograf.
Tratamentul tuberculozei pulmonare cu pneumothorax artificial
Tratamente radicale pentru varice, eczeme şi ulcer varicos
Consultă între 4—7
Str. Căpitan Păun 10. Telefon 11

***Ingrijiţi-vă ochii purtând ochelari***

— dela —
**Optica ARGUS**
LAPUŞNEANU 43
vis-a-vis de Hotel Palace
CALITĂŢI SUPERIOARE
PREŢURI EFTIN

ANUL XXX No. 8251

ABONAMENTE

Lei 600 . . . . pe un an
„ 300 . . . . „ 6 luni
„ 150 . . . . „ 3 „

ATELIERELE TIPOGRAFICE
IAȘI. — STR. LĂPUȘNEANU 37

2 (doi) lei exemplarul

# OPINIA

Ziar popular cotidian

VINERI 19 OCTOMBRIE 1934

Premii Gratuite
Bon No. 22
OPINIA

## Sinceritate

In ziarul „Naționalul", un fruntaș liberal anonim explică de ce împăcarea fracției Tătărescu cu fracția Georges Brătianu trebuește privită ca o imposibilitate. Fondul chestiei nu-l reținem aici; ceiace ne interesează și ne zmulge un zâmbet este formula lapidară dar totodată naivă cu care zisul fruntaș își termină declarația. Iat-o: „...cei cari ar încerca să pună numai problema reprimirii georgiștilor, riscă să ridice împotriva lor revolta unanimității *elementelor active* din partid, care *au îndurat calvarul celor cinci ani de cruntă opoziție*".

Cunoaștem îndeajuns moravurile noastre politice ca să ghicim ce însamnă opoziția pentru niște „elemente active" deprinse să trăiască din budget, din bacșis și din samsarlâc. Nu ne așteptam însă ca amintirea unor vremuri de desnădejde politică să trezească în inima cuiva atâta amărăciune și atâta oroare; sau, mai bine zis, nu ne așteptam ca un atare simțimânt să ia proporții care să-l facă să izbucnească, la primul prilej, cu o francheță atât de brutală. Agricultorii ne pot aminti, fără rușine, de „calvarul" a cinci ani de „cruntă" secetă bântuitoare, în care ogorul, cu toată truda chinuitoare, n'a dat; dar politicianii, când au puțină pudoare, ne vorbesc de opoziție ca de o binefacere, și o prezintă ca o epocă de odihnă în care fiecare își reface gospodăria sau își reia treburile. Dacă nu'i credem, cel puțin aparențele sunt salvate.

Fiindcă însă prilejul se prezintă, îmi închipui că nu îndrăznesc prea mult dând un mic sfat „elemen elor active". Noi ceștealalți, atâtea milioane de români care nu trăim din politică, ne vedem de lucrurile noastre și, deși cunoaștem—ca să zic așa—o vecinică opoziție, nu ne pierdem cu firea. Poate exista între „e ementele active" oameni cu vreo profesie, avocați, medici, ingineri, profesori, negustori. In opoziție, aceștia ar putea să facă „*tout bonnement*" ca noi, adică să-și exercite meseria ce și-au ales o pe băncile școlii, adică atunci când frăgezimea adolescenței nu-i mâna încă spre lovituri și co nbinații de antreturi ministeriale. Cu acest preț, îi as gur că opoziția li s'ar părea mult îndulcită. Sau te pomenești că „elementele active", cum le numește personagiul interviewat, n'au, în profesia l.r, nici acel m'nim de talent și de pricepere care să le asigure pânea zilnică? Că sunt bune numai să guverneze această nenorocită țară, adică să stea într'un loc unde nu se cere nici talent nici pricepere?

NECULAI DALU

## Locul de odihnă veșnică
### A REGELUI ALEXANDRU

Biserica „Sf. Gheorghe" din Topola, mausoleul familiei Karagheorghici, unde este depus astăzi cosciugul cu rămășițele pământești a'e regelui Alexandru.

Ziua de azi întinde zăbranic negru deasupra Jugoslaviei. Și la dolțul profund al țării vecine, România participă sincer, participă sufletește. Fie ca acest doliu unanim să însemne jertfa ultimă și supremă pe altarul înfrățirii popoarelor.

IDEI ȘI FAPTE

## TEAMA DE UN NOU SERAJEVO!

*Pe ei ce trece, se precizează tot mai clar existența unei vaste conspirațiuni, care a urmărit complicarea situațiunii internaționale, dezlănțuirea unui nou măcel mondial, înecarea popoarelor în valuri de lacrimi și sânge. Și pentru atingerea acestui țel înfiorător, anumiți guvernanți nu se dau în lături de la acte teroriste (executanți nebuni se găsesc întotdeauna), creiază și susțin un lagăr de fanatici, îndeamnă pe un Vlada Gheorghiev să răpească viața nefericitului rege al Jugoslaviei—toate acestea în speranța că poate va crăpa totuși răbdarea celor vizați și ei vor porni să se răfuiască pe calea războiului.*

*Față de gravitatea excepțională a mărturisirilor celor câțiva atentatori arestați, Jugoslavia se va vedea silită să trimeată un ultimatum energic la Budapesta, cerând cu asentimentul Franței și al Micei Antante, desființarea lagărului tororist de la Ianca-Puszta.*

*Indiferent însă dacă „ungurii care se deșteaptă" vor satisface sau nu această cerere;— lucrurile nu trebuie să se oprească aici. Ci se va impune o urgentă lamurire a situației.*

*Astăzi se știe cine în Europa vrea războiul și cine e contra unei noui vărsări de sânge. Dacă atentatul dela Marsilia e într'adevăr o provocare, cei provocați trebuie să-și stăpânească nervii și să păstreze cu orice preț calmul, ținând seama de faptul că nici chiar popoarele Germaniei și Ungariei nu mai vor să fie transformate în carne de tun. Ei sunt însă datori să examineze bine situația, să tragă toate concluziile ce se impun și să formeze neîntârziat un puternic bloc al statelor care nu vor războiul. Nebunii, fie ei chiar dictatori atotputernici, să fie puși energic la punct. Să fie ținuți din scurt.*

*Intr'un cuvânt, să se facă tot posibilul pentru evitarea unei noui și cumplite nenorociri; Popoarelor le e oroare de sânge; ele n'au decât un singur dor neînfrânt: dorul păcii și al liniștei. Cine din dregători mai e capabil să judece limpede și obiectiv lucrurile, trebuie să ție mereu seama de această voință.*

I. L. BASARABEANU

## Locurile Sfinte
### O conferință de interes general

Peste întreaga omenire apasă, de câtva timp, o ceață înăbușitoare. Orizontul a început să se circumscrie numai în jurul intereselor personale sau de grup, iar în sufletele multora s'a sălășluit pustiul necredinței.

Deși lumea pretinde că trăește într'un ev de cultură înaintată, totuși dacă s'ar face o comparație cu trecutul, fără mult efort — s'ar ajunge la concluzii contrare.

Gloanțele de revolver, ce în mod endemic seamănă moarte în lotul celor ce au destinele popoarelor în mână, dovedesc cu prisosință că nu cultura stăpânește veacul nostru. Căci *cultura* în esența ei înseamnă înnobilarea sufletului și nu degradarea lui.

Ori efectele acțiunilor omenești, isvorâte dintr'o nestăpânită enervare, având ca punct de plecare *forța* în loc de *dreptate*, *ura* în loc de *iubire*, *parvenirea* pe căi liturgalnice la un trai comod în locul urcușului greu al muncii cinstite—dau dovadă peremtorie, că individul zilelor noastre merge în viteză spre animalizare.

Petele de sânge, ce au îndoliat națiuni și lăsat în sufletele popoarelor fiorii groazei, indică lămurit pe cadranul barometrului moral, că suflă un vânt păgânesc în omenire.

Lumea a ajuns la răspântie de drumuri. Obiectivele sunt în întuneric și nu se pot descoperi pentrucă nu există înțelegere.

Inapoi la tradiție e strigătul vremii!

Inapoi la credința străbunilor, la dragostea și pacea creștină a lor!

Nu la bolșevismul și inchiziția medievală, cari — și ele la rândul lor — au fost produse ale urii și neînțelegerii.

Ci reintoarcerea la credință explicită, la iubire negrănițuită și la nădejdea unei armonii sociale, bazată pe principiul că toți suntem fiii aceluiași Părinte.

Poate cuvintele mele ar putea fi interpretate, ca exprimarea gândului unui om cu un anumit fel de a privi viața. Având o misiune sacerdotală, militarea pentru astfel de principii s'ar părea interesată. (Deși puțin importă această imputare, privind la culmile idealului creștin).

Dar când un bărbat de stat, ca Lloyd George, consideră *„că lumea de azi e ca o junglă în care națiunile sunt aruncate unele împotriva altora* și strigă, sus și tare, că numai Biserica poate opri — prin doctrina ei — o nouă conflagrație internațională, atunci nevoia de reîncarcerare a omenirii pe făgașul idealului creștin pleacă dintr'un imperativ al conducerii de stat. El e cerut de un bărbat de stat cu autoritate mondială.

Ca să putem medita asupra căilor ce avem să le urmăm, ne facem o datorie de a invita publicul ieșan la conferința pe care o va ține d. *Marcu Beza*, Consul General al României la Ierusalim, ce va avea loc la Teatrul Național în ziua *de 19 Octom. cr. ora 6 p. m.*

D. *Marcu Beza*, recunoscut și apreciat scriitor va vorbi despre: *Locurile Sfinte*. Conferința va fi însoțită de proecțiuni. Vor fi răscolite o mulțime de amintiri din trecutul „Locului Făgăduinței", și se vor evoca momente din istoria înemeierei și gloriei — prin martiriu — a creștinismului. Chestiunile de actualitate ce interesează Ierusalimul și Palestina vor fi aduse, pe această cale, și publicului ieșan la cunoștință. Nu insist asupra interesantei conferințe, dat fiind competința și autoritatea d-lui *Marcu Beza*.

Beneficiul realizat se va întrebuința la construirea unui Cămin pentru pelerinii români, ce vizitează Ierusalimul cu locurile sfinte.

Conferința are loc sub auspiciile Patriarhiei române.

Pr. CONST. NONEA
consilier cultural al
Mitropoliei Moldovei

## DIN TOATA LUMEA

***Asigurări la operații chirurgicale.*** — La New-York s'a înființat o societate originală de asigurări. E vorba de asigurări pentru operațiile chirurgicale.

Agenții societății vizitează zilnic spitalele și clinicele din marea metropolă americană interesându-se de pacienții care urmează a fi operați. Apoi agenții se prezintă la familiile bolnavilor respectivi și propun asigurări în vederea intervențiilor chirurgicale. Suma asigurării depinde de gravitatea bolii și de renumele chirurgului.

Până acum societatea a contractat numeroase asigurări de acest fel. In majoritatea cazurilor câștigul este al societății, fiindcă operațiile reușesc în marile spitale americane. S'au înregistrat însă și câteva cazuri fatale, când întreprinderea a plătit familiilor asigurate mai multe milioane lei.

***Când să ne căsătorim?*** — Un ziar parisian a întreprins o anchetă interesantă printre cititori, punând întrebarea: „Când trebuie să ne căsătorim în vremurile de astăzi?". S'au primit câteva mii de răspunsuri.

Unele persoane cred că atât femeile cât și bărbații trebuie să se căsătorească atunci când sânt tineri și când căsnicia are un farmec deosebit. Marea majoritate a răspunsurilor (peste 5000 persoane) s'a pronunțat însă pentru o căsătorie mai tardivă, după vârsta de 30 ani la femei și 35 ani la bărbați.

Până la această etate soții își pot face deobiceiu o situațiune temeinică în societate. In plus vârsta matură prezintă o garanție de seriozitate a căsniciei.

In genere însă, oamenii se căsătoresc, când vine imprejurarea!...

***Cu dinții.***—Un concurs ciudat a avut loc zilele trecute la Londra. Era un concurs pentru premierea celor mai rezistenți dinți.

In acest scop candidații trebuiau să spargă cu dinții un cât mai mare număr de alune, nuci, sâmburi de caise, etc.

Concursul a durat câteva ore, în care timp concurenții se căzneau... să-și îndeplinească misiunea.

Mulți au trebuit să renunțe pentru a nu-și strica dantura.

La urmă a fost premiat un tânăr de 19 ani, care a spart cu dinții câteva sute de sâmburi și alune. El a fost proclamat „campionul dinților"...

## O familie care doarme
### numai două ore pe noapte

Familia Majenas din Lisabona (Portugalia), formată din patru persoane (părinții și doi copii) este renumită prin aceia că a reușit să învingă somnul.

Printr'o educație de câțiva ani, cele patru persoane au izbutit să se mulțumească numai cu două ore de somn în fiecare noapte.

Astfel familia portugheză are la dispoziție câte 22 ceasuri de activitate pe zi.

Părinții și cei doi copii sânt perfect sănătoși și nu simt nevoia de a dormi mai mult decât două ceasuri.

Dacă oamenii ar putea ajunge la această situație, atunci activitatea pe pământ ar fi mai spornică și viața ni-ar părea mai lungă.

Citiți zilnic Opinia

## VEDETELE DE LA HOLLYWOOD
### SUB TEROAREA GANGSTERILOR

**Răpitorii de copii. Cel mai scump copil din lume**

Am relatat că îndrăzneții gangsteri americani au început să caute teren de activitate la Hollxwood, renumita cetate a filmelor, unde locuesc cei mai mari și mai bogați actori de cinema. Vedetele au cerut concursul autorităților și au format și gărzi personale de detectivi, care păzesc în permanență vilele și studio-urile de filme. Totuș pericolul se menține, întrucât gangsterii sânt foarte bine organizați și dovedesc un curaj uimitor.

In special sânt amenințați copii vedetelor. Astfel Marlene Dietrich a primit până acum mai multe scrisori, prin care este anunțată că i se va răpi fetița, dacă nu va depune suma de 50 mii dolari, adică cinci milioane lei. Asemenea scrisori au primit și soții Barrymore și Robinson, și Malec, etc.

Gangsterii, cu toată paza din jurul vilelor, reușesc să se strecoare în locuințe și să lase scrisorile în paturile copilașilor, ceiace sporește panica părinților.

Vedetele, îngrijorate, nu-și mai lasă copii acasă, ci îi iau în toate părțile: la studio; la coafor, la teatru, la restaurant, etc. Actorii și actrițile de cinema sânt mereu însoțiți de detectivi ai poliției și de agenți particulari.

Dar obiectivul principal al gangsterilor este micul actor de cinema Baby Le Roy, copilul care a jucat în mai multe filme și a obținut succese extraordinare.

Acest băeat în etate de trei ani este socotit astăzi cel mai scump copil din lume, întrucât gangsterii... l-au evaluat la suma de 100 mii dolari, adică zece milioane lei.

Baby Le Roy este păzit în permanență, ca o comoară rară. In jurul micului actor sânt totdeauna câteva persoane înarmate. La fel și în jurul celorlalți copii ai vedetelor de cinema.

Astfel stelele filmului de la Hollywood trăesc astăzi subt teroarea gangsterilor periculoși. E aceasta un film real, enervant, îngrijorător și cu emoții permanente.

## Muzeul curiozităților
### lăsat de un marchiz francez

Marchizul Cavigny, un membru al uneia dintre cele mai vechi familii de nobili din Franța, a murit zilele trecute. In castelul său el a lăsat un muzeu interesant.

Marchizul era un pasionat colecționar de obiecte rare. Intr'un rând a plecat până în Australia, spre a cumpăra o verighetă curioasă găsită la cel mai bătrân om de acolo.

In colecția marchizului sânt bățiste cu sânge din vremea revoluției franceze, arme exotice, șuvițe de păr dela diferite personalități, mucuri de țigări fumate de oameni celebri, cărți rare, etc. Colecția este evaluată la un milion franci (aproape șapte milioane lei). Și moștenitorii caută acum un cumpărător. Probabil... un american!

## Un pui de elefant
### pentru mica prințesă italiană

Cu un vapor care a venit zilele trecute din India la Napoli, a fost adus un pui de elefant. Animalul a fost trimes de o colonie italiană pentru mica prințesă Pia de Piemont, fiica perechei moștenitoare a Italiei.

Cadoul are mai mult un caracter simbolic, întrucât în Asia există credința că elefanții aduc noroc în viață. Animalul va fi crescut la curtea prințiară din Florența și când prințesa Pia va deveni mai mare, se va bucura probabil de acest cadou original.

Cronica Cinematografică
de WRATISLAVIUS

## „Carioca" etc.

In raport cu reclama făcută și care pe alocuri nu numai că atingea superlativul absolut, dar — dacă așa ceva se poate spune, mai-mai să'i și depășească, toate filmele din săptămâna aceasta însamnă o decepție. Cu alte cuvinte, toți aceia care se duseseră la pârul lăudat (și încă ce laude!) cu desagii goi, nu s'au întors cu aceștia, decât pe jumătate umplută... In cel mai bun caz. Efectul tăișului dublu al reclamei â outrance.

Să începem cu „*Caroica*", filmul care—cuprinzând și cea mai recentă creație coreografică a modei, are oare-cum și rolul unei demonstrațiuni... clinice. Vreau să spun, că toată omenirea dănțuitoare, căreia dansurile de până acum nu'i ajunge, are prilejul să vadă efectul de „*Carioca*" executat simultan de numeroase perechi dansatoare—chipurile diletanți și nu de câte una singură, de profesioniști. Pe noi însă, nu aceasta ne preocupă — în primul rând. Ori-și ce fel de dans, chiar și cel mai puțin exigent, încintă ochiul când executanții sunt supli și impregnați de ritm. După-cum acelaș dans se prefăce ades într'o exhibiție profund neeestetică și ridicolă, când proporțiile fizice și stîngăcia executanților se înveder ează la fie-care pas executat. Așa-că, nu ne oprim nici la descrierea „Cariocei" și nici nu vom insista asupra mișcărilor „noi" prin care „noutatea", vrea să înlăture genurile deja—sau încă, existente. Ci, alta este cauza pentru care noi am spus la început, că ne-am întors cu desagul pe jumătate gol.

Filmul „*Carioca*" este o revistă. Numerile—izolat luate, sunt excelente. Technica fotografică ireproșabilă. Lumină multă, în interioruri inteligent dozată și în afară—foare mult și înviorător. Trucările—de la dedublarea interpreților — în scenele în care fie-care din eroi vorbește cu el însuși (un fel de discuție între geniul bun și ispita din om) toate admirabil executate.

Deasemenea și interpreții—despre care vom vorbi, mai la vale, toți excelenți. Atunci?

Partea slabă este tocmai țesătura intrigei, între firele căreia se plasează „numerele" revistei. Am vorbit aci—mai deunăzi, despre noua tendință în reformarea revistei, arătând, că se merge până acolo, încât lucrări bune de teatru se „revistizează". (Cam în felul cum se preface o dramă în operă sau operetă). Am citat și exemple. Ei bine, țesătura de fond e banală în „*Carioca*"... De sute de ori s'a spus povestea — cu mult mai multă vervă și spirit, despre fata milionară și tânărul idem. Ea fermecătoare, el deasemenea. Ea prin frumusețe și prin ochi focoși ce frig și pârjolesc până'n adânc și el, făt-frumos etc. etc. Când povestea e cu șart supusă, te prinde și pe d-ta spectator în vrajă. Când însă lipsește acel imponderabil, acea tainică însușire, care prinde sufletele ca magnetul pilitura și spectatorul își spune—în cel mai bun caz: ei și? Ei, atunci însamnă că — mai bine era de nu se făcea atâta tămbălău. Ne-am fi dus la „*Carioca*" tot așa ca și la un alt divertisment și atât. Ba ne-ar fi și amuzant mai mult, ca acum, când veșnic ne obseda întrebarea: „Când începe partea uluitoare, extra-extra-extra-ordinară?... Să fi lipsit această obsesie, ni s'ar fi putut întipări mai nestânjenite impresiile jocului actoricesc al lui *Gene Raymond* (ce minunat era el, în rolul creatorului și a mânuitorului de marionete din „*Suzana*"), sau farmecului frumuseței exotice de meridională impetuoasă — *Dolores dela Rio*. Dar multilateralitatea artistului (a cărui nume, cu regret, ne scapă) comic, dansator, diseur-toate în grad cu totul neobișnuit. Dar ce să spunem despre cântul dumnezeiesc al metisei

Continuare în pagina II-a

Vedeta vedetelor
**Marlene Dietrich**
în formidabila realizare a lui JOSEPH von STERNBERG
**Uraganul Patimelor**
*de Luni la SIDOLI*
Nici un ieșan să nu lipsească.

**Becuri** ELECTRICE garantate
Toate voltagele
mărcile TUNGSRAM, PHILIPS, WOLFSRAM, OSRAM etc.
Cumpărați cu prețurile fabricei la Depozitul General
*Zaharia Weiss*, Piața Unirei

*AZI la ROXY* Două filme șlagăre tot cu 12 și 8 lei
**Greta Garbo în Grand Hotel**
Al doilea film **Un cântec străbate lumea**
cântat de *Joseph Schmidt*
*Micky și Jurnal Pathe completează programul*
*Același program duminețile de Sâmb. și Duminică cu 8 și 6 lei intr*

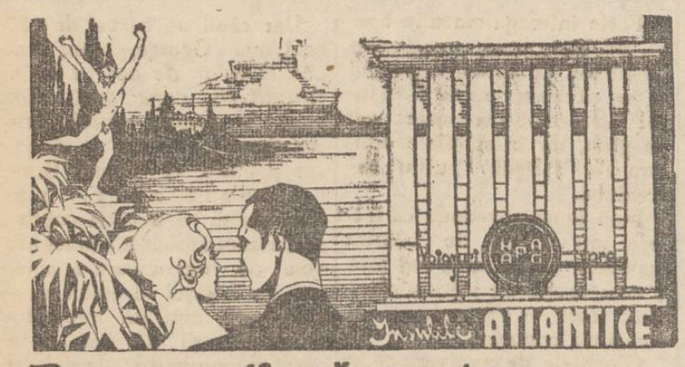


***Rezervați-vă un loc la Excursia HAPAG***
*de Crăciun cu ss. „Milwaukee"*
de la 22 Decembrie 1934 — 6 Ianuarie 1935.
O splendida călătorie în Primăvara Atlantică și un admirabil revelion pe bord.
Programul: Lisabona—Gibraltar—Tanger—Teneriffe—Madeira—Vigo—Hamburg. ***Prețuri dela 8300 lei***
Informațiuni și prospecte la Reprezentanța Societății „Hamburg Amerika Linie" Iași Str. Lăpușneanu 20.
Telefon 134

***Pentru sezonul de toamnă***
**magazinul „GHEMUL ROȘ" Cuza Vodă** *No. 58*
a pus în vânzare cu prețuri excepțional de reduse următoarele articole:

Pânză fără apret dela Lei 15 m.
Șifon prima cu 22, 25, 28 etc.
Pânză p. cearșafuri Lei 57, 75
Gradel calit. prima lei 31,38
Zefiruri p. cămăși dela Lei 18 m.
Dejalenuri modele noi 48, 55, 65
Silcoza p. lingerie calit. super.
Batist elvețian cu 22, 26 lei m.
Stofe moderne pentru rochii și pardesie de dame
Stofe pentru haine bărbătești
Stofe caki p. unitorme școlare
Barcheturi și flaneluțe p. pijamale cu lei 24, etc.
Marchizete imprimate p. perdele

Batiste pt. dame dela Lei 8 buc
Ciorapi pentru copii începând de la 6 lei perechea
Ciorapi de dame cu Lei 10, 15, 21, 30 per. etc.
Ciorapi de mătase „Adesgo" începând dela Lei 60
Batiste bărb. Lei 8, 15, 21 buc.
Chiloți pentru dame începând de la Lei 22 per.
Chiloți de mătase dela Lei 40
Prosoape plușate mari începând dela Lei 45 buc,
Ciorapi bărb. Lei 10, 13, 15, 20
Băști tranceze toate culorile.

**Mare asortiment de tricotaje în cele mai moderne modele.**

Institutul de Radiologie și Electrotherapie
**Dr. N. DABIJA**
Conferențiar onorific al Clinicei Medicale. Medic al Casei Asigurărilor Sociale
BOLI INTERNE
Diagnostic și tratament cu
**Raze X**
Diatherme, ultraviolete, băi de lumină, etc.
Consultațiuni 1—2 și 5—8
Str. Sft. Atanase No. 2 Iași

*Cabinet Dentar*
**Dr. A. Mises**
*Medic Stomatolog*
Specializat în boli de dinți și gură
Consult. 9—1, 3—7
*Str. Ștefan cel Mare 60 etaj*
*(casele Episcopiei Catolice)*

x Pentru clișeie de orice fel adresați-vă la „Opinia" strada Lăpușneanu 37.

## Epitropia Generală a Casei Spitalelor și Ospiciilor Sft. Spiridon din Iași

Aduce la cunoștința celor interesați că, la 7 Noembrie 1934 (ora 11 dim. va ține licitație publică cu oferte închise în Cancelaria Epitropiei Generale a Spitalului Sf. Spiridon situată în Iași str. I. C. Brătianu 144, pentru vânzarea spre exploatare a parchetelor din pădurile menționate mai jos:

1) Pădurea Băcești com. Băcești jud. Roman (gara Băcești) parchetele No. 21 și 26 în suprafață totală de 55 ha. 9100 m. p. exploatabile în anii forestieri 1934—1936.

2) Pădurea Vulpășești com. Sagna jud. Roman (gara Vulpășești): parchetele No. 31, 32 și 33 în suprafață totală de 115 ha. 7686 m. p. exploatabile în anii forestieri 1934—1936.

3) Pădurea Orășeni comuna Curtești jud. Botoșani: parchetul No. 3 în suprafață de 15 ha. 2066 m. p. exploatabil în anul forestier 1934—1935

4) Pădurea Dumești comuna Dumești jud. Vaslui (gara Dumești) parchetele No. 17 și 18 în suprafață totală de 85 ha. 3800 m. p. exploatabile în anii forestieri 1934—1936.

5) Pădurea Borșa com. Vlădeni jud. Iași: parchetul No. 15 în suprafață de 4 ha 3500 m. p. exploatabil în anul forestier 1934—1935.

6) Pădurea Orolteana com. Lunca jud. Dorohoi parchetele un rest din parchetul No. 3, parchetul No. 4 a, 4 b și 5 în suprafață totală de 52 ha. 3178 m. p. exploatabile în anul forestier 1935—1935.

7) Pădurea Cotnari comuna Cotnari jud. Iași parchetele No. 6 și parte din 7 în suprafață totală de 21 ha. 8000 m. p. exploatabile în anul forestier 1934—1935.

8) Pădurea Stavnic comuna Voinești jud. Iași, parchetul No. 22 în suprafață de 8 ha. 5600 m. p. exploatabil în anul forestier 1934—1935.

Concurenții pentru a putea fi admiși la licitație vor depune garanție legală.

Licitația se va ține în conf. cu Legea Contabilității Publice și Oficiului Central de Licitații.

Caietele de sarcini și orice alte informațiuni se pot vedea în orice zi de lucru la Biroul Serv. Silvic al Casei între orele 9—13.

## Templul evreesc din localitate
### va fi mărit și renovat

Pe lângă multe sinagogi, Iașul numără și un templu, situat în piața de lângă casele Braunstein, din strada Cuza-Vodă. Acest templu a fost clădit de regretatul filantrop Iacob de Neuschotz, al cărui nume îl poartă.

Față de populația evreiască de pe vremuri, templul era destul de încăpător, dar azi nu mai răspunde cerințelor. In consecință, epitropia a hotărît să lărgească templul și în același timp să-l renoveze. Planul expus prezintă o clădire frumoasă și încăpătoare. Și, după cum ne asigură d. Iacob Hirschensohn, activul epitrop, s'au găsit și mijloacele financiare pentru acoperirea cheltuelilor, așa că nu va însemna o nouă sarcină pentru populația israelită. Lucrările vor începe curând.

Un amănunt:

Primul cantor religios al templului Neuschotz a fost cantorul *Honigman*, tatăl colegilor noștri Albert Honigman și Emil Fagure, cunoscuții ziariști.

DAN

*Către Domnii cari se bărbieresc singuri!*

Există o metodă simplă, care ușurează bărbieritul. Cu cât-va minute înainte de a vă săpuni, ungeți barba bine cu Crema Nivea. Efectul este minunat. Briciul alunecă cu multă ușurință pe pielea netedă și întinsă, fără a vă produce nici cea mai mică neplăcere la bărbierit. Nu simțiți nici o iritație sau usturime supărătoare după bărbierit; nu veți mai avea pielea crăpată sau înroșită. Menajați-vă deci pielea prin întrebuințarea Cremei Nivea, care vă procură un bărbierit plăcut.
Crema Nivea: Cutii de la Lei 16.— — 72.—, Tuburi Lei 30.—, 45.—
BEIERSDORF & CO. S. A. R., BRAȘOV, Strada Iuliu Maniu 39

# Ministrul instrucției și învățătorii

### Plata gradațiilor.— Școli și posturi noui

Precum se știe, cu prilejul congresului general al învățătorilor ținut în localitate în Septembrie, s'au discutat o serie de deziderate ale învățătorilor, hotărându-se a se interveni la ministerul instrucțiunei pentru soluționarea lor. Moțiunea cuprinzând doleanțele institutorilor, a fost prezentată d-lui dr. C. Anghelescu, ministrul școalelor, de către o delegație de învățători în frunte cu d. V. Țoni, președintele asociației generale și C. Platon președintele dascălilor ieșeni.

**Gradațiile**

Un prim succes al congresului învățătoresc este acela că ministrul școalelor a aprobat plata gradațiilor didactice care sunt prevăzute prin lege și care până astăzi au fost refuzate învățătorilor.

In această direcție, ministerul instrucțiunei a trimis inspectoratelor școlare câte o adresă, cerând ca în statele de plată ce vor fi întocmite pentru luna Octombrie adică în intervalul de 1—5 Noembrie, să fie trecute gradațiile.

**Școale noui**

O altă chestiune pe care d. dr. Angelescu, ministrul școalelor, o cercetează personal, este și aceia a înmulțirei numărului localurilor de școală și a posturilor de învățători. După cât ne a comunicat un fruntaș al mișcării învățătorești din localitate, ministrul școalelor intenționează numai la Iași să înființeze 6 școli noui în oraș și 11 în județ. Ar însemna deci să se înființeze și cel puțin 55 posturi noui de învățători în orașul și județul Iași.

Desigur că, înființarea a noui școli nu se va mărgini numai la Iași ci se va extinde și în întreaga țară.

In cercurile institutorești se afirmă că în întreaga țară vor fi înființate cel puțin încă 1000 școli și 5.000 posturi de învățători.

Autoritățile locale școlare au fost invitate a înainta de urgență ministerului un raport în care să fie descrisă situația învățământului primar din regiunea Iași, precum și locurile unde se impune înființarea a noui localuri de școli.

In viitoarea seziune parlamentară, ministrul instrucțiunei va depune în parlament un proect de lege în sensul celor arătate mai sus.

Lonny

## Situația anarhică
### dela casa asigurărilor sociale din Bălți

Bălți 18. — Casa asigurărilor sociale din localitate se află într'o situație anormală. Instituția n'are până în prezent un consiliu de administrație, care să controleze activitatea membrilor. De un an de zile funcționarii particulari cer alegerea unui consiliu de administrație dintre reprezentanții funcționarilor, meseriașilor și lucrătorilor; se cere deasemenea înființarea unui organ de control răspunzător pentru cele ce se lucrează la această instituție, dar sânt unele persoane interesate care nu dau curs doleanțelor.

Activitatea medicilor lasă de dorit. Asiguraților sânt nemulțumiți de tratament. Medicamente lipsesc.

Din declarațiile depuse de unii asigurați reesă că au fost trimiși la băi numai aceia care au oferit o taxă de 500 lei. Bolnavii care nu erau în stare de a răsplăti „buna voința" medicilor, n'au fost trimiși la cură, deși aveau nevoie.

Consiliul de administrație al casei asigurărilor din Chișinău și ministerul muncii au fost sesisate despre această stare de lucruri, dar nu s-au luat măsuri.

E timpul să se pună capăt anarhiei ce domnește la Casa asigurărilor sociale din Bălți.

Se impune o anchetă urgentă.

*F. Orzeanu*

## Incident între profesori
### la o școală din Botoșani

Inspectoratul școlar din localitate a fost informat eri de un penibil incident petrecut la o școală secundară din Botoșani.

Directorul școalei comerciale superioare din acel oraș a înștiințat inspectoratul că profesorul I. Iațichevitz și-ar fi insultat colegul d. V. Alexievici de față cu mai mulți Profesori, pedagogi și elevi.

Dealtfel, profesorul în cauză s'a mai făcut vinovat de asemenea ieșiri violente față de d. prof. V. Alexievici.

Se cere inspectoratului anchetarea cazului și pedepsirea d-lui prof. I. Iațichevitz.

D. M. Costăchescu, inspector șef școlar a dispus cercetări.

## Contrabandă de valută

La Cernăuți se cercetează o nouă afacere de contrabandă cu valute.

Un bancher Iossel Rosenblat din Sniatin (Polonia) a reclamat autorităților că i-a dispărut un grop cu 800.000 lei în devize, trimes de un anume Katz, agent al bursei negre din Cernăuți.

Se pare că acest caz nu este unic, ci ar fi vorba de o întinsă contrabandă de valute la granița polono-română. Se fac cercetări, spre a se stabili dacă nu sânt amestecați și funcționari dela c. f. r.

## Comuna cu doi primari

In comuna Nedelcu-Cherca de lângă Brăila, se menține o situație ciudată.

Noul primar nu și-a putut lua postul în primire, deoarece președintele comisiei interimare n'a vrut să demisioneze.

Astfel comuna are doi primari și locuitorii nu știu unde să se adreseze, adică unde este primăria veritabilă.

## *O hrubă misterioasă*

La Brăila, pe malul Dunărei, niște muncitori, făcând săpături, au descoperit o grotă misterioasă.

Câțiva lucrători au mers prin hrubă cu felinarele, mai mulți metri, dar nu i-au putut da de capăt.

S'au întreprins cercetări de către specialiști.

Cei slabi și fără vlagă, anemici, storși ca după boală, devin grași, voinici și plini de viață după o cură cu *Vin tonic Dr. Beceanu*. Are gust plăcut și-i luat ușor de către copii. Dep. Farmacia Dr. Beceanu Piața Halei Iași.

Intrebuințați deci Vinul tonic Dr. Beceanu. Un flacon original 49 lei.

## *INFORMAȚIUNI*

*x In unele grădini din Moinești (Bacău) au înflorit din nou prunii și liliacul. Și în timp ce se înregistrează acest fenomen curios la noi în țară, în alte țări a căzut prima ninsoare, cum s'a întâmplat în Jugoslavia, Germania și Spania.*

x Ziarul „Curentul" anunță că pentru reorganizarea serviciilor noastre de poliție și siguranță, se va face probabil apel la siguranța din Anglia, care s'a dovedit cea mai capabilă de pe continent.

x Duminecă se va inaugura clubul național-țărănesc din Sărărie. Șeful acestui sector e d. Christea Malhasovici.

La inaugurare va participa și d. Costăchescu, fostul ministru.

x *Intre vecini.*— Dna Ety Rozenberg din str Sft. Lazăr a fost trimisă în judecată.

Ea este acuzată că a aruncat un pahar cu creolină asupra vecinului ei Glucman, pentru că acesta i-a denunțat soțul că ar fi comis câteva furturi.

x Ministerul instrucțiunii a trimis inspectoratului școlar local o circulară în care dispune ca în viitor să nu se mai numească învățători la școlile de arte și meserii grad inferior, ci licențiați universitari.

x Duminică 21 Oct. între orele 8—12 și 14—18 are loc la liceul Național alegerea unui membru în Consiliul de administrație al casei corpului didactic, reprezentant al învățământului secundar.

x *Burse studențești.* — Intrucât Ministerul de instrucție a creiat o serie de burse la facultatea de științi din Iași, pentru orfanii din război și fiii de invalizi, s'a cerut tuturor studenților ce intră în această categorie să prezinte situația lor școlară.

x **Dr. Brener** *specialist mamoș*, boli de femei. Cons. 2—6 d. m. în str. Lăpușneanu

## De la sectorul naț.-țărănesc
### *cartierul Hala*

Duminică a avut loc o populată ședință a sectorului Național-Țărănesc Hala, Sft. Lazăr de sub președinția d-lui Iosef Iacob.

Președintele sectorului d-l Iacob a omagiat personalitatea regelui Alexandru al Jugo-Slaviei și al Ministrului de externe al Franței Louis Barthou, asasinați mișelește la Marsilia.

In semn de doliu, a ridicat ședința pentru 5 minute.

A urmat apoi un expozeu al situației interne după care dl. avocat Milton Lehrer, vicepreședintele sectorului a făcut o interesantă expunere a situației politice.

Au participat la discuții D nii dr. Idelovici, I. Sirițeanu, Kreisler, A. Lazarovici, Cojocaru, Paul Boz, Leon Haimovici, etc.

Dl. secretar al sectorului Iancu Mendel a dat citire noilor inscriși printre care D-ni avocat I. Secter, Ion Ciornei O. Pavlovici, N. Mungiu ș. a.

## *„CARIOCA" etc.*
### (Continuarea din pagina I-a)

ce știe nuanța și fraza melodia languroasă ce merge la inimă — cu atâta putere? De toată lista de dansatori și girls, nu mai vorbesc. O încințare a ochiului. Și cu toate acestea, cu toată aglomerarea de trucări extrem de ingenioase, „senzația" anunțată, ba fortissimo trâmbițată, noi n'am văzut'o.

Ceva mai mult. Acum, când știm ce și cum, noi ne vom duce încă-odată la *„Carioca"*. Da. Pentru a putea savura detaliile pomenite. Acum când nu ne va mai obseda întrebarea: „Când vine „senzația"?...

Cam la fel ne-a mers și la *Sidoli*. Cine n'o are în excelentă amintire pe *Jeanette Macdonald* (*Parada dragostei*) și cine nu'l apreciază pe *Ramon Novarro*? Când însă, întâi pe rând și apoi în duet, ei cântă... franțuzește (de repetate ori!) și când pe lângă glasul frumos al primadonei se agață și lipsa de glas a eroului *Ramon*, acestea impresionează neplăcut.

La care adăogându-se și ideia nefericită, de a reda partea ultimă a filmului, în culori — gen ratat complect, totul se sumează într'un eșec.

Noroc de filmul „doi", înscenarea *„Vrăjitorului"* lui Wallace, jucat și pe scena teatrului nostru — și în care — în filmul de acum, *Fritz Rasp* (hoțul din „Emil și detectivii") se arată încă odată a fi un actor de mare anvergură.

In cadrul fanatic pe care numai posibilitățile filmului îl poate satisface și într'un ansamblu, în care se remarcă pe lângă vigoarea artistică a lui *Rasp* și talentul unei *Maria Solaeg* a unui *Paul Richter* etc. *„Vrăjitorul"* compensează insuficențele filmului „prim".

La *„Phoenix"* o vedem pe *Norma Sharer*.

De astă dată însă nu ca femeia drăgostoasă și cu artag (din Privatleben) ci — scenarul fiind o melodramă plângăreață, în care sentimentalizmul arhaic alternează cu irealul halucinațiilor vizuale, noi căpătăm o nouă dovadă a talentului extraordinar al acestei frumoase artista.

Având ca partner pe *Frederic Marsh*, e lesne de înțăles că artiștii scot maximum imaginabil din materialul pus la dispoziție în scenariul mediocru, ce poartă titlul dragoste, dincolo de mormânt"..Brr!

In schimb e excelent „Duelul la opt" (despre care am mai vorbit) și deasemenea sunt bine cunoscute reușările ce rulează la *Rozy: Grand Hotel* (cu *Greta Garbo*) și „Cântecul" lui *Ioseph Schmidt*.

W.

# Cum se face școală !...

## Servitoarea în locul învățătoarei

Tighina 18.— D. D. Kiprea, membru în delegația permanentă a consiliului județean, a înaintat un interesant raport inspectoratului școlar.

D. Kiprea arată că făcând revizia școalei primare din com. Chirhaței-Noui, a constatat că învățătoarea A. Nedeva lipsește de multe ori dela școală.

In timpul lipsei d-rei Nedova, servitoarea școalei ține locul și învață cu copii.

D. Kiprea mai arată că școala primară din acel sat e situată într'o magazie părăsită.

# Conferințele generale preoțești

## încep Luni, la Iași

După cum se știe, de Luni încep la Mitropolie locală conferințele generale preoțești.

Chestiunile în jurul cărora se vor isca discuții va fi mai ales chestiunea amestecului politicii în biserică și acea a imoralității la sate.

Conferințele se vor deschide printr'un parastas în Catedrală, pentru preoții decedați.

Prima ședință va fi consacrată unui pios omagiu pentru regele Alexandru al Jugoslaviei.

I. P. S. S. Mitropolit Pimen, ține să participe la această ședință, cu toate că este suferind.

Preoțimea ieșană va trimite M. S. Regelui o telegramă de condoleanțe, exprimându-și totodată nestrămutatul devotament pentru Coroană.

Chiriarhul Moldovei va face un apel către preoți de a începe o acțiune la sate pentru lămurirea poporului, cu care prilej preoții și învățătorii vor ține conferințe și predici despre monarhism și biserică.

*PLASTICE*

# Expoziția de pictură

## din foaierul Teatrului Național

Linoleum de AL. POPOVICI

Luând inițiativa de a grupa pictorii ieșeni în jurul vrâstei de treizeci de ani și a-i prezenta în bloc în ccheta sală a Teatrului Național, dl. E. Serghie a binemeritat dela ieșeni.

Intâiu, pentrucă ne-a dat ocazia să vedem o serie de opere plastice de o superioară calitate.

Al doilea, că adunând la un loc mai mulți artiști, poți extrage numai piese reprezentative și înjgheba un tot concentrat și variat. Câștigul e astfel mai puțin al artiștilor, cât mai ales al publicului.

Al treilea, este că într'o expoziție colectivă poți face o comparație între stiluri și trage o concluzie obiectivă.

Dar mai ales, a dat dovadă de spirit de inițiativă și construcție, pentru care îi aducem cuvenitele elogii.

Expoziția cuprinde lucrări frumoase și originale.

In afară de artiști consacrați ca dl. Kiriakoff și Sava, mai expun : în mare formă și cu remarcabile lucrări — d-na pictoriță Dina Spiridon-Stavăr, pictorul și colaboratorul nostru dl. profesor Alexandru Popovici, dl. pictor Alupi, dl. profesor-pictor Ioan Țolea, dl. Mihalescu ; d-rele Știubei, Iamandi, Urdea, Ștefureac, Costinescu și d-nii Hudici, Popa, Cămăruț, Agafiței, Hârtopeanu, Diaconescu.

Este o manifestare artistică de aleasă calitate și am dori să se repete.

Sp.

# Pentru un rând de haine

## Un fiu își mâhnește tatăl

Chișinău 18 — La spitalul central a fost internat în stare gravă locuitorul A. Pocrovschi din suburbia Sf. Vineri. Pocrovschi are mâna stângă fracturată și două coaste rupte. Starea lui e foarte gravă.

Cercetările au stabilit că Pocrovschi a fost maltratat de propriul său fiu, fiindcă refuzase să-i dee bani pentru un nou rând de haine.

ASISTENȚA SOCIALĂ

# Se unesc Societățile de asistență din Iași

## pentru o mai bună împlinire a scopului

### Reorganizarea asistenței—Un impozit special pentru săraci

Problema ajutorării sărăcilor preocupă pe ieșenii și ieșencele din fruntea instituțiilor de asistență socială.

Datorită vremurilor grele, societățile își văd scopul periclitat, nemaiputându-și completa bugetele și să ajute numărul mare de solicitanți.

### Federalizarea societăților

In acest scop a avut loc o consfătuire a tuturor conducătorilor și conducătoarelor societăților de binefacere din localitate, spre a discuta asupra celor ce se pot face pentru săracii Iașului.

In primul rând s'a hotărît *federalizarea societăților de ocrotire din Iași.*

Au aderat la federație : Asoc. creștină a femeilor „Azilul de bătrâne „M. Catargi" Cantina Școlară, Cercurile de gospodine, Crucea Roșie, Pâinea sărăcilor, Profilaxia T. B. C. Soc. Principele Mircea, secția feminină C. F. R. Ocrotirea copiilor cu rele porniri, Caravana Milosteniei etc.

### Un impozit în favoarea sărăcilor

Cercurile federalizate au întocmit un proect de organizare, colectare și distribuire fondurilor de asistență socială.

In primul rând federația asistenței spciale a apelat la conducătorii municipiului, solicitând un vot al consiliului comunal pentru instituirea unui *impozit de asistență* pe care să-l plătească în mod proporțional, cei bogați și cei săraci ; impozit care să varieze între 3—10 la sută din cuantumul actual de impozit.

Prin aceasta, societățile de binefacere vor să creieze o mentalitate ca fiecare cetățean să simtă o datorie de a contribui la fondul de existență.

### Impărțirea orașului pe sectoare

Proectul de organizare a asistenței prevede împărțirea orașului pe parohii, — sectoarele urmând a fi conduse de preot, preoteasă, și persoane de vază din parohie. Conducătorii vor avea misiunea să întocmească lista locuitorilor din sector și situația socială a fiecăruia, în scopul unei reale împărțiri a ajutoarelor la domiciliul celor nevoiași.

Cotele pe care le vor plăti cetățenii, vor trebui să fie încasate de organele primăriei în colaborare cu persoanele din sectoare.

### Debușeuri de muncă

Federația asistenții se va ocupa și de găsirea debușeurilor de muncă pentru nevoiașii cari pot munci.

Se menționează că persoanele sarace nu vor primi nimic de la asistență, dacă nu vor face dovada că și-au achitat minima datorie impusă de această organizație.

In acest scop se speră și la înlăturarea cerșetoriei care a ajuns o plagă pe străzile Iașului.

Proectul a fost prezentat tuturor consilierilor municipali și primarului.

Ar fi de dorit să se poată realiza în adevăr ceva pozitiv pentru nevoiașii târgului.

*Z. Dessmond*

x **Siropul Iodotanic Dr. Ratianu** aprobat de Consiliul Sanitar Superior, se recomandă cu mare succes copiilor lymfatici, anemici, scrofuloși și rachitici pentru purificarea și regenerarea sângelui, înlocuind Untura de Pește. Nu produce jodism. Depozit Farmacia Dr. Ratianu, str. Cuza-Vodă 48.

# Câinii turbați din Chișinău

## Cazul ciudat dela ospiciul Costiugeni

Chișinău 18. — După cum s'a relatat, un număr de 20 persoane au fost mușcate de câini turbați.

Făcându-se cercetări s'a stabilit că câinii turbați, în număr de 17, aparțin... ospiciului Costiugeni.

Animalele turbate au fost împușcate.

Se crede că mai mulți bolnavi, internați în ospiciu, au fost deasemeni mușcați de câini, astfel că și pensionarii ospiciului vor trebui să fie duși la institutul „Pasteur", unde li se vor face injecții.

# INFORMAȚIUNI

x *Bolnav, în stradă.*—Eri după amiază în str. Moldovei, a fost găsit în nesimțire un bătrân necunoscut, în etate de vre'o 60 ani.

Mușneagul a fost internat în clinica de boli nervoase a spitalului israelit, unde a primit îngrijiri. Starea sa continuă a fi gravă.

Nu s'a putut stabili identitatea bătrânului, căci nu s'a găsit asupra lui nici un act.

x **O măsea fatală.**—D-na Sanda Țipa, soția unui comerciant din Buhuși, și-a scos zilele trecute o măsea. Femeia a căpătat un abces, care a provocat o septicemie. Iar după câteva zile bolnava a încetat din viață.

x *Tragerea premiilor gratuite acordate cetitorilor ziarului „Opinia" va avea loc* ***Duminică 21 Octombrie în sala teatrului „Trianon".***

x Dactilografa Eugenia Pogongeanu dela prefectura județului Vaslui, a făcut ieri acțiune în contenciosul administrativ contra deciziei prin care a fost suspendată din serviciu, pe motiv că numirea ei e ilegală.

O acțiune identică a fost făcută de impiegata Filofteia Popescu tot dela prefectura județului Vaslui.

x Cunoscutul violonist Sandu Albu, va concerta la Iași în seara zilei de 7 Noembrie a. c. în beneficiul societății „Profilaxia tuberculozei".

x In str. Ștefan cel Mare a fost surprins un tânăr, care avea niște aparate pentru jocuri de noroc. Temându-se că va fi arestat, tânărul a lepădat aparatele și a fugit.

x In fața tribunalului secția I s'a judecat ieri în continuare în camera de consiliu, procesul fraudelor dela casieria eforiei Sf. Spiridon, acuzații fiind casierii Dârțu și Bantaș. Au fost ascultați ca mari oficii funcționari d-nii Cozma și Lazăr Grosu, precum și d. expert I. Georgescu. Procesul a rămas în cotinuare.

x Cab. II Instrucție a pus ieri în libertate pe pungașul de buzunare Lupu Marghenstern, care s'a prezintat acum o lună la prefectura de poliție și a intervenit la un polițist ieșan spre a i se elibera un pașaport pe nume falș.

# Electrificarea târgului Podul-Iloaei

P.-Iloaei 18.—D. dr. Dem. Popescu primarul orășelului nostru, a primit o interesantă ofertă din partea unei firme industriale din București cu privire la electrificarea târgului.

Societatea se obligă a construi chiar în cursul acestei toamne, o uzină electrică modernă, luându și obligațiunea de a lumina străzile și instituțiile publice, în schimbul unei sumi anuale pe care i-o va achita primăria.

Ar urma să se execute și instalațiuni electrice particulare, tarifele fiind fixate de comun acord cu reprezintanți primăriei.

In schimb, după 20 de ani uzina și instalațiunile ar deveni proprietatea comunei.

Tratativele în acest sens sunt foarte avansate și se speră că în curând vor începe primele lucrări, după ce consiliul comunal își va fi dat avizul asupra închiderii contractului

M. Ros.

ȘTIRI POLIȚIENEȘTI

# Pățania unui ieșan

## care a călătorit fraudulos în trenuri

Azi dimineață a fost adus la biroul judiciar tânărul Neculai Cimpoi din Iași. Acesta a plecat acum citeva zile în Basarabia și întrucât pe drum i s'au terminat banii, a călătorit clandestin și a fost coborât într'o stațiune de cale ferată.

Acolo ar fi fost grav bătut de jandarmi, care l-au trimis apoi la Tighina, iar deacolo a fost adus în localitate.

Tânărul în cauză se află în cercetarea d-lui comisar Bobeica. La întrebările ce i se pune, el răspunde prin gesticulațiuni și nu se știe dacă această stare este un rezultat al bătăilor primite ; sau poate e vorba de o simulare.

**Bătaie în stația Nicolina.** După ce au chefuit la o crișmă din Nicolina, muzicanții Grigorie și Const. Roman din str. Crucei 9, Vasile Balaș din str. Nicolina 108 și Aurel Albu din str. Foișor 7, s'au încăerat în fața stației Nicolina. Beligeranții au fost înaintați la comisia II-a.

**Diverse.** — In cercetarea comisiei I-a se află elevul Geza Schuster din str. Aurel Vlaicu 78, care l-a insultat pe conductorul tramvaiului No. 18.

— D. Gh. Luca din str. Ciric 27 a reclamat că a fost amenințat de Ioan Ungureanu din str. Fântânilor.

— A fost arestată prostituata Maria Prisăcaru din str. Trancu 35, care a comis un furt de bani. REP.

x Imprimatele cele mai îngrijite, efectuate rapid și cu preț convenabil —la „Opinia" Lăpușneanu 37.

# „Sensualism ascuns"

*romanul d-rei MIOARA ATANASIU*

înregistrează un frumos succes de librărie.

# Un soldat se sinucide

## de teama pedepsei

Chișinău 18.—In com. Bolduresti, jud. Lăpușna și-a pus capăt zilelor prin strangulare soldatul Gh. Jigoteanu din reg. 30 Artilerie.

Asupra sinucigașului s'a găsit o scrisoare, în care arată că moare fiindcă îi e teamă să nu fie pedepsit pentru părăsirea postului.

Cadavrului a fost trimis la morgă.

și cere să-ți pingelească ghetele cu TALPA IMPERMEABILĂ ȘI DURABILĂ

PALMA OKMA

Este în propriul tău interes.

STUDIO de DANS

— STR. ȘTEFAN CEL MARE 29 —

redeschide al 4-lea an și începe înscrierile dela 15 OCTOMBRIE zilnic, de la 2—10 seara

*Iryta Vero*

prof. diplomat de dans

## Mica Publicitate

DE INCHIRIAT cameră bine mobilată, confort modern, intrare separată în str. Neculai Gane 16.

DE INCHIRIAT 3 camere și bucătărie str. Dancu No. 5.

DE INCHIRIAT 2 camere mari frumoase, bucătărie, lumină electrică, verandă și atenansele necesare, în fața frumoasei piețe a Palatului Administrativ. Eventual și un alt apartament la fel. Strada Rosetti No. 47.

DE INCHIRIAT Bulev. Ferdinand 15—13 (str. Gărei) o cârciumă cu mai multe odăi, vad vechi. Liberă de astăzi. Mai multe prăvălii pentru galanterie, băcănie, frizerie complect instalată. O prăvălie pt. cismărie. Libere de astăzi sau dela 26 Octombrie.

DE INCHIRIAT în strada Lascar Catargi 5 un apartament compus din 4 camere, bucătărie, baie, cameră servitori, pivniță, magazie lemne, parcheteracotă, instalație apă.

DE VÂNZARE sau de închiriat *în condițiuni foarte avantajoase* casă 4 camere și atenanse, confort modern, grădină, livadă și vie în strada Nicoriță No. 13 (lângă Comisia V-a). Doritorii se adresează în strada Neculai Gane 16.

DE INCHIRIAT 3 camere și o bucătărie în stradela Armeană No. 6, vizibile între 3—6. A se adresa d-lui farmacist Werner.

DE INCHIRIAT în strada Sf. Atanase 9, un apartament compus din 3 camere, antret, bucătărie ; lumină, apă, canal, beciu, curte. A se adresa în str. Sf. Atanasie 20.

SĂPUNUL „CĂMILA" este un produs admirabil al industriei naționale.

LÂNĂ p. pool-owere „Pingouin" — franceză — culorile cele mai moderne. Bumbac pescăresc, macramé, etamină, modele pe etamină și canva. Croșete și toate articolele de mercerie găsiți *eftin* „La Waldman" vis a vis de Hală. Lână pentru covoare, toate torsiunile.

GĂSIȚI locuință după plac, anunțând prin mica publicitate al ziarului „Opinia".

CAUT DACTILOGRAFĂ perfectă pentru orele 12-6 d. a. A se adresa la Biroul de scris Palatul Justiției.

Caut deasemenea o mașină bună de scris.

PREPAR elevi de curs secundar ; a se adresa la ziar sub G. B.

DOCTOR
D. Brănișteanu
Asistent Universitar
— Medic de Spital —
Boli interne
(Roentgen-Diagnostic)
Consult : 2-5 și după rendez-vous. Str. V. Conta 18

DOCTOR
M. Mătăsaru
Specializat la Paris
fost asistent de spital la Paris
Boli Interne
INIMĂ, PLĂMÂNI
și tratamentul tuberculozei pulmonare cu Pneumotorax artificial
*Str. Mărzescu 16 (parter)*
*Cons. 9—10 a. m. și 3—6 p. m.*

Dr. GANCEVICI
consultă
*BOLI DE PIEPT*
str. Lăpușneanu No. 19
între orele 1—4 p. m.

DOCTORUL
R. DAMSKER
Str. Ghica Vodă No. 44—46
MEDICINĂ INTERNĂ,
SIFILIS ȘI GENITO-URINARE
*Diatermie și băi de lumină*
între 8—1 a. m. și 3—7 p.m.

2 stele 2
*AZI LA ROXY*
GRETA GARBO
JOSEPH SCHMIDT

Tragerea premiilor gratuite ale ziarului „Opinia"

va avea loc Duminică

dimineață în sala Teatrului Trianon

Preschimbați bonurile din timp.

*Ex raordinara revistă de artă a marilor autori* I. Șternberg și M. Altman

Rojinkes mit Mondlen

care s'a jucat întreaga stagiune de vară la București, se va reprezenta în cadrul unui spectacol de mare anvergură

Sâmbătă 20 Oct. ora 9 jum. seara la Teatrul PHOENIX

*Biletele la Casa Teatrului.*

# ULTIMA ORĂ

# Belgradul, - centrul preocupărilor europene

## Consfătuirea şefilor de state. Vine şi Führerul Hitler ?

**Bucureşti 18.—Din Belgrad se anunţă că ziarele acordă o importanţă deosebită prezenţei preşedintelui Lebrun în capitala Jugoslaviei.**

**A sosit şi regele Boris al Bulgariei, conducând singur locomotiva trenului special.**

**„Universul" primeşte ştirea că, în ultimul moment, a decis şi Führerul Hitler să vie la Belgrad. Şi chiar d. Hitler ar fi plecat astă noapte, pe bordul unui aeroplan.**

*Cercurile diplomatice prevăd că mâine Vineri se vor produce evenimente de o importanţă internaţională.*

### Acţiunea d-lui Titulescu

D. Titulescu a avut ieri lungi întrevederi cu d. Maximos delegatul Greciei şi Ruşdi-Bey delegatul Turciei. Apoi i-a prezintat pe amândoi regelui Carol II.

D. Lebrun preşedintele Franţei, a vizitat ieri pe regele Carol, la palatul regal. Aseară, d. Lebrun a primit pe d. Titulescu timp de un ceas.

### Un dejun semnificativ

Un dejun intim a reunit ieri pe regina Măria, prinţul-regent Paul şi Ducele de Spoletto reprezintantul regelui Italiei.

Ducele de Spoletto a depus pe sicriul regelui defunct 4 coroane: în numele regelui Italiei, al reginei, al d-lui Mussolini şi al guvernului italian.

Se acordă o importanţă deosebită acestor manifestaţiuni italiene.

### Atitudinea Bulgariei

Paris 18.—Cercurile diplomatice franceze acordă mare însemnătate consfătuirilor dintre preşedintele Lebrun, regele Carol şi regele Boris.

Se speră că Bulgaria va adera la pactul balcanic. Presa din Cehoslovacia crede chiar că Bulgaria va conveni să conlucreze cu Mica Antantă.

### Nota către Ungaria

**Din sursă serioasă se anunţă că guvernul jugoslav a şi trimis la Budapesta nota prin care cere explicaţiuni asupra nucleului terorist pe teritoriul maghiar. Se aşteaptă răspunsul până mâne Vineri, când se întruneşte consiliul Micei Antante.**

### Indemn la linişte

*Paris 18.—Ziarele discută situaţia europeană şi îşi exprimă credinţa că popoarele îşi vor păstra liniştea şi sângele rece.*

*„L'Intransigent" accentuiază că situaţia de astăzt se deosebeşte de aceia din 1914;*

*Jugosluvia vrea dreptate, nu războinare.*

*Sânt deci speranţe bune că pacea nu va fi tulburată.*

### Funeraliile regelui Alexandru

Belgrad 18.—Au sosit la Belgrad sute de mii de oameni, din toate unghiurile ţării.

La sicriul regelui s'au depus peste 5000 coroane. Au sosit din ţară peste 30.000 telegrame de condoleanţe iar din străinătate 10.000.

Aseară la ora 10 s'au închis porţile palatului regal, întrerupându-se pelerinajul publicului.

*

Ceremonia funebră a început azi dimineaţă.

Trenul mortuar va transporta sicriul până la gara Mladenova; de acolo va fi dus cu automobilul la Oplenatz.

La ora 2 p. m. sicriul va fi transportat pe braţe la biserica Sf. Gheorghe-Topola, iar la ora 3 p. m. sicriul va fi depus în cripta regilor Karagheorghevici.

## Iaşul îndoliat în memoria regelui Alexandru

### Solemnităţile ploase de astăzi dimineaţă

In urma ordinului Patriarhiei, la toate catedralele şi bisericile din ţară se oficiază astăzi parastase pentru odihna sufletului regelui Alexandru.

Iaşul, îmbrăcând haină de doliu, ia parte la durerea poporului Jugoslav.

**La Mitropolie**

Cu o deosebită solemnitate, s'a oficiat un parastas pentru odihna sufletului marelui dispărut.

Serviciul religios a fost oficiat de preoţii: dr. C. Nonea, arhim. Ciopron, Stupkanu, Neculae Luchian, Cerbu, Varzare, Popescu, Doreftei Chirica, în frunte cu P. S. S. Vicarul Leu Boloşăneanu.

Răspunsurile au fost date de corul metropolitan, dirijat de d. prof. V. Popovici.

Mitropolitul fiind uşor suferind, n'a putut asista la această ploasă solemnitate. De-

REGELE ALEXANDRU

coraţia „Vulturul Alb", care i-a fost dată de regele Alex. a fost aşezată pe o pernă, în mijlocul Catedralei.

Arhiereul Leu Botoşăneanu a rostit apoi o mişcătoare cuvântare.

Solemnitatea a luat sfârşit la ora 12.

*

**La toate sinagogile din oraş s'au scos sulurile sfinte şi s'au oficiat impresionante parastase pentru odihna sufletului regelui Alexandru al Jugoslaviei.**

**In acelaş timp s'au oficiat slujbe pentru sănătatea M. S. Regelui Carol II.**

*

**Azi dimineaţă a avut loc şi la liceul militar o ploasă solemnitate. D. prof. Petrovanu a evocat figura regelui Alexandru.** REP.

## Uimitor atac banditesc într'o gară din Basarabia

### Călătorii unui tren jefuiţi — Lupta cu tâlharii — O noapte de groază

Un atac de o îndrăzneală nemaipomenită s'a săvârşit în halta Rediu-Mare din apropiere de staţia Bălţi.

Iată cum s'au produs faptele:

In timpul nopţii o bandă de hoţi înarmaţi a atacat locuinţa unui negustor bogat, în apropierea gării Rediu-Mare.

S'a iscat o luptă înverşunată între bandiţi şi fiii negustorului.

La un moment dat, locatarii ne mai putând face forţă atacului, s'au retras în gară, luînd o sumă importantă de bani şi lucruri de valoare, au nit spre gară.

Banditii au maltratat grav pe acarii din staţie care au opus rezistenţă şi apoi au deschis foc de armă asupra gării.

**Călătorii unui tren jefuiţi**

Tocmai când banditii atacau gara, a sosit trenul 717.

Călătorii acestui tren au fost jefuiţi de bani şi lucruri.

Unii călători şi cu personalul staţiei s'au baricadat în birouri.

Tâlharii au ţinut sub teroare staţia, dela ora 10 seara până în zorii zilei.

**Lupta cu banditii**

Sosind câteva patrule de jandarmi, banditii au deschis foc asupra lor.

După o luptă de două ceasuri, banditii s'au retras într'o pădurice din apropiere, de unde au continuat a trage focuri de armă.

Trenul mixt 3701 care trebuia să plece din gara Rediu Mare venind de la Bălţi, nu şi-a putut continua drumul.

*

In cursul zilei de ieri au sosit mai mulţi ceferişti înarmaţi din alte staţii care păzesc gara Rediu Mare.

Totodată s'au format potere, care au plecat pe urmele tâlharilor.

Ei au jefuit pe călătorii trenurilor şi pe mai mulţi locuitori, de zeci de mii de lei şi lucruri de valoare.

*Sp.*

x **Laboratorul de analize medicale, chimice şi microscopice Dr. Ratianu** autorizat de Minist. Săn. Publice, execută analize complecte de urină, spute, secreţiuni, etc. recum şi orice analize ce interesează industria, comerţul şi higiena alimentară. Iaşi Cuza Vodă 48,

## Mare incendiu la Galaţi

Galaţi 18. — Un incendiu violent a izbucnit astă noapte la casa lui Petrache Damaschin din str. Grădina Veche 95.

Flacările s'au întins şi au mai distrus casele d-nei Diaconescu şi d-lui Stafanov.

Au fost nimiciţi şi 100 stupi de albine. Pagubele sînt mari.

Damaschin era asigurat pentru o sumă importantă.

Poliţia anchetează.

## Un rezultat strălucit

### al şcolii „Oltea Doamna"

Intre statisticele făcute cu prilejul ultimului examen de bacalaureat, inte esantă e aceea oferită de liceul de fete „Oltea Doamna" condus de d-na Roiu.

Acest liceu a presentat 80 din elevele şcolii şi au trecut 78, respinse fiind numai 2.

De notat că în comisiunea de bacalaureat unde au fost examinate aceste eleve, n'a figurat nici un membru din corpul didactic al liceului respectiv.

Cuvântut de laudă se cuvine profesorilor care au format aceste eleve şi liceului Oltea Doamna unde se munceşte cu rezultate strălucite, sub direcţia d-nei Margareta Roiu.

## Un ieşan se otrăveşte

### din cauza mizeriei

La spitalul izraelit a fost adus azi dimineaţă lucrătorul Iancu Buium din str. Descălecătoare 14.

Acesta a încercat să se sinucidă, înghiţind o cantitate de sublimat.

Motivul actului disperat este mizeria.

x **Comandaţi clişeie la ziarul „Opinia".**

## Isprava sălbatică

### a unor copii

Cernăuţi 18.— In strada Caliceanca, d. V. Coşera a fost schingiuit de fii săi Nicolae şi Ion. Bătrânul a fost internat în spital şi se află în stare gravă. Motivul agresiunii este o neînţelegere între părinte şi copii.

**Mitropolitul Nectarie va fi operat**

Mitropolitul Nectarie al Bucovinei, având o boală de stomac, a plecat la Viena, unde va suferi o operaţie chirurgicală.

Populaţia din Bucovina— fără deosebire de religie — face rugăciuni pentru însănătoşirea Chiriarhului. P. B.

x Parchetul a deferit ieri Cab. II Instrucţie dosarul cercetărilor preliminare în legătură cu focul dela drogheria Ornstein din Str. Ştefan-cel-Mare. Ancheta va continua, spre a se stabili dacă focul a fost pus, sau dacă a fost o simplă neglijenţă.

x *Cetitorii noştrii din provincie, care au strâns bonurile de premii sunt rugaţi a le trimite în plic închis la administraţia ziarului împreună cu 5 lei taxa de manipulare şi mărci pentru răspuns, după ce vor primi fisa de participare la tragerea premiilor.*

## S'au redus lefurile actorilor ieşeni

### Curba aplicată de direcţia generală a teatrelor. Agitaţia artiştilor

Artiştii Teatrului Naţional s'au trezit cu surpriza neplăcută că direcţia g-lă a teatrelor le a pus o curbă pe salarii.

De aici, mare agitaţie.

Este însă interesant de văzut cum s'a ajuns la această reducere de lefuri.

In primavară, consiliul de ad-ţie al teatrului, cu aprobarea actorilor, a aplicat o curbă pe salarii. Scopul? Ca să se mărească lefurile actorilor tineri, cărora li s'a acordat salariul minimal de 3000 lei.

Un gest frumos! Urma, bineînţeles, dacă afacerile teatrului vor merge bine, curba să se ridice, minimul de salarii pentru artiştii auxiliari, fiind asigurat din excedentul reţetelor.

Despre această operaţie a fost încunoştinţată direcţia generală a teatrului.

Bucureştiul însă, nu ştie multe, când e vorba să ...ciunteasă ceva Iaşului!...

Aşa că, zilele trecute d. Emil Serghie a primit o adresă de la direcţia generală a teatrelor, prin care i se anunţă *că s'a aplicat o curbă de 10 la sută pe lefurile tuturor actorilor.*

Artiştii s'au întrunit în semn de protest. Şi au redactat un memoriu, care azi va fi trimis la Bucureşti.

Se arată că potrivit regimului contractual, lefurile nu li se pot reduce decât la 1 August 1935 şi numai în cazul când foile calificative de fine de an, indică scăderi în notaţii.

Dacă centrul nu va ţine în seamă memoriul, toţi actorii vor face acţiune în contencios.

*

Iată şi epilogul contestaţiei introduse de d. Mil. Gheorghiu privind alegerile de membrii în consiliu.

Contenciosul ministerului artelor a anunţat teatrul că alegerile au fost făcute legal şi anume că au votat persoanele cu drepturi calificate.

Contestaţia este deci nefundată d-nii Aurel Ghiţescu şi Bruno Braeschi rămân bine aleşi...

*

Viitoarea premieră a teatrului va fi „Androcles şi Leul" de G. B. Schaw.

Un spectacol care, desigur va stârni interes..,

P. GRANCEA

ORA 1

## FUNERALIILE DE LA BELGRAD

Belgrad 18. — Azi dimineaţă, în catedrala din Belgrad, patriarhul Jugoslaviei şi episcopii au oficiat serviciul religios pentru odihna sufletului regelui Alexandru.

Apoi corpul suveranului a fost aşezat pe un afet de tun şi transportat spre gară.

Deasupra oraşului au zburat escadrile de avioane, printre care şi opt avioane româneşti.

Pe străzi un public imens plângea sfăşietor.

*

Buc. 18.— La biserica jugoslavă din Bucureşti s'a oficiat azi un parastas pentru regele Alexandru.

Au asistat membri guvernului în frunte cu d. Tătărescu şi corpul diplomatic.

Politice

## D. Dinu Bratianu în Bucureşti

*Bucureşti 18 — D. Dinu Brătianu a sosit în Bucureşti şi a înştiinţat pe d. Tătărescu că are a-i face comunicări.*

*

*Tineretul liberal (în special grupul H) pregăteşte mari demonstraţii contra fuziunii cu georgiştii.*

**Chestia contingentării**

*Delegaţia economică a guvernului a discutat aseară chestia contingentării însă n'a ajuns la nici o soluţie. Cearta între miniştri se menţine.*

## Informaţii

x Tribunalul nu lucrează astăzi, în semn de doliu; însă poliţele se protestează ca şi în zilele de lucru.

Magazinele stau închise de la ora 10 până la 3 p. m.

x *La Galaţi* a încetat subit din viaţă avocatul *George Iorgala*, fost deputat, primar şi prefect de Covurlui.

Defunctul era preşedinte al sindicatului ziariştilor gălăţeni.

x ***Bonurile de premii*** *se preschimbă zilnic la administraţia ziarului Opinia în orele de după-masă (3—7).*


**Grand Hotel**
de VICKI BAUM
şi
**Un cântec străbate lumea**
AZI LA ROXY

**Mulţumire publică**

Exprim pe această cale sentimente de profundă recunoştinţă distinsului medic şi chirurg ieşan d. dr. A. Pollak, dela spitalul „Dr. Ghelerter" care cu o măestrie deosebită m'a făcut să suport cu uşurinţă operaţia unui enorm kist a articulaturei radiocarpiene.

Deasemeni mulţumesc şi d-lui dr. D. Frühling, medicul şef al spitalului pentru amabilitatea avută.

FANNY BURILEANU
str. Săulescu 21, Iaşi

CU 1 TABLETĂ
**Noval**
ÎNLĂTURAŢI IMEDIAT
DURERI DE CAP, DE DINŢI
MIGRENE, NEVRALGII
MENSTRUAŢII DUREROASE etc.
*Cereţi la farmacii cutii originale*

**Cetiţi zilnic ziarul „Opinia"**

Pijamale de finet, haine de casă, fulare de lână şi mătasă vinde eftin mag. EDUARD

**WAGONS-LITS | COOK**
*Agenţia Iaşi, Piaţa Unirei*
organizează excursiuni
**cu plecarea în fiecare Sâmbătă seara**
cu preţuri extrem de avantajoase. — Locuri limitate
**LEI 420 clasa III-a**
**Iaşi-Bucureşti**
*dus şi întors*
Prima plecare Sâmbătă 27 Oct. a. c.
Rezervări de camere la hotel şi plimbări cu autocarul.
Informaţiuni şi înscrieri la Agenţia Wagons-Lits Iaşi

*Primăria Municipiului Iaşi*
**Dela 18—26 Octombrie 1934**
Pe terenul de lângă Abator (Salhana)
**Mare Bâlciu Anual**
*(Iarmaroc)*
unde se vor negocia tot felul de vite mari şi mici, toate rasele, precum şi mărfuri, cereale, articole de hrană, şi de gospodărie ca: hamuri, căruţe, roate etc.
Locul este îngrădit şi iluminat toată noaptea cu electricitate. Proprietarii animalelor sunt rugaţi a aduce animalele însoţite cu bilete de proprietate în regulă; ceilalţi comercianţi, autorizaţi legale de comerţul ce-l exercită.

**Preschimbaţi zilnic bonurile**

ANUL XXX No. 8252

ABONAMENTE

Lei 600 . . . . pe un an
„ 300 . . . . „ 6 luni
„ 150 . . . . „ 3 „

ATELIERELE TIPOGRAFICE
IAȘI. — STR. LĂPUȘNEANU 37

2 (doi) lei exemplarul

# OPINIA

Ziar popular cotidian

SAMBATA 20 OCTOMBRIE 1934

Premii Gratuite
Bon No. 23
OPINIA

# Să ne păstrăm calmul

*Dispariția tragică a regelui Alexandru a adus ceasuri critice pentru Europa. Ingrijorarea e generală și parcă se profilează, la orizont, fantoma hâdă a războiului.*

*E momentul ca oamenii cu răspundere să și pue toată enargia pentru înlăturarea primejdiei.*

*S'a constatat, netăgăduit, vinovăția unei părți din oficialitatea maghiară—ca o politică nebunească—în mișeleasca faptă de la Marsilia. Insă e bine să nu fie confundați câțiva exaltați, cu statul maghiar, și mai puțin cu poporul maghiar.*

*Cu prilejul tristei întâmplări, oficialitatea maghiară (ca și acea italiană, germană și bulgară) s'a purtat cu delicatețea necesară. E bine să vedem, această parte bună a lucrurilor, și să lăsăm intenționat, pe al doilea plan tot ceia ce aprinde spiritele și duce la desbinare.*

*Nici conducătorii, nici popoarele nu trebue să-și piardă calmul; ci toomai, cu multă bună-voință și doză de renunțare, să caute motive de înțelegere.*

*Generalizări pripite și acte impulsive, se pot produce ușor. Dar să ne gândim la consecințe. Și prin urmare să punem totul în joc pentru menținerea armoniei și păcii,—așa cum stăruește, generos, presa franceză.*

# Funeraliile regelui Alexandru

Cortegiul cu rămășițele pământești ale regelui Alexandru, înconjurat de flori și păzit de gărzile de onoare.

# DIN TOATA LUMEA

***Miss Voiajul.***—Tânăra americană Edith Olverson din Detroit a fost proclamată „Miss Voiajul". Acum câțiva ani ea a moștenit o avere considerabilă. Pasionată pentru călătorii, Miss Olverson a început să voiajeze.

In interval de patru ani, dânsa a făcut înconjorul pământului, vizitând toate continentele și principalele orașe din lume. Din 365 de zile ale unui an, tânăra americană își petrecea 250 zile în trenuri și pe vapoare.

„Miss Voiajul", care, după cum se vede, merită într'adevăr acest titlu, încă nu s'a declarat satisfăcută. Ea a anunțat că în curând va întreprinde și o călătorie în regiunile polare.

*

***Cel mai mic profesor*** este un copil din Moscova, anume Iașa Grubierv în etate numai de opt ani. In capitala Rusiei s'a înființat de curând o școală pentru actori de circ, cu mai multe secțiuni pentru acrobați, jongleuri, clovni, etc.

Micul Grubierv, care este un echibrist admirabil, a fost angajat ca profesor la acea școală, spre a preda lecții altor copii, care voesc să devină acrobați. Interesant este că profesorul de 8 ani și-a luat meseria în serios. Vine regulat la cursuri, e foarte autoritar cu elevii și se arată foarte mândru că-i profesor!...

*

***Un cor de păsărele.***— Intr'o biserică din Lenough (Anglia) s'a produs zilele trecute un cor de păsărele. Un dresor dibaci a reușit să învețe un grup de canari și privighetori să cânte în așa fel, încât să formeze acompanimentul necesar unei slujbe religioase.

Păsărelele erau puse în colivii cu resorturi. Dresorul apasa de resort și când colivile se mișcau, păsărelele începeau să cânte. A fost un cor plăcut și original. Credincioșii care umpluseră biserica, aveau impresia că e un adevărat cor de îngeri. Dresorul englez va întreprinde un turneu cu micul său ansamblu de păsărele.

*

***Locul morții.***— In regiunea Lajonte din Argentina există un loc denumit „locul morții". Multe persoane care au trecut pe acolo, și-au găsit sfârșitul.

Făcându-se cercetări, s'a descoperit că în acel loc sânt niște surse subterane care răspândesc gaze otrăvitoare. Pentru a se evita noui nenorociri, terenul a fost înconjurat cu sârmă ghimpată pe o distanță suficientă și s'au așezat tăbliță cu inscripția: „Locul morți! Gaze otrăvitoare. Nu vă apropiați".

Astfel locul respectiv este condamnat să rămâie pustiu pentru totdeauna.

# Satul fără femei

## Cazul din Germania

Satul Dalherde din Germania este supranumit „satul fără femei". Și într'adevăr acolo nu locuește nici o femeie.

Localitatea trăește numai din industria lemnului și la această industrie lucrează numai bărbați. Aceștia și-au făcut gospodării frumoase, pe care le conduc cu pricepere. Ei gătesc, ei coase, ei dereticî în casă,—în sfârșit îndeplinesc toate atribuțiile obișnuite ale gospodinei.

In fiecare Duminică locuitorii din Dalherde se duc la oraș, unde se distrează toată ziua. Apoi se reintorc în sat și își continuă viața lor... stoică!

GALERIA DISPĂRUȚILOR

# Vorbe și fapte interesante

## din viața lui Poincaré

Ziarele franceze publică multe amintiri și amănunte din viața regretatului om politic Raymond Poincaré. Iată câteva din cele mai caracteristice:

### Cel mai tânăr ministru

Poincaré, prin meritele sale personale, a reușit foarte repede să se impuie în viața politică a Franței. Astfel la vrâsta de 28 ani el a ajuns ministru, fiind astfel cel mai tânăr ministru francez.

Când a aflat această știre, însăș mama lui Poincaré a rămas foarte surprinsă. Vecinii și cunoscuții au venit s'o felicite și atunci bătrâna d-nă Poincaré se întrebă mirată:

— Ministru? Dar asta e o meserie pentru un tânăr?..

### Omul ordinei

Raymond Poincaré era renumit prin disciplina vieții sale. Prietinii îl considerau cel mai ordonat om din Franța.

In camera lui, în bibliotecă, în sertarele biroului, totul era aranjat într'o ordine fixă, ca borcanele din farmacie.

Deasemenea obiectele din haina lui Poincaré aveau o așezare strictă: tabachera în buzunarul din stânga, ceasornicul în buzunarul din dreapta, batista, cheile, ceasornicul, în sfârșit toate lucrurile aveau locul lor neschimbat în haina marelui bărbat politic.

Intr'o zi din timpul războiului, când era mare fierbere la Paris, Raymond Poincaré, pe atunci președintele republicii, trebuia să plece undeva. Duse mâna la buzunar să vadă cât e ora, dar ceasornicul nu era acolo. Il uitase acasă.

— E un semn rău! — zise Poincaré.

Și într'adevăr, în ziua ceia

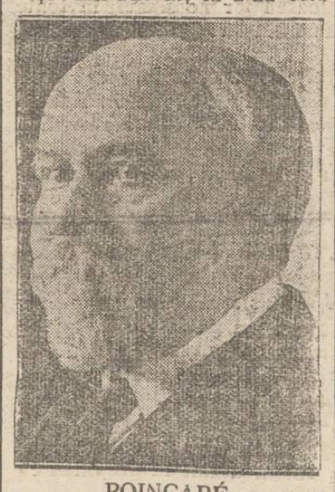

POINCARÉ

sosiseră știri alarmante de pe front.

### Adversarul discursurilor

Poincaré nu era un orator. Dealtfel nu-i plăcea oratoria și era foarte indispus atunci când trebuia să rostească un discurs mai lung.

Intr'un rând el a spus o vorbă, care a rămas celebră în Franța:

— Noi francejii avem o mare calitate: știm să vorbim. Dar tot noi avem și un mare defect: nu știm să tăcem!

### Ca în vremea cavernelor

După război, deși Franța a fost învingătoare, Poincaré nu și-a putut reține repulsiunea pentru ororile măcelului. Mai târziu el a publicat în „Excelsior" un articol, care a provocat vii comentarii.

Printre altele, Poincaré scria: „Civilizația noastră vorbește cu dispreț și groază de vremea cavernelor, când oamenii se sfârșiau între ei ca bestiile. Noi n'avem încă perspectiva istorică a epocii noastre. Dar mai târziu, poate din nefericire mult mai târziu, civilizația de atunci va vorbi despre epoca noastră, așa cum vorbim noi despre vremea cavernelor".

Și se pare că Poincaré avea perfectă dreptate!

# Femeia cu 5 gemeni

## vedetă de cinema

Am relatat la timp cazul excepțional al femeii Dionne din Callonder, Ontario (Canada), care a născut cinci fetițe gemene. La început mama era destul de îngrijorată de sarcina grelei familii.

Iată însă că cei cinci copii gemeni i-au adus un noroc neașteptat. Cazul fiind anunțat de toate ziarele din lume, familia Dionne a devenit celebră. Astfel mama împreună cu fetițele gemene: Yvonne, Maria, Cecilia, Emilia și Aneta, au fost angajate de o mare casă de cinema din Hollywod. Ele vor deveni vedete și vor turna un film interesant după un scenariu special alcătuit.

Familia Dionne va primi un onorar destul de frumos, care-i va asigura existența pentru mult timp. Și astfel mama trebuie să fie acum satisfăcută de venirea pe lume a celor cinci copile gemene.

# PE URMELE LUI AMUNDSEN

## In jurul unei tragedii polare

O expediție sovietică reintoarsă la Moscova din regiunile polare, a anunțat că în ținutul cu ghețuri veșnice a dat de urmele unei colibe de lemn, unde se aflau o masă, câteva farfurii, cutii de conserve și un carnet cu însemnări.

Exploratorii ruși au fost foarte surprinși când au constatat că acel carnet a aparținut lui Amundsen și însoțitorilor săi Knutsen și Gassen. Scrisul era în mare parte șters din cauza gheței și zăpezilor. S'au putut descifra numai următoarele rânduri scrise de Knutsen:

„Toți trei ne simțim bine. Astăzi e ziua despărțirii. Trebuie să părăsim coliba. Cercetările ce mai avem de efectuat, vor mai dura 15 zile. Dumnezeu să ne ocrotească. Exploratorilor care vor veni vreodată în coliba noastră, le dorim mult noroc".

Cursul lui Amundsen și al însoțitorilor săi a fost însă plătit cu prețul vieții. Cei trei cercetători polari au sfârșit în împrejurările tragice cunoscute.

Carnetul găsit în coliba dela Polul Nord a fost predat institutului de cercetări polare din Moscova, unde va fi păstrat ca o prețioasă amintire.

# Orășenii plătesc scump pîinea

## Micii producători nu profită mai nimic

### In schimb „valorificarea" e o afacere pentru intermediari

Am arătat în articolele anterioare rolul statului în scumpirea pâinei noastre de toate zilele. Printr'o scumpire artificială a grâului, pesle realitatea economică, comisariatul grâului a pus populația orășenească la noul bir de 3 lei pe Kgr. de pâine.

Această mărire a prețului pânei este însă iluzoriu numai cu 3 lei. Ea devine și mai scumpă când ne dăm seama că ceia ce numim noi pâine albă, aici la Iași, nu e decât o trecere de la adevărata pâine albă la pâine integrală, sau ce numiam noi înainte de război pâine cal. II-a.

Și aici este încă o bună afacere pe care de astă dată o fac morarii, sfruntând o întreagă populație consumatoare, cât și organele însărcinate cu controlul. Pentrucă dacă până acum am văzut că ei au profitat în foarte mare măsură de pe urma acțiunei de „valorificare" dusă de comisariat, favorizând pe munteni și olteni (din rațiunile ce le-am expus în numerile trecute), de astă dată ei profită din plin de pe urma așa zisului preț fixat de comisariat pentru chilogramul de grâu.

A fost așa de conștient comisariatul grâului că acțiunea va avea rostul unei protecțiuni regionale și politicește interesată, încât nu a prevăzut nici măcar prețuri pentru diferitele calități de grâu. De exemplu puțini români—chiar din cei mai culți și geloși de buna reputație a produselor noastre — știu că în regiunea nord — Basarabeană, în Cetatea Albă, în Ciuciureni și în Botoșani se strânge grâul cel mai bun din Europa. Făina pentru patiserii cea mai albă și aromatică, o dă acest grâu ce reprezintă fala Basarabiei și a nordului Moldovei.

Cum a înțeles comisariatul grâului să încurajeze pe micii producători — (cei mari și mijlocii nu numai că știu să-și aibă grija, dar au știut ca la cot cu toți exploatatorii grâului să profite de pe urma ignoranței micilor producători și să facă pe intermediarii, cumpărându-le la prețuri derizorii productul selecționat), nu ne spune radio-interviewul D-lui Radu Irimescu. Acest grâu e bine strâns, e bine selecționat și înmagazinat, și e vândut cu multă zgârcenie, nu la 43,500 lei vagonul, ci la 48-52 mii lei.

In schimb, consumului public i se dă grâul cel mai slab, cel mai puțin hrănitor și care de fapt este plătit cu un preț mult mai mic de cât cel fixat de comisariatul guvernului.

Din tot ce am scris până acum rezultă că plătim scump o pâine proastă, din cauza exploatării încurajate de stat; că avem un regim intolerabil al grâului; că *statul și micii producători nu folosesc nimic de pe urma sacrificiului orășeneso.*

Și pentru că viitorul, nu cel mai îndepărtat, ne oferă perspectiva scumpirei grâului, implicit al făinei, și în mod firesc al pâinei, pentru a repara gafa, comisariatul guvernului trebue neapărat să vie cu o reglementare generală a regimului pâinei, și să constate cantitățile de grâu silozate la intermediarii de care am pomenit în cursul articolelor.

Altfel de acuma și până la recolta nouă, problema pâinei va fi o problemă aspră pentru cetățeni.

*Lazăr Marcu*

Cetiți

**Ultima oră**

In marginea evenimentelor

# Focarul terorist din Ungaria

## Unde s'au pregătit asasinii regelui Alexandru. Vina oficialității maghiare

Cu prilejul atentatului de la Marsilia, au apărut știri că guvernul maghiar a ajutat și ajută încă mișcarea teroristă a emigranților jugoslavi. Guvernul jugoslav a atras atenția guvernului maghiar asupra acestui lucru încă de la 4 Iunie a. c. prin intermediul Ligii Națiunilor, când guvernul maghiar s'a plâns de incidentele de la frontiera cu Jugoslavia.

### Incidentele de frontieră

Incidentele de frontieră între Ungaria și Jugoslavia au început în anul 1932, când s'a observat că înlăuntrul Ungariei se mișcau emigranții jugoslavi, înarmându-se și pregătindu-se pentru acțiuni teroriste. In anul 1931 un grup de jugoslavi acuzați de atentat contra siguranței statului și expulzați din Jugoslavia, au găsit ospitalitate în Ungaria. Șeful acelei bande a fost Gustav Perceț, care și-a ales ca reședință castelul lui Jan Puszt situat la 6 km. depărtare de granița jugoslavă.

### Atentatele din Jugoslavia

In iarna lui 1931-32 banda s'a organizat și compusă numai din aventurieri și criminali, a început atentatele pe teritoriul Jugoslaviei. Perceț și colaboratorii săi s'au bucurat de ajutoarele materiale acordate de Maghiari și de inițiativele acestora.

### Centrul dela Ianka Puszta

Toți emigranții noui din Jugoslavia treceau mai întâi pe la Perceț, care îi iniția în tainele teroriștilor și activității lor viitoare. Perceț punea pe teroriștii la exerciții și se menționează că în total erau vre-o 30-40. Exercițiile constau din tragerea cu revolverul și așezarea de mașini infernale. Curtea lui Puszt devenise astfel un depozit de arme și muniții. Nu e de mirare chiar că mare parte din aceștia plecau în streinătate cu pașapoarte falsificate în birourile ungurești.

Secretarul lui Perceț era o femeie numită Pogorelcova. Dintre ofițerii maghiari însărcinați să poarte relații cu banda aceasta, se amintește maiorul Janoș Klar Kovacs, căpitanul Huszar Vitez Endre, căpitanul de stat major Valerian Istvan, colonelul Georg Petricsevich ș. a.

### Un protest Jugoslav din luna Aprilie

Guvernul jugoslav a atras atenția guvernului ungar asupra acestui lucru prin nota din 26 Aprilie a. c. Guvernul maghiar a fost nevoit să recunoască vinovăția câtorva funcționari, care au avut legături cu teroriștii ei, „fiind de bună credință".

Pe de altă parte Ministerul de externe maghiar a recunoscut că există în adevăr castelul lui Puszt și că emigranți care se așezaseră acolo, au fost nevoiți să plece. Mai departe însă același Minister n'a recunoscut amestecul funcționarilor maghiari în trebile dinlăuntrul Jugoslaviei, iar atunci când atacurile au început și guvernul jugoslav a cerut identificarea atentatorilor, de la Budapesta s'a răspuns că locuințele celor urmăriți nu se cunosc.

### Ungurii sprijineau pe atentatori

Cazuri sing ratice arată foarte bine felul cum s'au purtat Ungurii. In urma unui atentat contra siguranței statului a fost condamnat la moarte un oarecare Ștefan Koprek. Hotărârea aceasta l-a determinat să fugă în Ungaria. Ungurii i-au ascuns domiciliul și-au refuzat să-l expulzeze.

Alt exemplu: jugoslavii Eduard Preneț și Michal Kralji au instalat o mașină infernală la Comisariatul de poliție din Koprivnice. In urma explozie a fost ucis un polițist și alți doi grav răniți. Poliția ungară a arestat pe Preneț, însă nu l-a predat spunând că e cetățean maghiar. Tribunalul din Kopoșvar l-a condamnat la 15 ani închisoare. Iar Michal Kralji n'a fost „descoperit".

Banda lui Perceț a săvârșit multe atentate în Jugoslavia, iar doi dintre ei: Petrovici și Gredcek, au împușcat chiar un grănicer jugoslav.

### Destăinuirile unei femei

Perceț avea secretară pe Jelka Pogorelcova cetățeană jugo-slavă, care a căpătat pașaport de la Poliția din Budapesta sub No. 305,915—6330 din 25 Mai 1932. Pogorelcova a tipărit o broșură în limba croată intitulată: „Secretul delicvenților emigranți", din care s'au publicat câteva capitole în ziarul „Novosti" de la Zagreb. In broșură se spune cum Ante Pavelici, Gustav Perceț, Branimir Jelici, Ignat Dimitrovici ș. a. pregătesc în Ungaria atentate contra Jugoslaviei. Pentru acestea primesc bani din fonduri streine. Tot acolo se mai amintește că Gustav Perceț și tovarășii săi, spre a ascunde misiunea lor criminală, posedă proprietăți în apropiere de frontiera jugoslavă. Autoarea spune că teroriștii care se pregătesc la castelul Puszt sunt trimeși în toată lumea, chiar și în America de sud.

### Atentatele de cale ferată

Seria de atentate provocate pe liniile ferate jugoslave sunt opera acestor teroriști. Perceț și agenții săi au reușit să plaseze lucrători jugoslavi prin Belgia și America de sud. De mai multe ori, scrie autoarea, teroriștii s'au revoltat contra lui Perceț, însă Ungurii au izbutit totdeauna să liniștească spiritele.

Continuare în pagina II-a

Regatul României

# Ministerul Finanţelor

# Prospect de Emisiune

## Imprumutul de înzestrare a ţării 4½ % din 1934.

***Scopul împrumutului.*** In baza legi publicată în Monitorul Oficial No. 156 din 10 Iulie 1934 şi a Jurnalului Consiliului de Miniştri No. 2084 din 6 Octombrie 1934, se autorizâ Ministerul Finanţelor de a emite prin subscripţie publică un împrumut care va fi numit *„Imprumutul de înzestrare a ţării "4½% din 1934.*

Acest împrumut este destinat să acopere cheltuelile pentru investiţiuni absolut necesare apărării naţionale, culturii naţionale, agriculturii, construcţiei şi refacerii de drumuri, precum şi alte lucrări publice.

Imprumutul se va emite în condiţiunile următoare :

1. ***Obligaţiuni. Titluri.*** Ministerul Finanţelor emite obligaţiuni la purtător numite *„Obligaţiuni 4½% 1934"* constituind *„Imprumutul de înzestrare a ţării"* a cărui valoare nominală va fi totalul sumelor cuprinse în obligaţiunile efectiv achitate până la sfârşitul subscripţiilor.

Obligaţiunile creiate vor fi în *valoare nominală de 1,000 lei* şi vor fi reprezentate prin titluri de : o obligaţie, 2 obligaţii, 5 obligaţii, 10 obligaţii şi 20 obligaţii, adică se vor emite titluri având următoarele valori nominale : 1.000 lei, 2.000 lei, 5.000 lei, 10.000 lei şi 20.000 lei.

Fiecare obligaţie va purta un număr de ordine, deci pe titlurile de două obligaţiuni vor figura două numere de ordine consecutive, pe titlul de 5 obligaţiuni vor figura cinci numere de ordine consecutive, etc.

2. ***Dobânzi. Cupoane.*** Obligaţiunile vor fi purtătoare de o dobândă de 4 jum. la sută pe an, începând dela 1 Decembrie 1934 şi până la amortizarea lor. Dobânda anuală va fi plătită jumătate la 1 Iunie şi jumătate la 1 Decembrie, *prima plată de dobândă făcându-se la 1 Iunie 1935.*

Obligaţiunile vor fi prevăzute cu un număr de 40 de cupoane, pentru plăţile de dobânzi necesare în primele 40 de semestre, şi un talon în schimbul căruia se va da o nouă foaie de cupoane după achitarea primelor 40 de cupoane.

*Cupoanele scăzute se primesc drept numerar pe valoarea lor nominală de către toate casele publice.*

3. ***Amortizarea.*** *Obligaţiunile vor fi amortizate în cel mult 40 de ani* prin trageri la sorţi trimestriale, începând din anul 1935. Tragerile la sorţi se vor face în zilele de 1 Februarie şi 1 Mai ale fiecărui an pentru obligaţiunile cari vor fi rambursate la 1 Iunie următor şi în zilele de 1 August şi 1 Noembrie ale fiecărui an pentru obligaţiunile care vor fi rambursate la 1 Decembrie următor.

4. ***Rambursarea obligaţiunilor. Premii mari. Prime.*** Obligaţiunile eşite la sorţi la tragerile trimestriale vor fi rambursate la scadenţă cu premii mari sau cu prime de rambursare.

a) **Amortizarea cu premii mari.** Pentru fiecare total de un miliard de lei subscrişi în împrumut se vor amortiza cu premii mari, plătindu-se în anul întâiu :

| | | | | | |
|---|---|---|---|---|---|
| 1 | oblig. | cu | 3.000.000 lei | total | 3.000.000 lei |
| 2 | „ | „ câte | 1.000.000 | „ „ | 2.000.000 „ |
| 4 | „ | „ „ | 500.000 | „ „ | 2.000.000 „ |
| 4 | „ | „ „ | 250.000 | „ „ | 1.000.000 „ |
| 46 | „ | „ „ | 100.000 | „ „ | 4.600.000 „ |
| 57 | obligaţii | rambursate în total | | | 12.600.000 lei |

In anii următori, numărul obligaţiunilor cari, pentru fiecare total de un miliard lei subscris, se rambursează cu premiile mari arătate în tabelul de mai sus, rămâne acelaş ca în anul întâiu cu excepţia că numărul obligaţiunilor care se rambursează cu câte 100.000 lei se micşorează cu câte o obligaţiune din an în an.

Pentru fracţiunea de miliard ce va fi cuprinsă în valoarea nominală totală subscrisă se va adăoga pentru premiile mari anuale o sumă proporţională cu acea fracţiune

Distribuţia premiilor mari anuale se va face la cele 4 trageri din anul respectiv în părţi pe cât se poate egale.

Imediat după închiderea subscripţiei, cunoscându-se valoarea nominală a împrumutului, se va arăta cu preciziune distribuţia premiilor mari acordate la fiecare tragere trimestrială,

b) ***Amortizarea cu prime.*** Celelalte obligaţiuni eşite la sorţi şi care nu au eşit la tragerea cu premii se vor achita cu o primă de 200 lei peste valoarea nominală de 1.000 lei. Prin urmare, *titlurile de 1,000 lei vor fi rambursate cu 1.200 lei, cele de 2.000 lei cu. 2.400 lei, cele de 5.000 lei cu 6.000 lei, cele de 10.000 lei cu 12.000 lei, cele de 20 000 lei vor fi rambursate cu 24 000 lei.*

*Obligaţiunile eşite la sorţi se primesc, din ziua scadenţii lor de plată; drept numerar pe valoarea lor de rambursare, de către toate casele publice.*

5. ***Tabel de amortisment.*** Numărul obligaţiunilor ce se vor amortiza în fiecare semestru va fi arătat într'un tabel de amortisment tipărit pe fiecare titlu. Acest tabel va fi alcătuit pe baza unei semestrialităţi constante, care ar amortiza întreg împrumutul prin trageri la sorţi în 80 de semestre, cu o dobândă de 2¼ % pe semestru, plata obligaţiunilor făcându-se pe valoarea lor nominală. (Această semestrialitate constantă va fi mărită cu suplimentul necesar acoperirii primei de 20% şi a premiilor mari).

6. ***Efectuarea tragerilor la sorţi.*** Tragerile trimestriale se vor face fără deosebire asupra titlurilor de câte o obligaţiune grupate în serii de 20, asupra titlurilor de 2 obligaţiuni grupate în serii de 10, asupra titlurilor de 5 obligaţiuni grupate în serii de câte 4, asupra titlurilor de câte 10 obligaţiuni grupate în serii de câte 2 şi asupra titlurilor de câte 20 de obligaţiuni considerate câte una.

Numărul obligaţiunilor trase la sorţi în fiecare trimestru va fi jumătate din numărul obligaţiunilor arătate în tabelul de amortisment că trebue rambursate în semestrul respectiv, ţinându-se seamă că obligaţiunile sunt trase la sorţi în grupe de câte 20. In tragerile pentru amortizarea cu premii mari, fiecare posesor de titluri participă cu atâtea numere câte obligaţiuni are ; prin urmare, posesorul unui titlu de o obligaţie participă cu un număr, posesorul unui titlu de 20 obligaţii participă cu 20 de numere.

7. ***Incetarea dobânzilor.*** Obligaţiunile eşite la sorţi nu vor mai produce dobânzi dela data când suma cu cari sunt rambursate devine exigibilă. Obligaţiunile prezentate la rambursare trebue să cuprindă toate cupoanele cu scadenţele următoare datei când amortismentul devine exigibil.

Valoarea nominală a cupoanelor lipsă va fi scăzută din suma de rambursare.

8. ***Scutirea de impozite şi taxe.*** Plata dobânzilor şi a sumelor cu cari se amortizează obligaţiunile va fi făcută purtătorului cupoanelor sau obligaţiunilor fără nici un fel de reducere, adică aceste plăţi sunt scutite de orice fel de impozit (elementar şi supra cotă) şi de orice fel de taxe sau drepturi de orice natură prezente sau viitoare percepute sau impuse de Stat.

Deasemenea, obligaţiunile vor fi scutite de impozitul pe succesiuni şi de impozitele pe actele dotale şi cele de donaţiuni.

9. ***Stabilitatea leului.*** Plata dobânzilor şi amortizărilor se va face în lei, aşa cum sunt definiţi prin legea monetară din 7 Februarie 1929, adică 1 leu corespunzând cu valoarea legală de azi a unei cantităţi de 10 miligrame aur cu titlu 0,900.

10. ***Lombardare. Garanţii. Cauţiuni.*** Titlurile acestui împrumut vor fi primite spre lombardare de către Banca Naţională a României, Casa de Depuneri şi Casa Naţională de Economii şi Cecuri poştale.

Ele vor fi primite pe valoarea lor nominală în toate cazurile când legea sau regulamentul obligă la depunerea de garanţii sau cauţiuni.

11. ***Prescripţiuni de plată.*** In cazul când plata vreunui cupon nu va fi cerută în timp de 5 ani dela scadenţa sa, sau amortizarea vreunei obligaţiuni nu va fi reclamată într'un interval de 10 ani dela data scadenţei sale, posesorul cuponului sau obligaţiunii, pierde dreptul la sumele ce i s'ar fi cuvenit, acestea rămânând în folosul Statului.

12. ***Subscripţiuni. Preţul de emisiune.*** *Subscripţiunile la acest împrumut se vor face între 5 şi 30 Noembrie 1934,* Ministerul Finanţelor rezervându-şi dreptul să le închidă şi mai înainte.

*Preţul de emisiune al unei obligaţiuni de 1.000 lei este este de 800 lei* şi se plăteşte odată cu subscrierea.

13. ***Plăţi cu titluri de rentă.*** Se admite ca o parte din suma de plată, care să nu depăşească 20% din valoarea nominală subscrisă, să se facă cu titluri din rentele de mai jos, socotite pe cursul arătat în dreptul fiecăruia.

| | RENTA | | CURSUL |
|---|---|---|---|
| 1 | 4% | 1889 Internă | 75% |
| 2 | 4% | 1889 Externă | 75% |
| 3 | 4% | 1891 | 75% |
| 4 | 4% | 1894 Externă | 65% |
| 5 | 5% | 1894 Internă | 70% |
| 6 | 4% | 1896 | 60% |
| 7 | 4% | 1898 | 45¾ |
| 8 | 5% | 1903 | 60% |
| 9 | 4% | 1905 A. B. | 55% |
| 10 | 4% | 1905 Convertită | 55% |
| 11 | 4% | 1908 | 60% |
| 12 | 4% | 1910 Internă | 55% |
| 13 | 4% | 1910 Externă | 55% |
| 14 | 4½ | 1913 | 55% |
| 15 | 5% | 1916 Imprum. naţional | 55% |
| 16 | 5% | 1919 „ unirii | 55% |
| 17 | 5% | 1920 „ refacerii | 55% |
| 18 | 5% | 1920 Deblocată | 50% |
| 19 | 5% | 1922 Renta de expr. amortiz. | 50% |
| 20 | 5% | 1922 „ „ „ perpetuă | 50% |

Obligaţiunea de 1.000 lei se poate plăti deci cu 680 lei în numerar şi 200 lei în titluri de rentă.

Dacă valoarea titlurilor prezentate în plată depăşeşte, 20 la sută din valoarea nominală totală subscrisă, plusul rămâne în folosul Statului ; dacă este mai mică de 20 la sută, diferenţa se complectează cu numerar.

Titlurile primite în plată trebue să aibă toate cupoanele cu scadenţele ulterioare datei de 1 Decembrie 1934.

14. ***Ghişeuri de subscripţie.*** Subscripţiile şi vărsămintele se vor face la Banca Naţională a României şi Sucursalele ei, la Casa Naţională de Economie şi Cecuri poştale, la Brourile oficiale poştale, în toate Cassele publice şi la Băncile ce vor fi arătate la timp.

Ghişeurile de subscripţie vor pune la dispoziţia subscriitorilor formularele necesare. Pentru sumele vărsate se va elibera o chitanţă de primire, care, la nevoe, poate fi trecută de titularul ei pe numele altei persoane, prin simpla menţiune în scris, pe acea chitanţă, a transmisiunii posesiunii.

15. ***Liberarea titlurilor.*** Titlurile definitive cuvenite subscriitorilor vor fi liberate în schimbul chitanţelor de vărsăminte prin ghişeurile unde s'au făcut subscripţiile.

***Bucureşti 20 Octombrie 1934***

**Ministrul Finanţelor, VICTOR SLAVESCU**

***Md 2.***

# Uşurări pentru elevii căzuţi la bacalaureat

**Inscriere provizorie la Universităţi. — Un proect în discuţia Ministerului de instrucţie**

Este ştiut că în anul acesta procentul celor căzuţi la examenul de bacalaureat este enorm în raport cu anii precedenţi.

Un distins profesor sosit eri în localitate ne-a dat o serie de amănunte interesante în legătură cu situaţia elevilor căzuţi la bacalaureat şi proectele pe care ministerul intenţionează să le pună în aplicare pentru ameliorarea actualei stări de lucruri.

In primul rând,—ne comunică profesorul ieşan—la minister au avut loc o serie de consfătuiri prezidate de d. dr. C. Angeleseu ministrul şcoalelor şi cu care prilej s'au desbătut situaţiile elevilor respinşi la bacalaureat. S'a preconizat la început instituirea unei noui seziuni de bacalaureat la 25 Octombrie. Intrucât însă nu este timpul necesar pentru alcătuirea comisiunilor de examinare şi îndeplinirea tuturor formelor de lege, acest proect a fost înlăturat.

Ministrul şcoalelor a căutat o modalitate pentru ca în anul acesta candidaţii respinşi la examenul de bacalaureat să aibă o ocupaţie şi să fie sub controlul profesorilor.

Un deputat care a participat la consfătuirea ministerială a elaborat următorul proect : toţi candidaţii respinşi la examenul de bacalaureat, să se poată înscrie la universitate unde să urmeze (în mod facultativ) ca auditori.

Frecvenţa la cursuri va fi notată pe carnele speciale. In luna Iunie 1935 candidaţii vor putea da examenele de bacalaureat, urmând ca imediat să dea şi examenele la facultatea unde s'au înscris.

In acest mod se va reuşi pe deoparte a da prilejul candidatului respins la examenul de bacalaureat, să nu piardă un an de studiu şi pe de altă parte candidatul preocupat cu aprofundarea materialului didactic, nu va aluneca pe panta răului,—lucru care îl face în cazul când în perioada de timp până în Iunie 1935 nu va avea vre o ocupaţie.

D. ministru Angelescu a declarat că aceasta este singura soluţie aplicabilă şi în consecinţă a promis că va face toate diligenţele pentru realizarea ei.

Zilele acestea va avea loc o nouă consfătuire la ministerul instrucţiunei la care vor participa probabil şi câţiva directori de licee din capitală şi provincie.

In cazul când şi directorii şcolilor vor da aviz favorabil, încă înainte de 1 Noembrie, ministerul va lua o decizie în senzul celor arătate mai sus.

LONNY

La Phönix

# Poeţii Sternberg şi Altmann

## prezintă noua lor revistă...

I. STERNBERG

In inima Ghettou-lui bucureştean, la teatrul „Jignița", vara trecută, poetul şi regisorul I. Sternberg întovărăşa scriitorului M. Altman, a montat prima revistă de artă, în idisch, din România.

A fost un succes de durată spectacolul Scoţl kimt! pe care autorii, toamna trecută, l'au prezentat şi ieşenilor, recoltând deasemenea succes.

Vara aceasta, poeţii şi-au mutat spectacolul în calea Văcăreşti, la „Teatrul Nou".

Noua lor lucrare, „Rojin-kes mit mandlen", a ţinut afişul întraga stagiune.

Toate scenele trăesc prin spirit, poantă şi şfichiuri.

Indată după prolog, atenţia se opreşte la cupletul „plebiscitului din „Cu entul". Te reţine apoi poemul muzical „Schyloch şi Jesica" ; Mein Kampf" ; „Bimbom" ; „A fost cândva un târguşor", etc.

Revista, care conţine şlagăre de Jon Vasilescu, Elly Roman şi Max Holm, este servită de elemente care excelează în acest gen de teatru.

Decorurile sunt semnate de Maxy şi Caramalău care lucrează şi pentru „Cărăbuş".

Mai este necesar de amintit talentul de regisor al d-lui Sternberg, după ce am văzut cu ani în urmă : „Croi'orăşul fermecat" ?

„Rojinkes mit mond'en" este un spectacol tot atâta de amuzant pe cât de instructiv...

*H. Burileanu*

# Vârsta bacteriilor

## O constatare interesantă

In localitatea Calero din Peru (America de Sud) s'a dărâmat o clădire veche construită în anul 1534. Cu acest prilej un bacteriolog a făcut o constatare interesantă.

El a analizat câteva bucăţi de zid din interiorul pereţilor, care au fost tot timpul bine acoperiţi. In zid s'au găsit unele bacterii, care — după părerea specialiştilor—au trăit 1400 ani. Cele mai multe bacterii însă n'au avut o asemenea vitalitate extraordinară şi au murit după aproximativ 5—600 ani.

**x Comandaţi clişeie la ziarul „Opinia".**

# Conferinţa d-lui Ion Petrovici

Duminecă 21 Octombrie orele 6 p. m., în Aula Universităţii, d-l Petrovici va conferenţia despre : *Impresii şi concluzii de la Congresul filosofic de la Praga.*

Congresul filosofic de la Praga are o mare însemnătate pentru mişcarea ideilor.

Aci s'a discutat cu deosebire chestia crizei care a atins democraţia în zilele noastre. Filosofi din toate ţările au discutat raporturi e dintre democraţie şi fascism. Dl. Petrovici va expune publicului ieşan concluziile la care a ajuns congresul. Conferinţa e făcută în beneficiul revistei „Gândul Vremii".

x Delegaţia permanentă a municipiului se întruneşte în astă seară, spre a rezolvi mai multe chestiuni curente.

x Tribunalul a condamnat la o lună închisoare pentru loviri, pe tânărul Alex. Munteanu din str. Cizmărie.

x A frimisă în judecată moaşa Natalia Ciubotaru din str. Dimineţii, pentrucă n'a declarat o naştere în termen legal.

x La Podul-Iloaei a avut loc ieri comemorarea regelui Alexandru.

La biserica „Sft. Nicolaie" s'a oficiat un Te-Deum de către preotul paroh Vespasian Lăzărescu, după care s'au ţinut cuvântări de omagiu.

De asemenea la sinagoga mare fraţii Rosenthal au oficiat rugăciuni pentru odihna sufletului fostului rege al Jugoslaviei.

x *Tragerea premiilor gratuite acordate cetitorilor ziarului „Opinia" va avea loc* ***Duminică 21 Octombrie în sala teatrului „Trianon".***

x A fost examinat de medicul legist locuitorul Gh. Teodorescu din şos. Nicolina.

Acesta a fost adus de soţia sa, care susţinea că el ar fi nebun şi cerea internarea lui la Socola.

Medicul legist a constatat însă că omul e perfect sănătos.

# Focarul terorist din Ungaria

## (Continuarea din pagina I-a)

### Amestecuri italiene

Nemulţumiţii ca Dimitrovici şi Huskici au fost internaţi la Seghedin ; alţii ca Seletkovici, Orvici, Kezmir, au fost trimişi în Italia în tabăra lui Pavelici, dela Brescia.

Pogorelcova a fugit în Austria, de acolo a trecut spre Bulgaria unde a căpătat paşaport dela Legaţia ungară. Perceţ locueşte, după câte afirmă autoarea, fie la Puszt fie în Budapesta şi pretutindeni întrebuinţează câteva nume : Emil Horvath, Iosef Steiner sau Groon Illeş.

La Budapesta a locuit întâi în str. Becsi 5, despărţământul IV, de unde s'a mutat apoi într'o garsonieră elegantă din str. Josef-ter No. 12 | III-8. Dintre ofiţerii unguri, au relaţii cu Perceţ următorii : Colonelul Petricevich, Valerian Istvan şi căpitanul Marton. Perceţ are deasemeni legături cu organizaţia macedoneană VMRO şi cu câţiva italieni din cercurile militare şi gazetăreşti.

Despre existenţa secretarei lui Perceţ, au mai declarat şi alţii din colaboratorii acestuia care s'au întors în patrie.

### Un caz interesant

Interesant e însă şi cazul următor : Cetăţeanul jugoslav Josef Krobot a împuşcat în ziua de 24 August 1933 pe fostul Ministru Neudorf. Scurt timp după aceea, o mână criminală a aşezat o maşină infernală la casa părintească a lui Krobot. In urma exploziei au fost ucişi : criminalul Krobot şi mama lui ; iar complicii : Tomaş Kelemen, Fr. Zrinski şi Michal Brodar, grav răniţi. Cercetându-se cazierul acestui criminal s'a constatat : 1) că Krobot a venit din America de sud unde fusese înregimentat în banda lui Perceţ două luni de zile.

Sosit în Europa a intrat în Austria şi de-acolo în Serbia, 2) că acelaşi Krobot a trecut de câteva ori graniţele Jugoslaviei, în chip ilegal, ducând dincolo bombe, explosibile şi broşuri revoluţionare, 3) că în Ungaria era mereu alături de Perceţ şi de poliţia maghiară, 4) că a ucis pe fostul Ministru Neudorf din ordinul lui Perceţ, 5) că a organizat cu Zrinski atentate pe căile ferate şi 6) că se pregătea de noui atentate.

### Ungaria a tolerat pe criminali

Toate aceste lucruri au fost aduse la cunoştinţa guvernului maghiar în ziua de 13 Martie 1934. La 26 Aprilie a. c. guvernul dela Budapesta a răspuns că va lua toate măsurile ca emigranţii jugoslavi să fie strămutaţi dela Puszt, iar cât priveşte Eduard Prenec a fost aspru pedepsit, — cel puţin aşa a anunţat atunci guvernul ungar.

Despre cele afirmate de Pogorelcova în broşura sa, Ministerul de Externe de la Budapesta n'a voit să se amestece. In cele din urmă Ungurii au cerut ca să se înmulţească gărzile pe frontiere şi au promis că nu vor mai permite intrarea nici unui emigrant jugoslav, care abuzează de ospitalitatea ungurească.

Cercetările poliţiei franceze dovedesc acum cum s'au ţinut Ungurii de promisiune. (Agenţia Centralpress).

**Casa de Expediții**
**și Transporturi Internaționale**

**I. KANEL**

**Sucursala Iași**
— Strada Ștefan cel Mare No. 58 —
**Telefon No. 62**

A înființat un serviciu special de camionage pontru operațiuni de mutări din localitate în orice alt oraș din țară. Echipă specială de ambalatori. Serviciu rapid. — Predare franco domiciliu cu preț avantajos

# Impresionant omagiu

## pentru regele Alexandru

### Solemnitatea dela Liceul Militar

O pioasă solemnitate a avut loc ieri la Liceul Militar din Iași, în memoria regelui Alexandru. Erau prezenți toți profesorii, ofițerii în frunte cu co'one'ul director al școalei, precum și toți elevii.

Conferința ocazională a fost ținută de d. Petrovanu. Distinsul profesor, înfierând odiosul atentat, a analizat opera regelui Alexandru, ca rege model, care a luptat pentru binele și prosperitatea țării și poporului său; ca rege prevezător, care, de și tânăr, s'a gândit și la imprejurări fatale, și să nu lese țara sa la voia întîmplării.

D. Petrovanu omagiază pe regele Alexandru, ca soldat eroic și ca apostol al păcii,— plâns și regretat azi de toată lumea.

Și cu toate ocupațiile sale rege'e Alexandru a știut să se ocupe și de mișcarea științifică și literară.

Și aci d. Petrovanu amintește un fapt recent și impresionant. Nu e o lună de când regele Alexandru a cerut prin o scrisoare autografă d-lui Ștefănescu, cunoscutul profesor de arta bisericească, să-i trimeată operele sale apărute până acuma.

Regele Alexandru a fost un ideal prieten al nostru. Noi cu sârbii am trăit în toate timpurile în legăturele cele mai bune și acum în urmă aceste legături s'au întărit și prin legături de rudenie adânc cimentată.

In fața imensei dureri, poporul român plânge alături de cel jugoslav.

Conferința documentată și expusă admirabil, a fost ascultată cu emoție.

# De vorbă cu d. prof. I. Petrovici

### Impresii dela Praga.— Un congres interesant.— Intre dictatură și democrație

Am stat câteva clipe de vorbă cu d. profesor I. Petrovici care a sosit ieri în localitate. Distinsul profesor vine din Praga, unde a luat parte la congresul de filosofie.

Trebuie să menționăm succesul pe care d. Petrovici l-a obținut la acest congres și simpatia cu care a fost primit delegatul României.

Relevăm că ziarele din Praga și în special „Prager Presse" au dat d-lui Petrovici o atențiune deosebită și au reprodus aproape în întregime raportul profesorului ieșan despre „Religie și filosofie".

Să notăm însă ceva măgulitor pentru Iași. Ori-de câte ori marele ziar din Praga, vorbea despre d. Petrovici, nu uită să adauge titlul de „profesor la universitatea din Iași".

*

La întrebările noastre d. Petrovici ne răspunde, cu amabilitatea ce-l caracterizează.

— „Universitatea din Praga este una din cele mai vechi și are o activitate mai presus de orice laudă. Chiar atunci când a fost sub stăpânirea Austriei, încă Universitatea din Praga avea caracterul ei de instituție ceho-slovacă. A avut și are profesori distinși cu reputație mondială. Am fost primiți cu toții, cu mare dragoste, deși cu manifestația discretă a poporului ceho-slovac. Tot ce am văzut, ne-a încântat".

D. I. PETROVICI

Mă opresc aici cu nararea impresiilor culese de d. Petrovici, pentru că însuș d-sa le va povesti la conferința pe care o ține Duminică în aula Universității.

*

Nu pot însă termina fără a releva un amănunt interesant.

Ultima chestiune desbătută la congres a fost despre *dictatură și democrație*. Desbaterile au fost foarte animate. La urmă delegatul american d. *Mante*, a propus o moțiune, ce s'a pus la vot și care avea să indice cine e pentru dictatură și cine pentru democrație.

*D. Petrovici, în aplause, a motivat și votat contra dictaturii.*

*DAN*

# Se vor cere sancțiuni

## în afacerea Skoda

### Statul păgubit cu un miliard și jum.

*București 19.—„Curentul" crede a ști că raportul comisiei de anchetă în afacerea Skoda (care va fi depus săptămâna viitoare) va indica vinovații și va cere darea în judecată a unor militari și civili care—prin felul cum au făcut comenzi și cum au tratat prețurile—au păgubit țara cu suma de un miliard și jum. lei.*

*Chestiunea va spori din nou încordarea în lumea politică.*

# Coroi sau Polisciuc?

### Cine a comis atacul în gara Rediu

Am relatat ieri cum s'a comis îndrăznețul atac bandițesc din stația Rediul-Mare de lângă Bălți, unde tâlharii au jefuit pe funcționarii gării și pe călătorii unui tren.

După felul cum s'a săvârși atacul, se crede că lovitura a fost dată de banda lui Coroi. Alții însă susțin că a reapărut Polisciuc, care și-a refăcut banda și a reînceput tâlhăriile.

Cercetările continuă pentru descoperirea bandiților.

# Micile tragedii ale vieții

### Un om bolnav și sărac moare pe o tarabă din Hală

Acum câteva zile a venit la Iași locuitorul Vladimir Melnic din comuna Lipcani (Hotin). Acesta suferind de o boală care necesita o intervenție chirurgicală, s'a prezentat la spitalele din Iași, spre a fi internat. Insă din cauza lipsei de locuri, el n'a putut fi primit nicăiri.

Bolnavul a cutreerat străzile, iar seara, obosit de drum, se culca pe o tarabă din Piața Halei, unde a sucombat chiar peste-noapte.

Cadavrul lui a fost găsit azi dimineață.

Poliția a început cercetări, pentru a stabili dacă victima are vre'o rudă la Iași.

Parchetul a dispus transportarea cadavrului la morga spitalului Sft. Spiridon pentru facerea autopsiei. Rep.

# Ședința comisiei interimare

### a Camerei de Comerț

Eri a avut loc ședința comisiei interimare a Camerei de Comerț, sub președinția d-lui deputat I. Zipa, asistat de d. Fred Șaraga, vice-președintele instituției.

După rezolvirea lucrărilor curente, s'a fixat ordinea de zi a adunării plenare, care va avea loc Duminecă 21 crt., numindu-se raporterii chestiunilor ce se vor discuta.

S'a remarcat cu vie satisfacție rezultatul favorabil al tuturor demersurilor făcute de d. deputat Zipa, atât în fața forurilor locale, cât și la autoritățile centrale din Capitală.

Comisiunea interimară s'a ocupat apoi pe larg de opera de ajutorare a comercianților în nevoie, operă întreprinsă de Camera de comerț.

In afară de alocarea de fonduri din budgetul Camerei, se vor organiza și 12 reprezentații cinematografice, cu prețuri populare.

Pentru aceste reprezentații este asigurat concursul proprietarilor de cinematografe din localitate și al caselor mari de filme din Capitală.

Cu punerea la punct a acestei chestiuni se ocupă personal d. Iancu Zipa secondat de doamna Cerchez și de d. Fred Șaraga. REP.

# INFORMAȚIUNI

x D. Osvald Racoviță, primarul municipiului, a vizitat conducta de la Timișești, interesându-se de mersul lucrărilor noui.

x Parchetul a dat în judecată pe tânărul Petre Iacob din str. Sft. Lazăr, autorul furtului de cărți de la librăria „Socec".

x *Sportive.*—Duminică 21 crt. se va desfășura la Parcul sportiv matchul de football între echipele Unirea F. G. și Macabi Hacoah.

In vederea acestei dispute, gruparea „Unirea F. G." convoacă pentru Dnminică 21 Oct. la ora 2 și jum. la cabana grupării pe următorii jucători: Pușcașu, Pap, Segi, Sabo, Coloșvare, Olteanu, Gheza, Micloș, Oproiu, Coman, Lascar Seghedi și Reti.

x Fabrica de tricotaje „Doamna" din P. Neamț a acționat în judecată fosta fabriaă „Casinca" din Iași str. Zugravi, în depozitul căreia s'ar găsi cantități de broboade cu marca fabricei din Neamtz.

x **Pentru elevii săraci.** —D-nii Directori (directoare) de la școalele primare sunt rugați a recomanda câte cinci elevi (eleve) saraci dar meritoși spre a li se da încălțăminte de la Societatea pentru învățătura poporului român din Iași.

Elevii (elevele) se vor prezenta la d. T. Motăș, str. Sărăriei No. 90, cu recomandații scrise, în orice zi, afară de. serbători, între orele 3 6 p. m

x A fost arestată tânăra Carolina Blumenfeld din str. Cucu 50, învinuită de acțiune subversivă.

x Primăria a cerut tribunalului să dispuie scoaterea în vânzare a imobilului d-lui Ilie Budescu din Piața Halei.

Proprietarul în cauză are datorii către municipiu de aproape 100 mii lei, cari nu pot fi acoperite prin valoarea averei mobile.

x Consiliul facultății de litere din Iași a hotărât să înființeze o catedră de limba italiană. La facultatea noastră există o asemenea catedră, dar ea e numai accesorie și nu se pot obține diplome de licență. Deaceia s'a decis crearea unei catedre complete de limba italiană.

# Justiția indulgeată

### într'un caz de siluire

Bălți 19.—Curtea cu Juri din localitate a judecat următorul proces:

Tinerii Chiril Darie de 19 ani, Mihail Rige de 16 ani și Nicolae Rusu de 27 ani, au siluit în grădina publică pe fata Eugenia Andrieș de 16 ani. Juriații au adus un verdict negativ și cei trei tineri au fost achitați. F. O.

# Accident mortal

### al unei tinere fete

București 19.— La etajul 4 din str. Bolintineanu 6, se mutase decurând d-ra Beatrice Rench în etate de 24 ani, funcționară la un magazin din centru.

Ieri, nefericita a fost surprinsă și strivită de cabina ascensorului. In drum spre spital, a încetat din viață.

....Ceeace i-s'a întâmplat librarului polonez vi se poate întâmpla și Dv.

...dacă refuzați lozul ce vi se trimite de către co'ector!

In momentul când a făcut plata în restaurant cu lozul loteriei, librarul nu și-a dat seama că scapă norocul din mâini. Când primiți lozul, aveți și Dv. norocul în față. Nu-l respingeți. Rețineți lozul.

Cu fiecare 200 lei puteți câștiga un milion.

Cu un loz întreg aveți 5 ȘANSE de a câștiga într'o clasă și 17 ȘANSE în loteria întreagă.

*Cumpărați-vă lozuri la*

**LOTERIA DE STAT**
PRIMA TRAGERE la 15 NOEMBRIE
cu trageri face la 15 ale fiecărei luni

# Informații

x *Ministerul de Finanțe a lansat împrumutul intern. De rezultatul acestui împrumut este legată situația Statului nostru național.*

*Fără acest împrumut nu este posibilă nici lichidarea datoriilor statului, nici întărirea apărării naționale și nici sporirea mijloacelor de luptă pentru luminarea satelor și combaterea boalelor.*

*Deaceea sfătuim stăruitor pe toți locuitorii să subscrie cât mai mult, deoarece li se oferă avantagii foarte mari.*

*Așa bună oară, cursul de emisiune va fi de 88 suta, adică titlul de 1000 lei va fi plătit cu 880 lei, iar dobânda anuală va fi de 4½ la sută. In afară de aceste avantagii, subscriitorii vor beneficia și de numeroase premii anuale: Un premiu de 3 milioane; două premii de câte 1 milion; patru premii de câte 500 mii lei; patru premii de câte 250 mii lei; patru zeci și șase de premii a câte 100 mii lei.*

*Aceste premii se vor mări anual.*

*Deasemeni, obligațiunile vor fi scutite de impozite, etc.*

# In jurul cazului

### unei domnișoare din Păcurari

Am înregistrat cazul d-rei Sapșa (fiica d-lui Abram Sapșa comerciant din Păcurari) despre care se bănuia că ar fi căzut victimă unor traficanți în insula Malta.

Un membru al familiei, ne roagă să arătăm că d-ra Sapșa a plecat la niște rude din Malta, de unde corespunde în mod normal, cu familia.

Față de știrea publicată în ziare, că niște romănce au fost speculate de traficanți la Malte, familia locală a cerut relațiuni la poliție dacă nu cumva s'ar fi pomenit și de numele d-rei Șapsa.

Insă nu-i deloc adevărat că s'ar ști despre o „răpire" sau altă pățanie a tinerei ieșence.

# Isprava unui dezertor

Huși 19.—Ieri a fost arestat soldatul Vasile Manea, dezertor din reg. 10 vânători din Chișinău.

El a comis mai multe furturi în județele Fălciu, Vaslui și Tutova.

Dezertorul a escrocat și câteva fete, dela care a luat bani și obiecte, făgăduindu-le căsătoria. Lucrurile găsite au fost restituite păgubașilor.

Soldatul Manea a fost predat autorităților militare.

*Leontin*

**„LA WALDMAN"**
ANASTASIE PANU 35
colț, vis-a-vis de Hală
Asortat cu lână pentru pool-owere de iarnă și sport. Depozit special în lânurile marca „Pingouin" franceză, Angora, Angorex, Sibirien, Suissse, Ecossais etc. *Vatelină* pentru paltoane. Etamină, modele pe etamină și canva. Bumbac pescăresc cu kgr. Macramé, coton Macco pentru filé de Bonfamuri. Croșete, andrele și toate articolele de mercerie. Furnituri de croitorie. Lână pentru covoare toate torsiunile.
Pentru eleve și ateliere rabat special.
Mărfuri garantate. Prețuri eftine.

**DISTRIBUȚIA**
FURNIZOR AL CURȚII REGALE
INDUSTRIA DE PETROL A REZOLVAT ȘI PROBLEMA COMBUSTIBILULUI SOLID FABRICÂND
**Brichete din cocs de petrol**
Combustibilul ideal în gospodărie pentru sobe de tuci (Godin), sobe de teracotă, mașini de gătit, etc.
Combustibilul practic și economic pentru alimentarea calorifererelor.
In formă de ou, duritate mare, nu se sparge în timpul manipulării, neproducând praf și murdărie.
Combustiune completă, fără reziduri și cenușă.
Puterea calorică: peste 8500 calorii/kg.
Pentru oferte și orice informații la:
**Soc. Distribuția**
*Depozitul Iași, Șos. Națională 2*
*Telefon No. 6* *Tona Lei 2100*

**AZI la ROXY** Două filme șlagăre tot cu 12 și 8 lei
**Greta Garbo în Grand Hotel**
Al doilea film **Un cântec străbate lumea**
cântat de ***Joseph Schmidt***
*Micky și Jurnal Pathe completează programul*
*Același program diminețile de Sâmb. și Duminică cu 8 și 6 lei intr*

**ACȚIUNEA de redresare a comercianților ieșeni**

Aseară a avut loc la A. C. I. sub președinția d-lui senator N. Gheorghiadi, o ședință plenară a comitetului pentru punerea în practică a acțiunei de redresare a comercianților.

D. Gheorghiade a descris tragedia negustorilor ajunși în situație precară și a declarat că acțiunea de redresare începută la Camera de Comerț cât a fost d-sa la conducere, va continua acum sub auspiciile A. C. I-u'ui.

D-sa a arătat că a obținut în scopul redresări, un număr de 2000 bilete cu reducere la cele patru cinematografe ieșene—bilete ce vor fi vândute în oraș la comercianți și industriași. Din fondul ce se va realiza, un comitet de comercianți și industriași va face ajutorarea în bani și lemne. Aseară s'au format comisiuni pe cartiere, care vor distribui biletele. V.

x ***Bonurile de premii** se preschimbă zilnic la administrația ziarului Opinia în orele de după-masă (3—7).*

**Procesul unui călugăr**

**„făcător de minuni"**

La tribunalul din Botoșani a venit spre judecare procesul fostului călugăr Gavril Apetrei din Sulița.

Acesta s'a dat drept trimis al lui Dumnezeu și făcător de minuni. Astfel a reușit să înșele pe sătenii din numeroase comune, vânzând „lemn sfânt" și făcând farmece. Călugărul a ademenit și mai multe femei. Intr'o zi a fost surprins într'o casă, oficiind un serviciu religios în fața a 15 femei goale.

In acest proces tribunalul Botoșani a dat un nou termen, întrucât trebuie să sosească unele relațiuni de la mitropolia din Iași. Călugărul a fost pus în libertate provizorie.

x **A fi frumoasă și atrăgătoare** este problema ce rezolvă **Crema Miraculoasă**. Această cremă distruge petele de pe obraz, albește și catifelează pielea dându-i un parfum delicios. Depozit Farmacia Dr. Ratianu str. Cuza Vodă 48.

# ULTIMA ORĂ

## D. ministru Victor Iamandi la Iaşi

### Câteva lămuriri asupra situaţiei politice şi a realizărilor guvernului
### Chestiunea „reîntregirii"

D. ministru Victor Iamandi a sosit azi dimineaţă în localitate.

Pe peronul gării a fost primit de şefii autorităţilor, de parlamentari şi un număr însemnat de prieteni politici.

D. Iamandi a spus zâmbind:

— Am venit cu Toma!

Într'adevăr cu acelaş tren sosise şi d. Const. Toma.

Ziariştilor, ministrul li-a făcut următoarea declaraţie:

— „Guvernul este tare, — mai tare ca oricând"!

Dela gară d. ministru Victor Iamandi a plecat la locuinţa d-nei şi d-lui deputat Ioan Zipa, unde a avut loc un ceai politic.

**O guvernare lungă**

Anturat de fruntaşii liberali ieşeni, ministrul bine dispus, a angajat discuţiuni privind probleme la ordinea zilei.

Astfel, d. Victor Iamandi a ţinut să sublinieze în primul rând că guvernul prezidat de d. Gh. Tătărescu are întreaga încredere a Coroanei. Guvernarea va fi lungă şi singurul punct care ar putea să zdruncine stabilitatea guvernului, ar fi situaţia economico-financiară a ţării.

**Împrumutul intern**

Economiştii din guvern însă au pregătit tot ceiace trebue, pentru a nu se ajunge la o schimbare de regim din acest motiv.

D. ministru Iamandi este convins că împrumutul intern, care va fi lansat curând şi a cărui reuşită este perfect asigurată, va întări poziţia guvernului.

**Contingentarea**

D. Iancu Zipa a ridicat problema contingentării, care preocupă în prezent, în mod deosebit, guvernul.

D. ministru Iamandi a pus la punct lucrurile, arătând că guvernul are în faţă două puncte de vedere foarte serios susţinute: a) a industriei mari care cerd imperios menţinerea regimului şi b) a comercianţilor cari cer tot atât de imperios desfiinţarea lui. In câteva zile se va găsi soluţia împăciuitoare, care să lichidoze problema în senzul că atât industriaşii, cât şi comercianţii precum şi moneda ţării, să nu fie în suferinţă.

— „Fiţi sigur — spus d. Iamandi—că ori cum s'ar întoarce lucrurile, în mine veţi avea un sprijini hotărât în ceiace priveşte îmbunătăţirea vieţii economice a Iaşului nostru".

**Nevoile oraşului**

Având în juru-i pe d. Osvald Racoviţă primarul oraşului şi pe d. Theodor Zipa, prefectul judeţului, d. ministru Victor Iamandi s'a interesat de ultimele lucrări făcute de autoritatea municipală şi judeţeană.

Atât d. Racoviţă, cât şi d. Zipa au făcut în linii generale o expunere a realizărilor din campania actuală de lucru, relevând că tot ceiace s'a făcut, se datoreşte sprijinului d-lui Victor Iamandi care a obţinut fonduri de la centru.

Primarul şi prefectul, după ce au fost felicitaţi călduros pentru activitatea rodnică desfăşurată, au cerut d-lui ministru Iamandi să nu neglijeze şi mai departe nevoile Iaşului. Ceiace d. Iamandi a promis.

**Chestiunea reîntregirii partidului**

Fireşte, cineva s'a simţit dator să ridice şi chestiunea reîntregirii partidului.

D. ministru Victor Iamandi a răspuns că singurii cari agită chestiunea pentru ca apoi tot ei s'o desmintă, sunt georgiştii, cari numai astfel mai pot trăi politiceşte. A mai subliniat d sa că *întreg partidul este strâns unit în jurul şefului guvernului d. Gheorghe Tătărescu şi a şefului partidului d. Dinu Brătianu.*

*In nici un caz*, a subliniat d-sa *nu se poate pune chestiunea revenirei transfugilor în partid.*

**Manifestaţia dela Iaşi**

Cum în jurul d-lui ministru Victor Iamandi erau prezenţi toţi fruntaşii partidului, membrii ai delegaţiei permanente din clubul local, s'a hotărât şi programul marei demon-

D. VICTOR IAMANDI

straţii politice care va avea loc Duminică 4 Noembrie în localitate şi la care, în afară de peste 100 parlamentari, vor participa şi d-nii miniştrii Inculeţ, Manolescu-Strunga, Cancicov, etc.

Manifestaţia va decurge după următorul program:

Dimineaţa la ora 8 primirea în gară.

La ora 10 defilarea delegaţiilor judeţene din întreaga Moldovă în Piaţa Unirei, după reîntoarcerea dela pelerinajul făcut la mormântul lui Georgel Mârzescu, unde se vor depune coroane. La ora 11, meeting politic la cinema „Sidoli", unde întâi se va proceda la îndeplinirea formelor statutare, întrucât este vorba de congresul judeţean al organizaţiei ieşene. Va urma întrunirea politică, la care miniştrii prezenţi vor face declaraţiuni importante. La ora 2 va avea loc un banchet grandios de 500 persoane în toate sălile soc. de gimnastică „Sport şi Muzică".

Manifestaţiei politice dela 4 Noembrie i se dă extinderea arătată, căci în afară de faptul că se împlinesc patru ani după după statul dela realegerea conducerei organizaţiei locale, se împlinesc totodată şi patru ani decând s'a produs ruptura în partid.

Se mai atribuie demonstraţiei dela 4 Noembrie şi rolul de pornire în stil mare a unei mari acţiuni de reorganizare şi reînviere a partidului liberal,—promotorul acestei acţiuni fiind d. ministru Victor Iamandi, desemnat pentru aceasta de guvern şi partid

**Serbătorirea d-lui Iamandi**

La 4 Noembrie va fi sărbătorit şi d. ministru Victor Iamandi. Va fi omagiat pentru faptul că ocupă o înaltă demnitate în guvern, situaţie care se răsfrânge şi asupra organizaţiei ieşene.

Cum acestea s'au discutat la ceaiul politic oferit de d-na şi d. Ioan Zipa.

**Consfătuiri şi vizite**

In cursul dimineţii d. ministru Victor Iamandi a ţinut la prefectura de judeţ consfătuiri cu parlamentarii şi cu capii autorităţilor ieşene. D-sa va continua şi în cursul după amiezii să primească delegaţiuni.

La ora 6 va prezida o şedinţă a delegaţiei permanente, la care va face declaraţiuni importante.

Seara la ora 8 d. ministru Victor Iamandi va fi sărbătorit la „Corso", la o masă comună oferită de organizaţia ieşană,

Mâine d. Victor Iamandi va face câteva vizite în judeţ. Duminecă ministrul va participa la şedinţa de constituire a secţiei ieşene de turism.

După toate probabilităţile, d-sa va părăsi Iaşul Duminică seara.

HENRY BURILEANU

## Traficanţi de fete

### Unul e originar din Iaşi

Chişinău 19. — D-nele Ecaterina Gorobacenco şi Lidia Stepenova au reclamat parchetului că au fost siluite de tinerii Pavel Ioniţa şi Iancu Volovici, aceste din urmă originar din Iaşi.

Fiind arestaţi, cei doi tineri au negat învinuirile ce li se aduc. Poliţia crede totuşi că Volovici şi Ioniţa fac parte dintr'o organizaţie de traficanţi de carne vie.

Cercetările continuă.

## Agresiuni

D. Toader Horea din str. Dâncinescu, a reclamat poliţiei că a fost atacat pe str. Ţicăul-de-jos de indivizii Haralamb Duţu şi Vasile Coşaru, care după ce l-au maltratat, i-au furat suma de 1.500 lei.

— D. Const. Achiţei din str. Mitropolitul Iosif 5, a reclamat că a fost bătut de soţii Mihai şi Elena Ursulescu din str. Barbu Lăutaru 39.

— Dna Natalia Timuş din str. Brânduşa 15, s'a plâns poliţiei că a fost maltratată de cumnaţii ei Vasile şi Vera Toma din str. Brânduşa 13, cu care avea de tranşat un vechiu diferend familiar.

S'au dispus cercetări.

REP.

## Accidentul tragic

### al unui învăţător

Ismail 19.—In drum spre şcoala sa situată în subuurbi Broesca, învăţătorul V. M. Gavriliuc a căzut de pe bicicletă.

In cădere nefericitul s'a lovit cu capul de asfalt, rămânând mort pe loc.

Învăţătorul V. M. Gavriuliuc urma să iasă peste câteva luni la pensie.

COR.

x **Dr. Brener** *specialist, mamoş*, boli de femei. Cons. 2—6 d. m. în str. Lăpuşneanu

ŞTIRI POLIŢIENEŞTI

## Un individ vrea să oglindească

### în localul poştei

D. Const. Radu funcţionar la oficiul poştal din str. Lăpuşneanu, a reclamat poliţiei că de câtva timp un individ suspect vizitează poşta cu intenţia de a jefui pe cetăţeni.

Eri după amiază misteriosul individ şi-a făcut din nou apariţia, iar funcţionarul s'a dus să cheme un gardist pentru a-l aresta.

Dar tipul prinsese mişcarea şi s'a făcut imediat nevăzut, uitându-şi la poştă pălăria pe baza căreia se crede că va putea fi identificat.

AGRESIUNE ÎN FAMILIE. Bănuind că îl înşeală nevasta, locuitorul L. Dăscălescu din str. Nicolina 61 s'a luat la ceartă cu dânsa şi a lovit-o cu un cuţit, producându-i leziuni.

Soţii au fost aduşi la poliţie.

FURTURI. —Din vitrina d-lui Paker din str. Lăpuşneanu 24. s'au sustras 5 aparate de fotografiat.

— Furturi de haine şi lenjuri s'au comis la d-nii Moise Bercu din str Palat 100 şi Mihai Ghencea din str. Vasile Lupu

— D-lui Gustav Marcovici o servitoare i-a furat 3.000 lei.

DIVERSE. — In cercetarea poliţiei se află tinerii N. Filoreanu şi A. Ţuguneanu din str. Robilor 1, care au acostat pe str. Ştefan cel Mare pe d-ra E. Andriescu din str. Sfânta Lazăr şi pungaşul Artenie care a încercat să-l înjunghie pe gardianul Gh. Fotache.

Rep.

**Greta Garbo şi Joseph Schmidt**
**Mâine Sâmbătă dimineaţă**
Matineu dela 9—2
2 reprezentaţii consecutive
numai cu **8 şi 6** lei intrarea
**LA ROXY**

## Consfătuiri importante la Belgrad

### *Un gest semnificativ al d-lui Goering*

Belgrad 19.—Inapoiat de la Oplenatz-Topola, d. Titulescu s'a întâlnit ieri la ora 5 p. m. cu d. Beneş.

La ora 7,20 preşedintele Lebrun a părăsit Belgradul. Apoi d-nii Titulescu şi Beneş au fost primiţi în audienţă de regele Carol II.

Aseară la ora 10 a avut loc o conferinţă între d-nii Titulescu, Beneş, Maximos şi Ruşdi Bey.

*

Consiliul Micei Antante se întruneşte azi dimineaţă la ora 10, în palatul Ministerului de externe.

După amiază, în acelaş loc, se va ţine conferinţa înţelegerii baloanice. Apoi participanţii la conferinţă vor fi primiţi în audienţă de regele Carol II şi de prinţul-regent Paul Karagheorghevici.

E probabil că reprezintanţii Micei Antante vor cere ca, prin bună înţelegere, să se cerceteze ce amestec are oficialitatea maghiară în acţiunea teroriştilor croaţi.

***Intrevederea Goering-Petain***

*La ieşirea dela biserica din Topola, s'a întîmplat un lucru neaşteptat.*

*Primul ministru al Prusiei şi reprezentant al lui Hitler, d. general Goering, s'a adresat d-lui mareşal Petain ministrul de război al Franţei.*

*Ambii bărbaţi de stat au conversat, cu însufleţire, un sfert de oră. Fuptul a produs o vie impresie printre diplomaţii prezenţi. D. Goering pleacă azi cu avionul înapoindu-se în Germania.*

***După funeralii***

Ieri la Palat, regele Carol şi mareşalul Presan, au predat reginei Mărioara bastonul de mareşal al regelui Alexandru.

Prinţul Nicolae a plecat aseară la Paris, pentru a reprezinta pe regele Carol la funeraliile lui Poincaré.

## Şeful complotist Pavelici

### s'a dat drept... funcţionar român!

Roma 19.—La cererea poliţiei franceze, au fost arestaţi la Torino şefii terorişti Anton Pavelici şi studentul Kwaternik.

S'a cerut extrădarea lor care probabil va fi admisă.

*

Marsilia 19. — S'a stabilit că Pavelici a fost în ziua de 30 Sept. la un hotel din Marsilia, înscriindu-se pe numele: *Pavelescu, şef de birou la căile ferate din Bucureşti.* El era însoţit de o femee.

*

Sofia 19. — Poliţia bulgară a arestat un străin care a mărturisit că, înainte de vizita regelui Alexandru la Sofia, au sosit acolo 3 terorişti croaţi.

Insă au constatat că paza e prea severă şi orice atentat este imposibil. Deaceia teroriştii au părăsit Bulgaria.

*

Roma 19 — Ziare italiene arată că Pavelici va fi predat poliţiei franceze.

„Popolo d'Italia" afirmă că *Pavelici era sprijinit de fruntaşul hitlerist dr. Rozenberg din Germania.*

## Scandal la un hotel

### în cartierul gării

Un scandal s'a întâmplat azi în zorii zilei la hotelul „Podoleanu" din Bul. Ferdinand.

D. locot. colonel pensionar N. Mihailescu, din Iaş, aleia Ghica Vodă, întâlnindu-se cu tinerele Paulina Ionescu din str. Uzinei 36, şi Agapia Carbet din Şos. Arcu 39, a constatat după scurt timp că i a dispărut portofelul cu 1.000 lei.

El a sezisat imediat pe patronul localului, cerând să i se restituie banii furaţi. Cu acest prilej s'a iscat un scandal violent.

Intrucât d. Mihăilescu susţinea că e ofiţer în activitate şi că e numai îmbrăcat civil, a fost înştiinţată şi comenduirea pieţii. D. col. Dobrovici a venit personal să anchieteze cazul.

Cele două fete au fost arestate şi deferite poliţiei.

*rep.*

## Dispariţia unui comerciant

Orhei 19. — A produs senzaţie în oraşul nostru dispariţia cunoscutului comerciant S. Ţelnicher. Acesta a lăsat datorii de sute de mii lei pe piaţa Orheiului.

Se crede că Ţelnicher a fugit în Palestina.

Cor.

Detaşaţi bonul din pag. I

## La liberali

*Bucureşti 19. — Tineretul liberal din gruparea „Păreri Libere" s'a consfătuit aseară şi s'a pronunţat contra primirii georgiştilor în partid.*

*

*D. Dinu Bratianu pregăteşte convocarea delegaţiei permanente şi a Congresului general al partidului.*

## Informaţii

x *S'a convenit a se fixa deocamdată, un singur punct de trecere între Rusia şi România; anume: Tighina-Tiraspol, pentru călători şi mărfuri.*

*Călătorii vor trebui să aibă paşapoarte vizate de legaţia sovietică din Bucureşti, care se va instala în prima jumătate a lunii Noembrie.*

x **Incercare de sinucidere.**— Lucrătorul brutar Alexandru Şargu din str. Hanciuc, fiind concediat din serviciul d-lui M. Naftule din str. Eternitate, a încercat să-şi pună capăt vieţii. Cu o armă de vânătoare el şi-a descărcat un glonte în piept. In stare gravă a fost internat în spitalul Sft. Spiridon.

Margareta Doctor Spiru, soţie şi Eufrosina Spiru, mamă, anunţă cu aceiaşi durere pe cei ce nu l'au uitat că Sâmbătă 20 Octombrie orele 11½ a. m. se va oficia la cimitirul „Eternitatea" parastasul de patru ani de la pierderea scumpului şi mult regretatului lor soţ şi fiu

**Doctorul Alexandru Spiru**

Fost inspector general sanitar al Bucovinei

Doamna Elena Dolejan şi copiii, fac cunoscut că Sâmbătă 20 Oct. a. c. ora 11 a. m. va avea loc la Cimitirul Eternitatea parastasul de 6 ani de la moartea scumpului lor soţ şi tată

PROFESOR ŞI AVOCAT
**IOAN DOLEJAN**

şi de 8 ani pentru iubitul lor ingeraş ***Sănducu,*** fiu şi frate.

PUBLICAŢIUNE

La şcoala Normală de fete „Mihail Sturza" din Iaşi este vacant postul de econoamă. Doritoarele a-l ocupa se vor adresa la direcţiunea şcolii.

Direcţiunea

## Mica Publicitate

DE INCHIRIAT 2 camere şi bucătărie la două, sau o singură persoană. Str. Sărărie No. 116.

DE INCHIRIAT 3 camere şi bucătărie str. Dancu No. 5.

DE INCHIRIAT 2 camere mari frumoase, bucătărie, lumină electrică, verandă şi alte anexe necesare, în faţa frumoasei peţe a Palatului Administrativ. Eventual şi un alt apartament la fel. Strada Rosetti No. 47.

DE INCHIRIAT ettin, apartament modern, rondul I Copou. A se adresa la Observatorul Astronomic.

DE INCHIRIAT o cameră mobilată unei persoane serioase. Str. Banu 6 etaj. Visibilă între 10—1.

DE INCHIRIAT 3 camere şi o bucătărie în stradela Armenă No. 6, vizibile între 3—6. A se adresa d-lui farmacist Werner.

DE INCHIRIAT în strada Sf. Atanase 9, un apartament compus din 3 camere, antret, bucătărie; lumină, apă, canal, beciu, curte. A se adresa în str. Sf. Atanasie 20.

PREPAR conştiincios, reuşită garantată. Davidovici, Banca Judeţului, str. Rosetti 4.

ADMIRABIL parfumat, minunat la spălat săpunul „*Cămila*".

CAUT DACTILOGRAFĂ perfectă pentru orele 12-6 d. a. A se adresa la Biroul de scris Palatul Justiţiei.

Caut deasemenea o maşină bună de scris.

**O societate de asigurare**
**din străinătate**

caută colaboratori destoinici—şi fără cunoştinţă de branşă—pentru Iaşi şi împrejurime contra comision respectiv fixum. Oferte sub „A. B. 500" la Standard Reclame, Cernăuţi, str. Iancu Flondor 11.

**ORA 1**

## Societatea Naţiunilor

### convocată în sesiune extraordinară

Geneva 19. — In prima decadă a lunei Noembre va fi convocată Societatea Naţiunilor în sesiune extraordinară.

## *Altă arestare la Paris*

Paris 19.—Poliţia din Paris a arestat pe un alt croat anume Devit. El era agent de legătură al organizaţiei teroriste şi a adus ordinul scris pentru comiterea atentatului de la Marsilia.

In prezent poliţia urmăreşte pe femeia blondă, care a procurat asasinilor armele necesare.

## D. Paul Boncour la Bucureşti

Buc. 19.—D. Paul Boncour soseşte azi la Bucureşti. Mâine d sa va fi primit în audienţă de Suveran.

Pijamale de finet, haine de casă, fulare de lână şi mătasă vinde eftin mag. **EDUARD**

**WAGONS-LITS | COOK**
*Agenţia Iaşi, Piaţa Unirei*
organizează excursiuni
**cu plecarea în fiecare Sâmbătă seara**
cu preţuri extrem de avantajoase. — Locuri limitate
***LEI 420 clasa III-a***
**Iaşi-Bucureşti**
***dus şi întors***
Prima plecare Sâmbătă 27 Oct. a. c.
Rezervări de camere la hotel şi plimbări cu autocarul
Informaţiuni şi înscrieri la Agenţia Wagons-Lits Iaşi

**Dr. D. Hornştein**
Medic de Spital
Specializat la Viena
(clinicele profesorilor Neumannn şi Hayek)
în boli şi operaţiuni de nas, gât şi urechi
Iaşi, str. Gh. Mârzescu 4
colţ cu str. Brătianu
Cons. 3—6
Telefon 357

SE COMBAT UŞOR NUMAI CU
**Noval**
*Cereţi la farmacii cutia cu 2 tablete*

***Extraordinara revistă de artă a marilor autori*** **I. Şternberg şi M. Altman**
**Rojinkes mit Mondlen**
care s'a jucat întreaga stagiune de vară la Bucureşti, se va reprezenta în cadrul unui spectacol de mare anvergură
**Sâmbătă 20 Oct. ora 9 jum. seara la Teatrul PHOENIX**
***Biletele la casa teatrului.***

ANUL XXX No. 8253

ABONAMENTE

Lei 600 . . . . pe un an
„ 300 . . . . „ 6 luni
„ 150 . . . . „ 3 „

ATELIERELE TIPOGRAFICE
IAŞI. — STR. LĂPUŞNEANU 37

6 Pagini 2 lei

# OPINIA

*Ziar popular cotidian*

DUMINICA 21 OCTOMBRIE 1934

**Premii Gratuite**

**Bon No. 24**

OPINIA

# Imprumutul Intern

*Prospectul de emisiune a împrumutului intern e o surpriză agreabilă pentru toţi cetăţenii. Şi nu ezităm o clipă a sfătui pe toată lumea să subscrie.*

*Lăsăm deoparte faptul că subscrierea e o datorie patriotică; şi că utilizarea sumelor (pentru înzestrarea armatei, nevoi culturale, sprijinirea agriculturii, refacere şi construcţii de drumuri etc.) va ridica posibilităţile economice ale ţării, contribuind cât mai repede la doborârea crizei.*

*Vom accentua mai apăsat, că subscrierea la împrumut este pur şi simplu* **o afacere pentru subscriitori**

*E un plasament sigur şi convenabil, în aceste vremuri de nesiguranţă a capitalului. Subscrind la acest împrumut, îţi asiguri banii, cu o dobândă de 4 şi jum. la sută, fără nici un risc.*

*Atât plata dobânzilor cît şi rambursarea capitalului sânt asigurate* **la valoarea aur.** *Deci nu există teamă de fluctuaţiile valutare. Şi tot odată, sumele nu sânt şi nu vor fi lovite* **de nici un fel de impozit.**

*Subscriind la împrumut, nu înseamnă a-ţi imobiliza capitalul, — deoarece titlurile vor fi primite în plată la orce ghişeu public.*

*Dar ceva mai mult; pentru un titlu de 1000 lei cetăţeanul nu plăteşte decât 800 lei. Iar la rambursare, statul va plăti 1200 lei.*

*Iată deci cea mai sigură şi excelentă afacere pentru subscriitori.*

*Mai este însă ceva foarte important. Subscriitorul are şansa unui mare joc la Loterie. De 4 ori pe an se trage la sorţi pentru premii de zeci de milioane. Sânt câştiguri foarte mari şi numeroase, la care deţinătorul titlului participă permanent, an după an, fără nici o cheltuială în plus.*

*La Loteria statului plăteşti un sfert de loz cu 1600 lei şi participi numai la 4 trageri; pe când la împrumut, cu un titlu plătit 800 lei odată pentru totdeauna, participi la câte 4 trageri anual, un lung şir de ani. Şi dacă — printr'o neşansă încăpăţinată — nu reuşeşti să câştigi, capeţi banii înapoi şi anume 1200 lei în loc de 800 lei, după ce în tot acest timp ai încasat şi procent anual de 4 şi jum.*

*E, într'adevăr, o afacere sigură şi strălucită. Deaceia nu ne îndoim că fiecare cetăţean se va grăbi să-şi plaseze orce sumă are disponibilă, subscriind la Împrumutul intern.*

# Tulburările din Spania

In regiunea Asturiilor din Spania continuă agitaţia revoluţionară. S'au adus puternice forţe militare pentru menţinerea liniştei. Străzile, cum se observă în clişeu, sânt masate de soldaţi.

## DIN TOATA LUMEA

***Elefantul şi moştenitorii.***— Un proces interesant s'a judecat la Bombay (India). Acum câtva timp a murit acolo un bogătaş anume Diaha. El a lăsat moştenitorilor o avere destul de importantă formată din case, terenuri şi bijuterii. Dar defunctul a mai lăsat ceva: un elefant credincios, pe care l-a iubit mult.

Nici unul din moştenitori n'a vrut însă să primească elefantul pentru a-l îngriji. Atunci paznicul animalului s'a adresat justiţiei, prezintând o scrisoare a stăpânului prin care răposatul îşi exprima dragostea pentru elefant.

Judecătorii, apreciind situaţia, au obligat pe moştenitori să plătească o anumită sumă pentru îngrijirea animalului. Paznicul a primit banii şi şi-a luat însărcinarea de a supraveghea elefantul până la moarte.

*

***Fardul şi vârsta.***— Dintr'un liceu din Bruxelles au fost eliminate câteva eleve, deoarece au fost surprinse cu pudră pe obraz şi cu rouge pe buze. Acest caz a inspirat un ziar belgian să întreprindă o anchetă interesantă, întrebând pe cetitori: „La ce vârstă pot începe fetele să se fardeze ?"

Ancheta a pasionat şi s'au primit multe răspunsuri. Unii cetitorii s'au pronunţat categoric contra fardului, susţinând că e o cheltuială inutilă în aceste vremuri grele. Cei mai mulţi însă au admis fardul şi au opinat că fetele pot începe să se fardeze abea atunci când termină liceul, adecă pe la 18-19 ani.

Dar deobiceiu fetele utilizează pudra şi rouge-ul încă de pe băncile şcolii.

***Pălării de 5 Kgr.***— Cele mai grele pălării sânt acelea pe care le poartă unii lucrători electricieni din Scoţia. Pălăriile au forma unor cutii înalte, în care se pot pune diferite scule. In genere o asemenea pălărie căntăreşte cinci kilograme.

Sistemul e destul de practic. Lucrătorii au totdeauna la dispoziţie uneltele şi materialul necesar. In plus îşi fac economie de o geantă, ceiace e mare lucru la scoţieni!...

*

***Cel mai cuminte copil.***—La Copenhaga a avut loc zilele trecute un original concurs pentru copiii în etate până la doi ani. Liga mamelor şi gospodinelor a instituit un premiu pentru cel mai cuminte copil.

S'au prezintat câteva sute de femei cu odraslele lor. Timp de câteva ore copiii au fost lăsaţi în deplină libertate. La urmă a fost premiat un copil de opt luni, care a stat liniştit tot timpul şi n'a plâns de fel.

Micuţul a fost decretat cel mai cuminte copil din Copenhaga. Şi părinţii erau în culmea bucuriei!

## „Oraşul automat" cu case electrice

### Proectul interesant al unui arhitect american

La New York, cu prilejul congresului arhitecţilor, a provocat senzaţie proectul pentru construirea aşa numitului „oraş automat". Arhitectul american John H. Welling, autorul acestui proect, a prezintat câteva date interesante.

„Oraşul automat" este după părerea sa oraşul viitorului. Casele vor fi clădite din bucăţi de metal, prinse cu şuruburi. Astfel orice imobil se va putea demonta foarte uşor. Clădirea proectată va încăpea în zece... lăzi!

In acele case totul va funcţiona cu ajutorul electricităţii. Apăsând pe butoane, va apărea în odaie: patul, sau dulapul, sau masa, sau scaunele. Butoanele electrice vor deschide sau închide uşile şi ferestrele; ne vor ridica sau coborî la diferite etaje, cu tot mobilierul din cameră; vor face în odaie temperatura şi lumina dorită.

Şi aşa mai departe.

Intr'un cuvânt, în oraşul viitorului visat de americani vom obţine o viaţă automată, electrică.

## Citiţi zilnic Opinia

## Iarna va fi lungă dar blajină

Meteorologul francez Gaston Prique a publicat într'un buletin din Paris câteva preziceri asupra iernei care vine.

Meteorologul susţine că iarna va fi lungă, însă blajină. Iarna va începe efectiv pe la mijlocul lunei Noembre şi se va prelungi până în April. Gerurile vor fi însă de scurtă durată.

Perioada cea mai friguroasă şi grea va fi în ultima decadă a lunei Februar.

# Dr. S. Irimescu: un mare duşman al tuberculozei

## conferenţiază mâne în Iaşi

Duminică 21 crt. ora 11, va conferenţia în Aula Universităţii locale, d. dr. Ştefan Irimescu secretarul Ligei antituberculoase din România, despre Rostul luptei contra Tuberculozei.

Am găsit cu ocazia aceasta, necesar să ne interesăm îndeaproape asupra persoanei conferenţiarului pe care ieşenii îl cunosc îndeajuns ca un devotat publicist în tot ceia ce este în legătură cu problema tuberculozei.

D-l dr. Ştefan Irimescu este cel dintâi medic care s'a ocupat în deaproape, dedicându-se combaterii tuberculozei. Un adept convins al filosofiei socialiste propagată de Nădejde, Morţun şi ceilalţi din şcoala respectivă. D-sa pătruns de tâlcul adânc social al problemei, devine un fanatic al combaterei acestui flagel. După ce-şi termină studiile la Paris, D-sa ia conducerea sanatorului Filaret şi a lucrărilor laboratorului d-rului Cantacuzino.

A exprimentat cu această ocazie toate descoperirile noi în legătură cu vindecarea tuberculozei ce erau puse în discuţia forurilor internaţionale. A aplicat pneumotoraxul artificial, cu multă convingere, cel dintâi în ţara Românească şi cu rezultate din cele mai frumoase în timpul când în Germania şi Franţa în metoda lui Forlanini încă se dibuia. La sanatoriul Filaret a făcut adevărată şcoală, şi fără a fi profesor, a creat o pletoră din cei mai buni medici ftizio'ogi. Acei care au fost în preajma D-sale şi care au avut norocul să-i urmeze prelegerile şi observaţiunile, când au plecat în străinătate să-şi completeze studiile, au constatat că nu mai au nimic de învăţat.

Ca devotat al cauzei căreia i s'a închinat, a bătut la toate uşile pentru stimularea energiilor. A găsit multă înţelegere din partea regretatului Ionel Brătianu care a realizat legea pentru combaterea tuberculozei din 1926. Cum aplicarea legei cerea o largă finanţare, a determinat pe profesorul I. Cantacuzino să înfăptuiască legea pentru crearea Ligei pentru Combaterea Tuberculozei pe care a anunţat-o la congresul de la Cluj din Iunie 1933.

Astăzi, în colaborare strînsă cu d. ministru dr. Costinescu, care este şi preşedintele Profilaxiei Tuberculozei, prin aplicarea legilor de mai sus, reuşeşte să dea luptei pentru combaterea tuberculozei o solidă bază financiară.

Nu putem de cât să recomandăm câtor mai mulţi ieşeni participarea la conferinţa de mâine, care pe lângă că le va aduce o bogăţie de cunoştinţe în legătură cu această problemă, dar vor avea şi ocazia să audă o frumoasă prelegere a unui distins intelectual.

REP.

INSEMNĂRI

# Cine-i hoţul?

S'a comis un jaf la Rediu, lângă Bălţi...

...Ei, un jaf, nu-i lucru mare. Se fac atâtea în toate părţile şi în toate zilele, că nimeni nu se mai miră. A furat, azi, de la dumneata? Nu-i nimic... Mâine are să se fure de la mine, poimâne de la domnul de colo, ră poimâne dela domnul de dincolo, şi tot aşa... Nu trebue să ne îngrijim că vom fi neglijaţi: domnii tâlhari sunt de o imparţialitate ideală...

Dacă, însă, jufurile în sine s'au banalizat, şi, nu mai atâţă curiozitatea nimănui, a venit la modă altă problemă, foarte nouă şi foarte interesantă: cine-i hoţul?.. O discreţie pudică, înconjoară persoana fiecărui infractor, ajutată, în mare parte, (discreţia, nu persoana infractorului) de suveranul dispreţ, cu care, poliţia (compusă numai din oameni cumsecade) tratează pe cei ce calcă legea... Îi disprenţuieşte grozav!

...Îi disprenţuieşte aşa de tare, că nici nu le face onoarea de a se ocupa de el.

...Să revenim, însă, la jaful dela Rediu...

Examinând felul cum s'a comis faptul, poliţia, compusă din excelenţi teoreticieni în materie penală, a dedus întâi şi întâi, în unanimitate, că autorul jafului nu poate fi un om cumsecade, ci desigur, e un tâlhar...

La moment, s'au emis două teorii, foarte documentate, ambele... Unii, au zis că tâlharul e *Coroi*...

...Alţii au zis că e *Polisciuc*...

...Noroc mare a avut Chifor, că a apucat a muri, în Dealul Mărului... Mare noroc au avut Copolăuanu, Mărunţelu, Pipa, Pantelimon, Terente şi Cucoş... Mare noroc au avut şi Munteanu & Tomescu... Să nu fi fost decedaţi, cădea vina şi pe unul din ei...

...Emitenţii celor două teorii au pus şi rămăşaguri între dânşii; cică... Acuma, a mai rămas o simplă formalitate de făcut: când banditul, acela care o fi el, obosit de activitate, se va decide să devie Pensionar al statului, la puşcărie, pe casă şi masă gratuită, şi se va preda poliţiei, prima întrebare ce i se va pune va fi, dacă a comis şi jafu' de la Rediu...

...Şi atunci, se va vedea cine are să câştige...

...Alt-fel, nu-i nici un chip..

..Eu unul, cred că nu-i nici Coroi, nici Polisciuc. Trebue să fie' autor al jafului de la Rediu, ori Jack Spintecătorul, ori Bruno Seletzky, ori d. Nicolae Iorga... Asta e părerea mea. N'o motivez cu nimic?...

Da ce, parcă poliţia motivează de ce îl crede pe Coroi amestecat la Rediu şi nu pe Polisciuc ori invers...?

...Nici eu nu motivez, dar, dacă vreţi, pot să pun, şi eu rămăşag.

...Iar dacă mi se va cere numaidecât o motivare, pot s'o dau cu dragă inimă:

— Cred că vinovatul e unul din cei 3, pomeniţi de mine, numai prin faptul că *nu-i bănueşte poliţia*...

...Căci întotdeauna, poliţia, bănueşte pe toată lumea, afară de vinovat...

Aşadar, eu am dreptate...

ALEXANDRU POGONAT

PLASTICA IEŞANĂ

# SALONUL ARTIŞTILOR MOLDOVENI

## în foyerul Teatrului Naţional

Odată cu deschiderea stagiunii Teatrului Naţional, devotatul director al acestei instituţii, versat în domeniul artei, a invitat pe pictorii moldoveni (n jurul vârstei de 30 ani) să expue într'una din sălile special rezervate, crâmpeie din lucrările lor.

Din spirit de imparţialitate, vom prezinta pe fiecare expozant în parte.

*C. Agafiţei.* (Cunoscut publicului din expoziţiile precedente). Expune: portrete, naturi moarte şi flori.

Acelaş suflet complex, frământat de gânduri mari şi acelaş desenator fin ce posedă intuiţia vieţii.

*M. Cămăruţ.* Dăruit pe deplin artei în momentul creaţiei. Dibaci colorist. Garoafele lui, sunt zâmbetul unei sinceităţi interioare, care ne determină să antic păm asupra viitorului frumos ce-l aşteaptă.

*C. Alupi.* Inzestrat cu calităţi deosebite, tinde în pictură spre „expresiunea totală" a modelului.

Melancolic în artă ca şi în viaţă, Alupi îşi dă perfect de bine seama că frumosul înseamnă idealizare.

Din pânzele expuse reţinem: „Cap de bătrân" şi „Petunii".

*I. Tolea.* Studios în ceeace priveşte lumina şi acordurile de culori. Mai puţin optimist şi emotiv ca pictorul Cămăruţ. Florile de zarzăr şi peisagiul expus—sunt demne de reţinut

*N. Popa.* Reintors din Paris, —leagănul curentelor moderniste, este interesant prin noutatea concepţiei şi-a elementelor subtile de ordin tehnic, care nu sunt decât expresiunea celor mai delicate vibraţii sufleteşti.

*D-na Spiridon-Stavăr.* Originală în concepţie.

Preferăm din pânzele expuse, „florile" remarcabile prin prospeţime şi spontaneitate.

*D-ra Costinescu.* Prin bucăţile prezentate, dovedeşte o puternică şi fină manifestare a artei sale.

*I. Sava,* a isbutit să ne impresioneze prin portretul expus, cu calităţi de stilizare şi decorativ.

*Th. Kiriakoff,* decoratorul Naţionalului eşan, expune picturi bisericeşti, care ne arată o puternică influenţă a picturii ruseşti. Remarcabile sunt prin subtilitatea şi căldura nuanţelor.

*Maria Iamandi.* Aquarele proaspete şi vioae — dintre care preferăm „interioruri'e" în nuanţe chromatice, agreabile şi expresive.

*Mihăilescu.* Melancolic şi monochrom în colorit.

*Hudici.* Aquarele.

*Al. Popovici.* Portrete şi peisagii în gris, nuanţate cu fineţă.

*A. Diaconescu.* Şcolar cuminte. Expresiv.

*D-ra M. Udrea.* Peisagii promiţătoare.

*D-ra Nelly Ştiubei,* cu vădite calităţi în ceeace priveşte portretul. Remarcabilă în redarea caracterelor.

*Hârtopeanu.* Corect şi pasionat în anumite acorduri.

*Rodica Ştefureac.* Cu unele însuşiri de vibralie şi culoare.

GR. V. COBAN

Pop s printre scriitori...

# Dramaturgul Sandu Teleajen

### ne vorbeşte despre piesa „Moşnenii" jucată la Bucureşti

Incă un scriitor ieşan a câştigat în toamna aceasta un răsunător succes la Bucureşti. E vorba de d. *Sandu Teleajen,* căruia Teatrul Naţional din Capitală i-a reprezentat —şi continuă să-i reprezinte— în admirabile condiţii de montare şi interpretare, piesa „**Moşnenii**". Am căutat să-l vedem pe d. Teleajen imediat ce a revenit din Capitală şi să-i cerem câteva impresii şi date asupra reprezentaţiei piesei sale.

**Intre Capitală şi provincie**

— „*Ce ne puteţi spune dela Bucureşti ?*".

—„Ca şi după succesul „Cuiburilor Sfărîmate" din 1927, sunt fericit să constat că publicul şi presa bucureşteană ştiu să răsplătească şi opera unui scriitor şi munca lui. Sinceritatea cu care publcul şi cronicarii dramatici primesc o premieră la Bucureşti, are o coloratură specială. Acolo, reacţiunea în faţa unui spectacol, hotărâşte pe loc soarta unei lucrări dramatice: place, se aplaudă sgomotos, artiştii şi autorul sunt ovaţionaţi la rampă.

Nu place, — cortina la fie' care act se transformă în ghilotină, sala e la minus 50 grade, presa te condamnă

D. SANDU TELEAJEN

scurt. Acest lucru nu se petrece în provincie. Aci, spectatorul e mult mai indulgent, iar presa, oricum încurajează.

Cu premiera „Moşnenilor" la Bucureşti am cunoscut unul din cele mai frumoase succese ale mele".

**Cum se „fabrică" un succes**

—„*Punerea în scenă şi interpretarea ?*"..

—„Cum nu puteam visa ceva mai îngrijit şi mai valoros. Harnicul regizor bucureştean, mult talentatul I. Sahighian ajutat de pictorul Tr. Cornescu au realizat „Moşnenilor" un cadru plin de poezie şi în tot o caldă atmosferă românească. Casa mare a Moşnenilor din actele I şi III, conacul şi curtea muntenească din actul II, pot fi socotite mici capod'opere de realizare scenică. D, director Paul Prodan n'a economisit nimic pentru desăvârşirea acestui cadru admirabil, iar costumele au fost executate după nişte vechi fotografii ale moşilor mei, moşnenii prahoveni, Morcovestii şi Gofloeştii.

Sprijinul cel mai mare, d. Prodan mi l'a dat însă în alegerea între pretării şi-i sunt profund recunoscător. Cele mai bune elemente artistice dela Naţionalul din Bucureşti au fost puse în slujba piesei mele. Ast el se explică aplauzele la scenă deschisă luate dela actul I de către colegii Ion Sârbul, G. Calboreanu, R. Bulfinschy şi Sorana Ţopa, aplauze care au continuat în actele II şi III când au intrat în scenă şi d-nii: V. Antonescu, N. Bălţăţeanu, d rele Marietta Anca, Kitty Gheorghiu. Finalurile actelor II şi III s'au încheiat cu adevărate manifestaţii ale publicului. Şi asta la toate cele patru spectacole la care a trebuit să rămân în cursul primei săptămâni, fiind cu insistenţă chemat la rampă".

**Continuare în pagina II-a**

5 MOTIVE
pentru
CARI SĂ PREFERAȚI ACEST SEMN
PE APARATUL DV

MODEL 630. Super-inductanță cu 6 lămpi, calitate neîntrecută.

MODEL 522. Ondă-Super Superheterodină cu 6 lămpi.

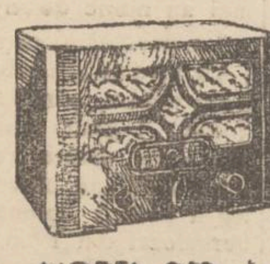

MODEL 521. Ondă-Super Superheterodină cu 6 lămpi. Redare excepțională.

MODEL 940. Aparat cu 3 lămpi: pentodă de înaltă frecvență, pentodă finală de 9 wați, randament superior.

1. PHILIPS construeşte cele mai perfecte aparate fiind cea mai mare uzină de radio, cu cea mai vastă experiență.
2. Prin posibilitățile unice de cercetare PHILIPS este în frunte în toate domeniile radiofoniei.
3. Mulțumită vânzărei în enorme cantități aparatul PHILIPS vă dă cea mai mare contravaloare pentru banii Dv.
4. Fiecare dintre tipurile PHILIPS este cel mai desăvârșit în categoria sa de preț.
5. Toți radiofoniștii din lume preferă aparatul PHILIPS pentru superioritatea sa.

PHILIPS

*Cereți audiții fără nici un obligo pentru Dv.*
*SINGURUL DEPOZIT PENTRU IAȘI*
**RADIO MERCUR**
*Str. Lăpușneanu 6*


# In lumea filmului

## O nouă realizare a Marlenei Dietrich

Marlene Dietrich, regina filmului sonor, în formidabilul film „Uraganul Patimilor" întrece tot ce s'a văzut până a i în arta cinegrafică.

Nu există creație mai sublimă, nu s'a văzut până azi film mai captivant decât „Uraganul" — Impărăteasa roșie — Imi amintesc de „Noaptea Voluptății" când rolul l'a jucat actorul cel mai neinsuflețit, care a avut vreodată parte să figureze pe ecran: O statue. Dar nu o statue oarecare, ci sculptura nudului Marlenei Dietrich! Şi fără să vreau sunt cucerit de taina — arta dumnezeească cu care este înzes'rată geniala artistă.

Dacă cinematograful prin sonorizare—a scăzut ca fast şi montare, a câştigat însă enorm prin acţiune.

Acţiunea, viaţa, nu este redată însă sublim decât în cazuri excepţionale şi aceste excepţii nu se găsesc de cât a nemuritoarea Marelene.

Dece oare ecranul nu poate avea mai multe filme cu Marelene? Iată întrebarea ce se pune mereu şi la care nu găsim nici un răspuns.

Nu ştim...

Poate târziu—peste un an —vom mai vedea pe Marlene Dietrich în jocul ei celebru, deaceia ne angajăm să-i g stăm creiaţia sublimă din „Uraganul Patimelor".

*Viorel Călin*

## *Omul mașină*

### intr'un zbor spre stratosferă

Din New York se anunță că se pregătește un zbor interesant în stratosferă.

Balonul va fi condus de „omul-mașină", adică de un aparat electric care va îndeplini toate funcțiunile în mod automat.

Aparatul va servi și ca pilot și ca mânuitor al instrumentelor științifice. Cu acest balon—întrucât nu i vorba de riscul unor vieți omenești—se va încerca recordul de înălțime. Specialiștii cred că aeronava se va urca până la 30 000 metri.

Ascensiunea va avea loc probabil luna viitoare.

x In urma examenului de chimie tehnologică anorganică, ținut de d. prof. universitar C. Otin, au obținut mențiunea „foarte bine", d-nii Radovici I. și Fătu T.

# Un ieșan se plânge

## de amenințările unei domnișoare

D. Anton Constantin din str. Manu 18, s'a plâns justiției în contra d-rei Elena Rusu din acel cartier.

Reclamantul a avut câtva timp relații prietenești cu d-ra în cauză. Despărțindu-se de aceasta din anumite motive, se vede mereu terorizat și amenințat de fosta sa prietenă.

D. Anton Constantin susține că d-ra Rusu se pretează la aceste amenințări pentru a-l determina s'o ia în căsătorie, — ceiace reclamantul nu dorește.

D. Constantin cere măsuri contra acuzatei spre a nu fi silit să recurgă singur la apărare.

Parchetul a ordonat cercetarea cazului. REP.

# Locuitorii jugoslavi din Iași și atentatul dela Marsilia

## Doliu de 40 zile.— O telegramă impresionantă

Atentatul de la Marsilia a produs o adâncă durere în rândurile jugo-slavilor din localitate. Se știe că la Iași există un număr de sârbi, majoritatea proprietari de cofetării și brutării, care sunt cu trup și suflet alături de patria lor, dar nutresc acelaș sentimente de dragoste și pentru România.

In ziua înmormântării regelui Alexandru sârbii din Iași s'au reunit într'o ședință de doliu. După ce și-au exprimat indignarea pentru odiosul atentat, ei au hotărât ca în semn de doliu pentru monarhul dispărut, să renunțe timp de 6 luni la orice petrecere. Deasemenea ei au decis să facă intervențiuni la autorități pentru a li se permite arborarea doliului național cu steagurile românești și jugo-slave, timp de 40 zile.

S'a expediat apoi următoarea impresionantă telegramă către legațiunea sârbă din București!

„Supușii jugo slavi din orașul Iași (România) sunt zguduiți de durere, auzind trista veste a asasinării iubitului nostru Rege și părinte sufletesc al poporului jugoslav. Suntem alături de sufletele întregei națiuni jugo-slave care suportă această durere, și devotați nouei conduceri a statului jugo slav.

Avem credință că Dumnezeu ne va lua subt aripa sa ocrotitoare spre progres și biruință: și va pedepsi pe toți aceia care ne-au răpit pe Regele iubit atât de mult de poporul Său"

Telegrama a fost semnată în numele locuitorilor sârbi de către fruntașul lor d. Manasie Jevtovici din str. Zugravi.

NST.

# Un Comunicat

„Asociația Gen. a studenților Evrei aduce la cunoștința opiniei publice că este singura organizație a studențimii evreești recunoscută de Senatul Universitar.

Orice alte grupări sau asociații n'au nici calitatea nici răspunderea de a reprezenta studențimea evreească.

In consecință, Asoc. gen. a stud. Evrei, roagă populația ieșană de a nu da nici un fel de ajutor unor comisiuni, delegații sau indivizi, care se vor prezenta în numele studenților Evrei, fără a avea autorizația ei.

*Comitetul*

# *Informații*

x **Cartelul comercianți de lemne.**—Din cauza înăspririi climei, înmulțindu-se cererile pentru lemne de foc s'a perfectat eri la Iași cartelul comercianților de lemne, pentru menținerea prețurilor. Dealtfel s'a și înregistrat o scumpire dela 4.200 la 5.000 lei vagonul.

Depozitarii justifică această scumpire prin aceia că autoritățile ceferiste au revenit la vechile tarife de transport.

x Aseară au continuat la clubul național-țărănesc discuțiile la cercul de studii, d-nii prof. Florov și Agricola Cardaș, referând asupra problemei agricole.


**Pentru sezonul de toamnă**

magazinul „GHEMUL ROŞ" Cuza Vodă No. 58

a pus în vânzare cu prețuri excepțional de reduse următoarele articole:

Pânză fără apret dela Lei 15 m.
Şifon prima cu 22, 25, 28 etc.
Pânză p. cearșafuri Lei 57, 75
Gradel calit. prima lei 31,38
Zefiruri p. cămăși dela Lei 18 m.
Dejalenuri modele noi 48, 55, 65
Silcoza p. lingerie calit. super.
Batist elvețian cu 22, 26 lei m.
Stofe moderne pentru rochii și pardesie de dame
Stofe pentru haine bărbătești
Stofe caki p. uniforme școlare
Barcheturi și flaneluțe p. pijamale cu lei 24, etc.
Marchizete imprimate p. perdele
Batiste pt. dame dela Lei 8 buc
Ciorapi pentru copii începând de la 6 lei perechea
Ciorapi de dame cu Lei 10, 15, 21, 30 per. etc.
Ciorapi de mătase „Adesgo" începând dela Lei 60
Batiste bărb. Lei 8, 15, 21 buc.
Chiloți pentru dame începând de la Lei 22 per.
Chiloți de mătase dela Lei 40
Prosoape plușate mari începând dela Lei 45 buc,
Ciorapi bărb. Lei 10, 13, 15, 20
Bășți franceze toate culorile.

Mare asortiment de tricotaje în cele mai moderne modele.



GRIPA
RĂCELI

COMBATE TESTA



**Cabinet Dentar**
**Dr. A. Mises**
*Medic Stomatolog*
Specializat în boli de dinți și gură
Consult. 9—1, 3—7
*Str. Ștefan cel Mare 60 etaj*
*(casele Episcopiei Catolice)*



**Becuri** ELECTRICE garantate Toate voltagele
mărcile TUNGSRAM, PHILIPS, WOLFSRAM, OSRAM etc.
Cumpărați cu prețurile fabricei la Depozitul General
*Zaharia Weiss*, Piața Unirei


Delașați zilnic bonul din pag. I

# Dramaturgul Sandu Teleajen

## (Continuarea din pagina I-a)

### Critica și-a spus cuvântul

—„*Primirea făcută de presă?*

—„Admirabilă, și mai ales am o mare mulțumire. Din 22 de cronici apărute, absolut toate au subliniat creațiile principalilor interpreți, au lăudat unitatea ansamblului și punerea în scenă. Obiecții, mi s'au făcut mie ca autor, de către o parte din cronicari și anume: acei cari nu admit autori originali, *din principiu*.

Interesant e, că acești confrați sunt tineri și vin cu o măsură estetică de mult perimată: „lumea începe cu noi". Iată câteva spicuiri din ce au scris cronicarii cu autoritate și perfect obiectivi:

„Teatrul Național a reprezentat într'o frumoasă montare și într'o bună distribuție piesa d-lui Sandu Teleajen: „Moșnenii". Autorul este un bun cunoscător nu mai al târanului, dar și al scenei... al meșteșugului scenic dela vioiciunea acțiunei până la trucurile de efect". *(M. Sevastos, „Adevărul Literar")*.

*

„Cu Moșnenii" d. S. Teleajen ne-a dat o operă eminamente națională. Nu din cauza conflictului analizat care este universal, nici pentrucă personagiile trăesc la noi în țară, la țară. Dar atmosfera acestei piese, caracterele, cu amestecul lor de seninătate, misticism și patimă, o fac tot atât de specific românească, pe cât spre pildă, este rusească o carte de Tolstoi, or englezească opera lui Dickens". *(B. L. „Indreptarea")*.

•

„La pièce est dominée par un ensemble de conceptions grandioses... Toutefois une atmosphère saine et pénétrante s'en dégage; l'action est dramatique au possible, pleine d'imprévu, entrainante, car M. Sandu Teleajen est incontestablement un homme de théâtre de la meilleure qualite, et il est certain que „Moșnenii" remportera au Théâtre National, un succés pleinement mérité." *(Gh. Nenișor.—„L'Indépendence Roumaine")*.

*

„D. Sandu Teleajen a caracterizat bine toate personagiile, câteva scene sunt pline de vigoare. Dialogul e colorat și vioi. Publicul a aplaudat după fiecare act". *(Romicus—„Universul")*.

•

„Moșnenii" e o piesă scrisă sobru, de o mână abilă, a unui om care cunoaște meșteșugul teatrului... Mult adevăr și pitoresc în fixarea caracterelor, o limbă și o ținută literară frumoasă, întregesc prețuirea ce trebue acordată „Moșnenilor" *(V. Timuș—„Rampa")*.

•

Drama d-lui Sandu Teleajen are multe calități. Pe lângă însușirea ei picturală de autentic românesc—subiect, atmosferă, personagii—o prețuim pentru frumoasa limbă literară în care e scrisă". *(A Munte—„Dimineața.")*

•

„D. Sandu Teleajen, știe să vadă oamenii, sunt câteva figuri conturate cu multă pricepere. In special Anghel Veteranul pe care d. I. Sârbu l'a interpretat perfect și care merită el singur un text în trei acte. E una din figurile caracteristice satului nostru. D. Sandu Teleajen a știut să-i redea înfățișarea cu multă vigoare. Confrații d-lui Teleajen de la Teatrul Național din București au dat piesei o interpretare vrednică de toată lauda". *(Tudor Teodorescu-Braniște,—„Adevărul")*.

„Prima noastră scenă a făcut în lucrarea d-lui Teleajen o achiziție fericită, nu numai pentru această stagiune, ci și pentru repertoriul ei permanent, unde — suntem convinși — opera d-lui Sandu Teleajen va ocupa un loc de cinste". *(Adrian Verea—„Lupta")*.

### Activitatea viitoare

— „*Pe când o nouă lucrare?..*

— „Voi prezenta anul viitor o comedie Naționalului bucureștean, în genul care pare să fie formula de viitor a teatrului: râsul printre lacrimi. Titlul încă nu i l'am fixat"...

— „*Ce lucrați în prezent?*".

— „Repet de zor la teatru, iar în orele libere fac ultimele corecturi la romanul „*Drumul dragostei*" pe care „Cultura Națională" mi-l editează și-l va da librăriilor pe 1 Noembrie.

•

Aici, dialogul avut cu d. Sandu Teleajen a luat sfârșit.

Am reprodus întocmai.

Felicităm și noi pe d. Teleajen pentru izbânda recoltată, — succesul d-sale fiind pe drept cuvânt și al Iașului intelectual...

HENRY BURILEANU


**Sanatoriul și Clinica Chirurgicală**
# Dr. Tzaicu
**din IAȘI Str. Carol 20**

După exemplul clinicelor din marile metropole europene prevăzut cu cele mai perfecționate metode, aparate și instrumente pentru diagnosticul și tratamentul bolilor.

Metoda de anestezie pe care o suportă bolnavii slăbiți, atinși de inimă, rinichi, cu rezultatele cele mai bune.

Noua metodă de vaccinare în tratamentul reumatismului cronic cu admirabile rezultate.

Metoda HYDRODIATERMICĂ FOARTE EFICACE în eliminarea nisipurilor urinare înlăturând formarea pietrelor la rinichi.

Ingrijire de primul rang pentru toți bolnavii. Personal instruit și amabil la dispoziția bolnavilor în ori ce moment.

**Prețurile convenabile pentru toată lumea.**

Dl. Dr. Tzaicu directorul și chirurgul șef prezent în Iași locuește în Sanatoriu.

**Pregătire permanentă pentru chirurgia de urgență**
***Salvarea la dispoziție.***

TELEEON 248


# *INFORMATIUNI*

x *Cursuri talmudice la Iași.*—Din inițiativa societăței „Agudas israel" din Iași, s'au organizat la sinagoga rabinului din Ștefănești din str. Elena Doamna, cursuri de Ghemara și Talmud. Prelegerile se țin în fiecare seară între orele 8 jum.—9 jum.

x **Sportive.**— Mâine, Duminică 21 crt. ora 4 p. m. va avea loc un match de football între grupările Macabi și Unirea F. G. Iași.

In rândurile Uniriștilor va debuta cu half centru antrenorul Friderich Huler.

x Imprimatele cele mai îngrijite, efectuate rapid și cu preț convenabil —la „Opinia" Lăpușneanu 37.

*x D. Osvald Racoviță, primarul municipiului, a convocat pentru Luni o ședință extraordinară a Consiliului municipal.*

*Primarul va face o largă expunere asupra tratativelor urmate pentru constituirea societății opelor.*

*După hotărârea consiliului, d. Racoviță va lansa un apel către populație, conținând toate amănuntele, în ceiace privește realizarea acestei mari societăți.*

x Aflăm că cunoscutul mare proprietar, d. Alexandru-Giurgea-Negrilești, care fusese internat în urma gravului accident, în sanatorul d-lui dr. Tzaicu, grație tratamentului și îngrijirilor căpătate, a părăsit sanatoriul complect restabilit.

x Comercianții din Podul-Iloaei au cerut intervenția Camerei de Comerț pentru ca primăria din acea localitate să renunțe la impozitul de valoarea locativă trecut în budget de fosta administrație național-țărănistă.

In urma înțelegerii stabilite de d. deputat Zipa cu d. dr. Popescu, primarul comunei Podul-Iloaei, s'a suspendat aplicarea acestui impozit.

x *Nenorocire.*—In comuna Golăești (Iași) femeia Agripina Brutaru a fost lovită de un cal cu copita în piept.

Femeia a încetat din viață.

# Combaterea tuberculozei

### Conferința d-lui dr. V. Irimescu

Membrii comitetului Ligei contra tuberculosei precum și membrii comitetului filialei Profilaxiei, sânt rugați a se întruni Duminică 21 a. c. ora 9 jum dimineața la sediul filialei (dispensarul Profilaxiei) pentru a lua cunoștință de îndrumările pe care li va da d. dr. V. Irimescu, secretarul general al Ligei, cu privire la activitatea comitetului local.

Sânt deasemenea rugați să asiste cu toții, precum și toate persoanele cari se interesează de această chestiune, la conferința pe care d. dr. Irimescu o va ține la ora 11 în Aula Universității, vorbind despre Rolul Ligei antituberculoase.


DOCTOR
**D. Brănișteanu**
Asistent Universitar
— Medic de Spital —
Boli interne
(Roentgen-Diagnostic)
Consult: 2-5 și după rendez-vous. Str. V. Conta 18

# Un nou aparat pentru clorinarea apei

## Aparatul a fost inventat de d. ing. Antistescu

D. Antistescu, directorul serviciului apelor, ne asigură că lucrările noui la conductă continnă cu spor.

Rezervorul nou esta gata şi sunt numai puţine complectări de făcut, pentru ca să fie pus în funcţiune.

*

Clorinarea apei de băut continuă încă după vechiul sistem. Se ştie însă, că consiliul municipal a încredinţat d-lui Antistescu misiunea de a confecţiona un aparat inventat de d-sa şi cu care clorinarea s'ar efectua mai dozat şi ar îndepărta neajunsurile de azi.

Dar de ce nu se pune aparatul în funcţiune?

La această întrebare, d. inginer Antistescu ne spune:

— „Aparatul este gata. Am făcut mai multe experienţe şi toate cu succes.

Dar eu nu pot pune aparatul în funcţiune, până ce nu se pronunţă comisiunea specială, numită de consiliul municipal. Sper ca această comisiune îşi va spune cuvântul hotărâtor". D.

# Manifestaţia liberală de ieri

## Situaţia partidului — Şefia — Importante declaraţii ale d-lui Victor Iamandi — Banchetul dela „Corso"

Eri la ora 6 p. m. d. ministru Victor Iamandi a presidat şedinţa delegaţiei permanente a clubului liberal.

D. deputat *Ion Zipa* a rostit un cuvânt instructiv:

— „Ne bucurăm că vă avem din nou în mijlocul nostru.

Recunoaştem serviciile permanente pe care le-aţi adus întregei ţări şi guvernului. Putem spune că prin măsurile pe care le-aţi luat, aţi salvat ţara dela anarhie.

Fiţi bine venit!"...

### Expozeul d-lui Victor Iamandi

Apoi d. Victor Iamandi a făcut un lung expozeu politic. D-sa începe prin a anunţa că va continua să lupte pentru propăşirea Iaşului şi Moldovei.

In acest scop se va întocmi un program de revendicări.

Guvernul — spune d. Iamandi — are toată încrederea Coroanei şi a pornit pe drumul marilor realizări.

In ce priveşte „împăcarea", d. Victor Iamandi a declarat:

*„Partidul naţional-liberal nu tratează cu nimeni, căci din punct de vedere politic sunt excluse orice discuţii cu o grupare fără nici o însemnătate, iar din punct de vedere moral nu se poate sta de vorbă, cu acei cari au apărat direct şi astăzi prin interpuşi, în faţa Casaţiei, pe asasinii lui I. Gh. Duca".*

D. Iamandi, după ce critică activitatea d-lui Gh. Brătianu, spune că partidul liberal n'a fost şi nu poate fi proprietatea exclusivă a nimănui; nu poate fi o moştenire de familie.

### Şefia de mâine

„Avem, astăzi, în persoana d-lui Dinu Brătianu un conducător căruia înţelegem să-i păstrăm toată condescenţa pentru tradiţia pe care o reprezintă şi tot respectul pentru fermitatea caracterului său.

Dar, dacă se discută în jurul preşedinţiei viitoare a partidului liberal, nu ezităm de a răspunde tuturor iscoditorilor, *că în persoana d-lui Gh. Tătărescu, partidul liberal nu vede numai un prim ministru angajat într'o grea guvernare, ci vede pe conducătorul său de mâine care va veni la şefie, aşa precum a venit, în veci neuitatul I. G. Duca, ca un triumf integral al acelui principiu de selectionare prin muncă şi merite".*

*

La urmă s'a fixat programul manifestaţiei de la 4 Noembrie, aşa după cum am anunţat ieri.

### Banchetul

Seara la ora 9 un banchet a reunit la „Corso" pe fruntaşii organizaţie locale.

Intrarea d-lui ministru Victor Iamandi a fost primită cu repetate aplauze.

După un meniu copios, a început seria toasturilor.

D. *Osvald Racovitză* a spus că după 4 ani organizaţia are o mare satisfacţie, că s'au recunoscut meritele şefului ei.

Elogiază personalitatea d-lui Victor Iamandi.

Astăzi organizaţia ieşană a revenit la apogeul de odinioară, când era condusă de Petru Poni, Gh. Mârzescu, etc

D. prof. *I. Bolez*, relevă că întotdeauna i-a plăcut nota îndrăznelei d-lui Iamandi, care a spus ceia ce a trebuit să spună.

D. *Chilimoglu*, a elogiat pe acela care a arătat că în partidul liberal se poate ajunge la posturile cele mai înalte prin muncă, talent şi merit.

D. *Laurenţiu Pilat*, a declarat că izbânda organizaţiei ieşene ca şi aceia a întregului partid este asigurată, când are oameni de valoarea d-lui Victor Iamandi.

Cuvinte frumoase de omagiu au mai rostit d-nii: inv. *Gaşpar, av. Leopold Spiegler, Mihailescu, Constantinescu*, preot *Chirica*, etc.

### Rolul partidului liberal

La urmă a răspuns tuturor d. ministru Victor Iamandi.

D-sa a început prin a arăta că de câte ori vine la Iaşi, este stăpânit de o emoţie care-i sursă de înălţare sufletească şi imbold.

Organizaţia ieşană, în viaţa partidului naţional-liberal şi viaţa politică a ţărei, este un templu de unde pornesc toate mişcările de înnoire.

Găseşte necesar să exprime mulţumiri tuturor acelora care au stat alături de d-sa, manifestând o solidaritate francă.

Vorbitorul, în paranteză, aminteşte că în 1930 partidul naţional-liberal a fost la un ceas de răscruce. Chiar personalităţi din linia întâia manifestau îndoiala asupra posibilităţii de reafirmare a partidului. Nu numai conjuctura contribuise la aceasta, dar şi particul care făcuse—poate—unele greşeli.

In continuare vorbeşte despre evoluţia partidului, despre activitatea lui Vintilă Brătianu şi I. G. Duca.

D. Victor Iamandi arată mai departe că guvernarea actuală se apropie de un an de existenţă. Au fost mari frământări, dar a fost salvat regimul democratic şi totodată consolidată destinele liberalismului.

In prezent partidul care şi-a închis criza de direcţie, a restabilit ordinea în stat, şi a câştigat definitiva încredere a Coroanei.

Extremismul de dreapta la noi a fost trântit la pământ.

Partidul dela putere are acum datoria de a da o formă categorică liberalismului.

La acţiunea aceasta este angat d. Victor Iamandi şi primele manifestări au început in vara eare a trecut. D-sa are rolul să lămurească ţara că statul ţărănesc este o imposibilitate; că o dictatură a ţărănimei nu se poate. Orientările pretutindeni merg spre stânga, dar spre o stângă sănătoasă.

Trebuie să depunem muncă şi sforţare continuă, ca să dăm viaţă tuturor categoriilor sociale".

La ora 1 noaptea banchetul a luat sfârşit.

*

Azi dimineaţă d. Victor Iamandi a primit diferite delegaţiuni de cetăţeni, iar după amează, la locuinţa d-lui I. Zipa, va avea o consfătuire cu şefii autorităţilor şi cu comitetul de direcţie al Camerei de comerţ.

P. GRANCEA

# Excese antisemite

## într'o comună din Basarabia

Chişinău 20. — D. av. C. Steinberg, preşedintele comunităţii evreilor din localitate, a adus la cunoştinţa autorităţilor că în com. Străşeni un grup de antisemiţi s'a dedat la devastări.

D. căpitan Sachelarie, însărcinat cu anchetarea cazului, a plecat la faţa locului. D-sa a stabilit că alaltăeri câţiva antisemiţi au devastat localul sinagogii din com. Străşeni, precum şi prăvăliile comercianţilor Pochis Şarumenschi, Şihman, Sirchis şi Zaidman.

Ancheta continuă.

Coresp.

x *Societatea Pensionarilor Publici* cu sediul în str. Roseti No. 47, invită pe toţi pensionarii înscrişi în societate şi care primesc pensia până la 1000 lei, ca să se prezinte la sediul Societăţei şi să primească lemne în mod gratuit.

x Colegiul medical al Spiridoniei, ce urma să se întrunească Joi, a fost amânat pentru 28 Octombrie.

Se prevăd discuţii animate.


## Stomacul protector al intestinului!

Stomacul primind alimentele mai mult sau mai puţin amestecate, sau prea calde sau prea reci, le evacuiază parţial digerate, prin sucul gastric, în intestin. Dacă alimentele trec în intestin insuficient preparate, ele îl irită şi consecinţa e constipaţia şi o auto-intoxicaţie. Pentru înlesnirea muncii stomacului, nimic nu e mai bun ca Magnesia Bisurata. O mică doză de praf, luat în puţină apă, ajută nu numai digestiei, dar şi neutralizează excesul de aciditate provocat de fermentaţia alimentelor,—şi încetează instantaneu, toate durerile, gazele, senzaţia de acru în gură, migrenele şi insomniile ce constituesc consecinţele. Magnesia Bisurata reacţionează imediat. Luaţi din ea după masă şi veţi simţi, imediat, că digestia e mai bună. De vânzare la toate farmaciile şi drogueriile cu preţul de lei 75, sau în formatul mare economic cu lei 110.


D-na şi Domnul
Avocat S. DRIMER

au plăcerea de a anunţa rudelor, prietenilor şi cunoscuţilor naşterea primului lor copil

**DOLPHI**

Ceremonia rituală va avea loc în ziua de Marţi 23 Octombrie a. c. ora 11 a. m. în locuinţa d-lor din strada Anastasie Panu 31. Felicitările, în aceiaşi zi la ora 5 p. m.

Prezenta ţine loc de invitaţie fără alte înştiinţări.

x — **Revista dela Phoenix**—Astă seară şi mâne seară, ansamblul regisorului I. Sternberg, prezintă într'un cadru de fast, revista: „Stafide şi Migdale".

Spectacolul este foarte bun. Cu spirit vioiu şi abundent, cu muzică în ritmul zilei.

O trupă de elemente de talent, serveşte textul.

Preţurile sunt acceptabile.

**ASPIRINA**
**să se ia în apă!**

Aşa ajunge mai repede în circulaţia generală a sângelui şi poate să-şi desfăşoare mai repede cunoscuta sa acţiune în lupta contra durerilor şi bolilor provenite din răceală

ASPIRIN
BAYER



**Mătăsurile GALLIA** Fabrica de Mătăsuri Franco-Română

Cel mai mare şi mai eftin depozit de mătăsuri din ţară

In exclusivitate:
Mătăsurile „Chanel"

**Sucursala IAŞI Str. Cuza Vodă 83**



**Cinematografele Sidoli şi Phoenix**

Cu începere de astăzi Sâmbătă 20 Octombrie şi în zilele următoare, pe lângă programele afişate se mai reprezintă

**Groaznicul atentat de la Marsilia**

Săvârşit asupra Regelui Alexandru I al Jugoslaviei
şi Louis Barthou fostul ministru al Franţei

Filmul a fost trimis cu avionul de către Paramount din Paris


# Atitudinea clerului în politică

## Ce se va discuta Luni la Conferinţele preoţeşti. — Părerea unui cleric

In preajma conferinţelor generale preoţeşti (care încep Luni la Mitropolie), s'au iscat unele discuţii şi comentarii în legătură cu subiectele ce au fost date spre studiere.

Şi anume: chestiunea politice în biserică, şi a bărbii preoţilor.

In privinţa aceasta iată ce ne-a declarat un distins preot ieşan.

— „Intr'adevăr subiectele care au fost date spre studiu preoţilor, sînt de aşa natură încât vor provoca discuţii aprinse în şedinţele conferinţelor. Nu însă în sensul unui scandal cum s'ar aştepta mulţi ci doar se va lămuri o sare de lucruri care, după cum se vede, nu prea le a intrat unora în cap.

Sîntem într'o oarecare măsură de aceiaş părere cu chiriarhul nostru în privinţa politicei în biserică. Preotul nu trebue să facă politică ce ar dăuna interesele bisericii.

Politica extremistă care samănă vrajbă în popor, trebue exclusă de preoţime.

Şi cred că aici vrea să lovească şi I. P. S. S. Mitropolitul Pimen... In politica extremistă.

Cât priveşte de preoţii înregistraţi în partidele de guvernământ, cred că este o datorie a lor de a milita, atât ca cetăţeni cât şi ca preoţi.

Astăzi biserica noastră are nevoie de sprijin şi dacă n'ar avea prieteni în partidele politice, atunci ar întâmpina multe greutăţi.

E deajuns să amintim de guvernarea d-lor Iorga şi Argetoianu, pentru a ne da seama de situaţie.

Insă preoţii trebueşte să facă o politică naţională, de interes general bisericesc.

In ce priveşte chestiunea portului preoţilor asta nici n'ar trebui discutată—încheie interlocutorul nostru.

*

Părerile de mai sus nu ştim dacă sânt împărtăşite de toţi preoţii. Asta o vom vedea Luni la conferinţă.

*Gr. Spiru*

# Incendiul de astăzi dimineaţă

## la o fabrică din Nicolina

Azi dimineaţă a isbucnit un incendiu în cartierul Nicolina. Focul s'a declarat la o fabrică de vatelină din str. Crucei 12, deschisă abia acum câteva săptămâni.

Intendentul fabricei anume Faris Sofilan a făcut foc în sobă, pentru ca uscarea vatelinei să se producă mai repede. La un moment dat, flăcările au aprins vata şi s'au întins asupra magaziei.

Pompierii au localizat focul la ora 8 dimineaţă.

A ars magazia cu sdrenţe pentru fabricarea vatelinei, şi o parte din instalaţiuni. Lucrurile nu erau asigurate.

In vederea cercetărilor care se fac la comisia II-a, a fost reţinut la poliţie paznicul fabricei.

Deasemenea d. Grigore Botez, directorul chesturii, a interogat pe cei doi proprietari d-nii Gustav Melinschi şi Mendel Denişchinschi din str. Tatarăşi, care au declarat că erau asociaţi la fabrica „Porechi". Cum această fabrică a fost mistuită anul trecut de incendiu, şi-au deschis de curând noua fabrică. REP.


**Podgoreni!** Dacă doriţi să vă rămâie vinul dulce, limpede, gustos, să-şi conserve calitatea şi culoarea, întrebuinţaţi cu încredere renumitul preparat **Fermenticid** aprobat de Serviciul Sanitar superior.

Depozit: Farmacia Dr. Beceanu, Piaţa Halei Iaşi.

Cereţi DALIN la farmacii.


# INFORMAŢIUNI

x *Comitetul societăţii „Ori"* aduce viile sale mulţumiri publicului pentru concursul moral şi material pe care l-a dat cu ocazia festivalului artistic muzical de la Sfatul Negustoresc. Deasemenea comitetul mulţumeşte călduros d-nelor ing. Cars, ing. Goldenberg, dr. Soibelman, Cohn, Şvarţman, av. Marcovici, farmacist Wetzel şi d-l Max Than, care şi-au dat neprecupeţitul lor concurs pentru buna reuşită a festivalului.

x Mâne *„Momentul"* apare cu un bogat material politic de actualitate.

Ecouri inedite dela vizita ministerială; culise edilitare; ecouri artistice şi un mare reportaj de senzaţie.

Patru pagini mari, un leu.

x Teatrul Naţional joacă succesul începutului de stagiune („Neamul Şoimăreştilor") încă astă seară şi mâine în matineu şi seara.

Marţi premiera *„Androcles şi Leul"*.

x Mâine Duminică la orele 4 după amiază are loc inaugurarea sectorului naţional-ţărănesc I. C. Brătianu-Cuza-Vodă, de sub preşedinţia d-lui Eduard Rudeblom.

Va participa şi d. prof. N. Costăchescu.

x **Dr. Brener** *specialist, mamoş*, boli de femei. Cons. 2—6 d. m. în str. Lăpuşneanu


**Când sunt vindecaţi hemoroizii?** Bolnavii de hemoroizii sunt supuşi recidivei, mai cu seamă când boala nu este vindecată radical. Asemenea bolnavi ar trebui să întrebuinţeze un remediu, care previne şi vindecă în acelaş timp prin trându-şi eficacitatea chiar atunci când este întrebuinţat un timp mai îndelungat, şi nu conţine elemente vătămătoare. De zeci de ani se recomandă de către medici SUPOZITOARELE HEMORRHOIDALE **ANUSOL** „GOEDECKE" din cauza efectului lor neapărat sigur la toate bolile de hemoroizi.

Se obţine la toate farmaciile.


x **Pentru elevii săraci.** —D-nii Directori (directoare) de la şcoalele primare sunt rugaţi a recomanda câte cinci elevi (eleve) saraci dar meritoşi spre a li se da încălţăminte de la Societatea pentru învăţătura poporului român din Iaşi.

Elevii (elevele) se vor prezenta la d. T. Motăş, str. Sărăriei, în orice zi, afară de serbători, între orele 3 6 p. m

x La consfătuirea universitarilor şi parlamentarilor ieşeni pentru ridicarea nivelului Iaşului, s'au făcut destăinuiri senzaţionale.

„Politica" de mâine, datorită unei indiscreţii, le dă publicităţii pe toate.

Deasemenea cronici, ecouri, fapte şi răfueli din culisele politicei locale.


**Singurul prezicător**
**Grafolog şi chiromant**
*care posedă cele mai vechi metode în tainele budhiste este*
**GANDHI**
incomparabil în şedinţe de spiritism, magnetism şi sfaturi, după calcule bine apreciate, nu după cărţi, bobi, sau craiul de tobă.
*Instalat în str. I. C. Brătianu No. 99.*


PUBLICAŢIUNE

La şcoala Normală de fete „Mihail Sturza" din Iaşi este vacant postul de econoamă. Doritoarele a-l ocupa se vor adresa la direcţiunea şcolii.

Direcţiunea


**D-na Elena Matran**
aduce la cunoştinţa publică că este moaşă pensionară şi nu moaşă empirică, cum a publicat un ziar de dimineaţă.
In ce priveşte cazul din com. Galata, pacienta Maria Petrov a refuzat să fie asistată de moaşa oficială din Com. Miroslava, chemată de către soţul pacientei, preferând pe subsemnata
*Elena Matran*



**Mâine dimineaţă la ora 10 în sala teatrului TRIANON**

**tragerea premiilor ziarului „OPINIA"**

Va rula un interesant film. Intrarea gratuită



## Mica Publicitate

DE INCHIRIAT domn serios cameră elegantă, parchet, teracotă, cartier boeresc. Adresa la ziar.

DE INCHIRIAT o cameră mobilată unei persoane serioase. Str. Banu 6 etaj. Visibilă între 10—1.

DE INCHIRIAT 2 camere şi bucătărie la două, sau o singură persoană. Str. Sărărie No. 116.

DE INCHIRIAT în strada Sf. Atanase 9, un apartament compus din 3 camere, antret, bucătărie; lumină, apă, canal, beciu, curte. A se adresa în str. Sf. Atanasie 20.

DE INCHIRIAT în strada Lascar Catargi 5 un apartament compus din 4 camere, bucătărie, baie, cameră servitori, pivniţă, magazie lemne, parcheteracotă, instalaţie apă.

DE VÂNZARE sau de închiriat *în condiţiuni foarte avantajoase* casă 4 camere şi atenanse, confort modern, grădină, livadă şi vie în strada Nicoriţă No. 13 (lângă Comisia V-a). Doritorii se adresează în strada Neculai Gane 16.

DE INCHIRIAT cameră bine mobilată, confort modern, intrare separată în str. Neculai Gane 16.

DE INCHIRIAT două apartamente compuse din 2—3 camere cu bucătărie, libere de pe acum. Str. Paladi No. 5, tramvai Sărărie.

LANĂ p. pool-owere „Pingouin" — franceză — culorile cele mai moderne. Bumbac pescăresc, macramé, etamină, modele pe etamină şi canva. Croşete şi toate articolele de mercerie găsiţi *eftin* „La Waldman" vis a vis de Hală. Lână pentru covoare, toate torsiunile.

LUCRATOR FRIZER BUN angajează imediat *Coatorul „RAPID"*, str. I. C. Brătianu.

GĂSIŢI locuinţă după plac, anunţând prin mica publicitate al ziarului „Opinia".

# ULTIMA ORĂ

## Contra provocărilor şi a crimei politice

### Comunicatul Micei Antante

Belgrad 20.—Ieri s'au ţinut conferinţele Micei Antante şi Înţelegerii Balcanice. Seara, participanţii au fost primiţi în audienţă de Regele Carol şi de prinţul-regent Paul.

D. Maximos, ministrul de externe al Greciei, a rostit o cuvântare, arătând că se va continua acţiunea pentru colaborarea prietenească în Balcani. A răspuns Regele Carol, îndemnând la solidarizarea popoarelor.

S'a dat apoi un comunicat în care se spune că:

*Mica Antantă are prima datorie să exprime profunde condoleanţe Jugoslaviei şi Franţei. Ocupându-se de circumstanţele odiosului atentat dela Marsilia, şi întrucât crima s'a comis sub influenţa forţelor de peste graniţă, e o chestiune de politică externă.*

*S'a produs o serie de acte teroriste care au culminat cu asasinarea unui mare rege. E necesar ca toate statele să colaboreze, în spirit paşnic, pentru a se stabili răspunderile şi a se împiedeca repetarea unor astfel de acte.*

*Dacă nu vor fi luate măsuri, se va isca primejdia de conflicte grave.*

*Mica Antantă este în întregime solidară cu Jugoslavia şi se va continua acţiunea pentru realizarea politicei regelui Alexandru şi a lui Barthou.*

### Goering în audienţă la Regele Carol

Ministrul german d. Goering a fost primit ieri într'o lungă audienţă de regele Carol II.

Apoi d. Goering a fost primit de regina Mărioara, de primul-ministru şi de ministrul de război al Jugoslaviei.

### Pavelici a încercat un atentat şi asupra d-lui Titulescu

**Paris 20.—Ziarul „Dernière Nouvelle" din Strasburg anunţă că Pavelici a locuit anul acesta şi la Berlin unde a tipărit un buletin în care arată că el a ştiut de atentatul contra expresului Berlin-Zagreb, şi că se urmărise atunci asasinarea d-lor Titulescu şi Jeftici.**

### Alte complicaţii

Praga 20.—Se anunţă că în Germania, printre emigranţii jugoslavi s'au făcut percheziţii şi a fost arestat ziaristul Vilar

Se spune că şi o prinţesă muntenegreană ar fi amestecată în atentat.

Paris 20. „Echo de Paris" cere prudenţă, sfătuind să nu se procedeze brutal cu Ungaria, pentru a nu se produce complicaţii.

### Se schimbă guvernul jugoslav

Belgrad 20. — Astăzi guvernul Uzunovici îşi va prezinta demisia. E vorba că d. Jeftici să fie însărcinat cu alcătuirea noului guvern.

*La liberali*

## Conciliabule la d. Dinu Bratianu

*Bucureşti 20.—Ieri, d-nii miniştri Victor Slăvescu şi dr. I. Costinescu au plecat la Drăgăşani, pentru a avea o consfătuire cu d. Dinu Bratianu.*

*Peste o săptămână, şeful partidului liberal va reveni în Bucureşti. Probabil că congresul general al partidului va fi convocat pentru luna Decembre.*

## Un mare raid al aviaţiei engleze

**64 avioane vor trece prin Bucureşti**

Bucureşti 20.—Azi în zorii zilei decolează de la Londra 64 avioane, în cursă de întrecere, din Anglia în Australia,—cu prilejul centenarului oraşului australian Melbourn.

La raid iau parte câţiva aviatori celebri ca depilă: Willy Post, soţii Molisson, Kingsbord Smith etc.

Avioanele se vor opri la Bucureşti pentru a se alimenta cu benzină. Apoi vor continua zborul spre Belgrad.

Willy Post are intenţia să zboare peste Himalaia.

## Descentralizare şi autonomie locală?

**Proectul de reformă ad-tivă**

Bucureşti 20. — Reforma ad-tivă proectată de d. ministru Inculeţ, urmăreşte o descentralizare reală şi autonomia locală.

Se va înfiinţa şi o nouă unitate ad-tivă: *ţinutul* (asociere de judeţe) sub conducerea unui rezident provincial.

Se va modifica şi justiţia ad-tivă.

Guvernul are şi un proect de largă reorganizare a serviciilor de poliţie şi Siguranţă; precum şi proectul unui Cod al industriei.

ŞTIRI POLIŢIENEŞTI

## Agresiune criminală în cartierul Halei

**Un lucrător înjunghiat**

O agresiune criminală s'a întâmplat astă noapte în cartierul Halei.

Lucrătorii brutari B. Lazăr şi Pavel Barbă-Roşie de la brutăria d-lui S. Eckştein din str. Cizmăriei 17, s'au luat la sfadă în timpul lucrului.

Primul a făcut uz de cuţit, cu care a lovit de câteva ori pe adversar în spate, provocându-i răni grave.

Agresorul a fost arestat, iar victima internată în spitalul Sft. Spiridon.

**Tragedie familiară.**— Soţia locuitorului Moise Bercovici din str. Dr. Tausig 2, s'a plâns poliţiei că soţul ei s'a îmbolnăvit de alienaţie mintală.

El îşi bate mereu nevasta şi copii, pe care-i alungă din casă, nevrând să-i recunoască. Reclamanta a cerut ca bărbatul ei să fie internat în ospiciul Socola.

— In str. Crucii a fost găsită astă noapte fata Ana Briceac, dementă, care a dispărut dela căminul părintesc din comuna Poiana (Tecuci).

**Diverse.**— Au fost arestaţi azi pungaşii C. Marinescu, Şmil Profis şi I. Bătrânu, găsiţi printre călători pe peronul gării.

— Un furt s'a comis la d-na Elena Chelaru din str. Canta 4. REP.

### Informaţii

x **Amatorii de lucruri fine, sunt satisfăcuţi pe deplin numai la Fraţii Pozor, care au cel mai bogat asortiment de bunătăţi comestibile.**

**Preţuri foarte reduse.**

x PROCESUL ANA SEVERIN. — Curtea de apel secţia I-a a judecat ieri în fond apelul parchetului dorei Ana Severin, fosta directoare a şcoalei normale de învăţătoare.

A vorbit d-nii av. Ion Rang pentru partea civilă, procuror Gavrilescu şi apărătorii d-nii Lascar Rosetti, V. Bulgaru, P. Pogonat şi O. Teodoreanu.

Aceştia au cerut Curţii să menţie hotărârea de achitare dată de prima instanţă.

Curtea a rămas să se pronunţe la 25 Octombrie.

## Senzaţional caz erotic

Din Bistriţa se relatează un caz foarte puţin obişnuit:

Pe o bancă din grădina publică din acel oraş, un ofiţer şi o domnişoara au fost surprinşi într'o scenă de tandreţă intimă.

Partea ciudată este însă, că cei doi îndrăgostiţi n'au mai putut fi despărţiţi trupeşte. De trei zile îndrăgostiţii sânt intim legaţi între ei. Perechea a fost transportată la o clinică din Cluj, pentru o intervenţie chirurgicală.

x **Contra durerilor musculare, articulare, sciatică** de natură reumatică sau gutoasă, întrebuinţaţi **Frantzbrandwein Mentoformic Dr. Ratianu** aprobat de Consiliu Sanitar Superior. Alină durerile redând buna dispoziţie. Depozit Farmacia Dr. Ratianu Iaşi, Cuza Vodă 48.

### La 12 ani

*în perspectivă să devie mamă*

Botoşani 20.— D-na Vasilovici din str. Roşiorilor, a reclamat parchetului că tânărul Th. Achiţei ar fi ademenit o fiică a reclamantei şi ar fi atentat la pudoarea copilei, care are 12 ani. Fetiţa a rămas însărcinată.

Cercetările preliminare au stabilit că copila a cedat de bună-voie lui Achiţei.

**Condamnarea spărgătorilor minori**

Tinerii Sandu Fântânaru şi Ilie Dărângă din banda de minori „Mâna neagră", au fost judecaţi de judecătoria urbană şi condamnaţi la câte 10 zile închisoare corecţională. *srg.*

## O răzbunare curioasă

Săteanul Dumitru Voican din com. Năzaru (jud. Brăila) a recurs la un original act de răsbunare contra soţiei sale Aneta, care-l înşela.

Soţia infidelă a fost desbrăcată până la piele. Apoi a fost legată de un stâlp în mijlocul curţii, spre a fi văzută de toată populaţia.

Femeia a sesisat parchetul.

x **Atac banditesc.** — Locuitorul Gh. Staru din com. Răducăneni a fost atacat pe şoseaua Tomeşti-Iaşi, de bandiţi care l-au schingiuit, apoi l-au jefuit de bani şi i-au furat caii şi căruţa.

Jefuitorii au fost arestaţi azi dimineaţa. Ei sunt consătenii victimei, anume Gh. Mihai şi Martin Simion.

## INFORMAŢIUNI

x *Mâne Duminică ora 6 p. m. în Aula Universităţii, d. prof. I. Petrovici îşi va dezvolta interesanta conferinţă „Impresii şi concluzii dela congresul filosofic dela Praga".*

x Curtea de casaţie a admis cererea de strămutare a procesului dintre fostul multimilionar Curcioglu şi Plavschi din Chişinău.

Cererea de strămutare a fost făcută pe motive de suspiciune legală.

Procesul ajuns celebru se va judeca la Curtea de apel din Iaşi.

x *Mâine dimineaţă la ora 10 în sala teatrului „Trianon" Tragerea premiilor ziarului „Opinia".*

*Va rula un interesant film.* **Intrarea gratuită.**

x Astăzi se ţin cursuri la toate şcolile. La ora 12, profesorii au vorbit elevilor despre viaţa şi opera lui Raymond Poincaré.

*x D-ra Mioara Atanasiu* autoarea originalului roman „SENSUALISM ASCUNS" va da încurând autografe într'o mare librărie din localitate.

*x Delegaţia economică a guvernului la astăzi în discuţie proectul noului regim al contingentării, care urmează să intre în vigoare Luni 22 Oct.*

*Precum se ştie, pe chestia acestui proect a izbucnit un conflict între membrii cabinetului.*

*In cercurile politice din capitală persistă credinţa că urmările acestui conflict nu vor putea fi evitate. E vorba chiar să se producă în curând demisia unui important membru al guvernului.*

x Curtea de apel secţia I a s'a pronunţat ieri în apelul comercianţilor Mendel şi Eta Klingher din str. Socola, condamnaţi în primă instanţă, la închisoare pentru bancrută frauduloasă.

Curtea a respinăt apelul, menţinând pedeapsa dată de tribunal.

Comercianţii au rămas astfel condamnaţi. Mendel Klingher la 2 ani, iar Eta Klingher la 3 luni închisoare.

x La Braşov şi în jud. Mehedinţi a nins ieri destul de abundent. In schimb la Moineşti (Bacău) prunii, merii şi perii au dat a doua recoltă. Prunele sunt mărişoare, bune pentru dulceaţă.

x Pentru clişeie de orice fel adresaţi-vă la „Opinia" strada Lăpuşneanu 37.

## INFORMAŢIUNI

x *Inspectoratul şcolar local a fost anunţat că d. Gh. Stoica, directorul şcolii de arte şi meserii „V. Mălinescu" din Iaşi, a fost demis din post. Comunicarea oficială va sosi probabil azi.*

x **Caz curios la un liceu**—La liceul de băeţi „Cuza-Vodă" din Huşi, în urma unei conferinţe a profesorilor, s'a decis ca elevilor care au fost lăsaţi repetenţi la corijare să li se acorde un nou examen. Insă, în urma opunerii d-lui prof. N. Creangă, care a arătat că unii profesori primesc bani şi cadouri pentru a promova elevi, examenul nu s'a mai ţinut.

D. Gh. Holban, directorul şcolii, a cerut inspectoratului să se facă o anchetă.

x Un început de incendiu s'a declarat aseară la locuinţa d-lui dr. Louis Mendel din str. Lăpuşneanu 43.

x D. *George Brătianu* a sosit azi dimineaţa în localitate şi va pleca mâine la Vaslui, unde are loc congresul organizaţiei judeţene de subt preşidenţia d-lui prof. Valeriu Bulgaru.

La Vaslui d. Gh. Brătianu va face declaraţiuni cu privire la situaţia politică şi chestiunea reintregirii liberale.

x *Agresiune.* — D. Mihai Banea perceptor, a reclamat poliţiei că a fost victima unei agresiuni din partea contribuabilului Iancu Balabanov din str. Vasile Lupu şi că în total scandalului i-a dispărut suma de 5000 lei.

x *La Berlin* a încetat din viaţă generalul von Kluk, fost comandant al armatei I în timpul războiului.

Tot ieri a murit von Mutius, fost ambasador al Germaniei la Bucureşti.

x D. Zaimis a fost reales preşedinte al Greciei.

x *La facultatea de farmacie* din Bucureşti, au fost declaraţi licenţiaţi pe ziua de ieri următorii ieşeni: Adace Alexandru, Constantinescu Maria, Ceca Eugen, Ichim Constantin, Feder Ortansa, Feder Wilhelm, Rechler Carot, Rivalet Adriana, Steinberg Bela, Timuş Maria, Troia Valentina.

Comisiunea sub preşedinţia d-lui decan Vintilescu, formată din d-nii prof. Solacolu, Ionescu-Matiu şi Pamfil, a felicitat călduros pe primii licenţiaţi ieşeni.

Examenul continuă.

x *Adunare generală.*— Comitetul Corpului absolvenţilor şcoalelor superioare de Comerţ,—secţiunea Iaşi,—anunţă membrii săi că Duminică 21 Octombrie 1934, ora 11 a. m., se va ţine adunarea generală ordinară, la sediul Corpului din str. Vasile Alexandri, în localul şcoalei Comerciale superioare.

In caz de nu se întruneşte numărul legal de membri, adunarea va avea loc cu orice număr de membri, în acelaş local. Duminică 28 Octombrie ora 11 a. m.

## Staţiunea Meteorologică Agricolă Copou-Iaşi

**Buletin Meteorologic**
**din 20 Octombrie 1934**

Temperatura aerului la 8 ore dimineaţa 3.

Temperatura minimă absolută în cursul nopţei minus 1.

Temperatura maximă absolută a zilei precedente 11

Presiunea atmosferică la 8 ore dim. în milimetri 766,5

*Prevederi de timp.*—Presiunea atmosferică în creştere; timpul se va menţine rece, ziua puţin cald, noaptea brumă.

Şeful Staţiunei, I. ŢIŢU


SALON DE MODE
**GISELLE**
STR. SĂULESCU 2
a adus ultimele noutăţi de modele, pălărioare, sezonu de iarnă.
Preţuri extrem de reduse

DOCTOR
**I. SCHWARTZMAN**
Fost asistent al clinicei din Paris
Boli interne şi de copii
Specializat în boli de inimă, plămâni şi rinichi.
Diagnosticul afecţiunilor de inimă cu aparatul Electrocardiograf.
Tratamentul tuberculozei pulmonare cu pneumothorax artificial
Tratamente radicale pentru varice, eczeme şi ulcer varicos
Consultă intre 4—7
Str. Căpitan Păun 10. Telefon 11

Cabinet dentar
**I. GOLŢMAN**
DENTIST
LUCRARI MODERNE
PREŢURI REDUSE
— Piaţa Unirei —
(colţ Cuza Vodă 62)
Intrarea prin boltă lângă Socec

**2 stele 2**
AZI LA ROXY
GRETA GARBO
JOSEPH SCHMIDT


ORA

## Măsuri internaţionale cerute de Mica Antantă

Paris 20. — Atitudinea Micii Antante şi a Înţelegerii Balcanice, după conferinţa dela Belgrad, este interpretată în sensul că nici un stat nu este inculpat. Se cer răspunderi pe cale de anchetă.

Dacă nu se vor lua măsuri internaţionale, Mica Antantă şi Înţelegerea Balcanică se vor adresa Societăţii Naţiunilor, pentru menţinerea unităţii Jugoslaviei.

### Ancheta din Ungaria

Budapesta 20.— Guvernul maghiar a răspuns la Belgrad, că ancheta în legătură cu atentatul continuă cu intensitate.

Dar până acum nu s'a putut stabili dacă asasinul Gheorghieff-Keleman a fost vreodată în Ungaria.


Pijamale de finet, haine de casă, fulare de lână şi mătasă vinde eftin mag. **EDUARD**


## ECONOMICE

*Intre instituţiunile economice financiare universale deţine Societatea* **„PHOENIX"** *locul de frunte. Este interesant de urmărit din raportul ce ni-l trimite societatea* **„PHOENIX"**, *detaliile politicei financiare ale acestei instituţii mondiale.*

### Adunarea generală a societăţei de asigurare asupra vieţei „Phoenix"

Câmpul de activitate a Societăţei de Asigurare asupra vieţii *„Phoenix"*, care şi în ţara noastră ocupă un loc de frunte în branşa ei, se extinde asupra a 23 de state din Europa, Asia Mică şi Africa de Nord. Bilanţul Societăţei pe anul 1933 arată multiplele laturi ale activităţei acestui institut internaţional de asigurare şi evidenţiază ansamblul lucrărilor importante, care în timpul unei crize economice trebuie să fie întreprinsă în interesul asiguraţilor.

Datele de Bilanţ se prezintă în modul următor:

Stocul asigurărilor la sfârşitul anului 1933 numără 879.522 poliţe pentru S. 3.060.117.316 *(Lei 67.552.089.751)* capital sigurat şi S. a. 4.659.708 (Lei 102.863.064) rentă viageră. Primele încasat în 1933 au fost de ş. a. 176.934.335 (Lei 3.905.604.695), iar veniturile din capitalizarea fondurilor societăţei au fost de ş. a. 34.078.193 (Lei 652.276 010). Către asiguraţi şi moştenitorii lor s'a plătit suma de S. a. 71.712.923 (Lei 1.583.112.793). Proprietăţile imobiliare ale societăţei de o valoare totală de S. a. 104.110.681.43 (Lei 2.298.243.292) cuprind 141 palate şi 11 terenuri de construcţie în 12 state ale Europei şi a Orientului apropiat.

Stocul hârtiilor de valoare al societăţei se cifrează la ş. a. 313 213.568.62 (Lei 6.914.189.526) din care 95% reprezintă valori cu dobândă fixă şi 5% participări la Bănci de emisiune şi diferite alţi la diverse societăţi de asigurare.

Imprumuturile ipotecare s'au urcat la ş. a. 39.022.696.13 (Lei 861.426.016) şi sunt compuse din 442 ipoteci, imprumuturile asupra poliţelor proprii ale societăţei reprezintă o sumă de ş. a. 72.420.957 (Lei 1.598.692.626).

Totalul fondurilor de garanţie ale societăţei este de ş. a. 679.709 214 (Lei 15.004 580.890). In asigurările de grupe (în comun cu *Metropolitan Life Insurance Co*, din New-York) s'au preluat asigurări pentru 40 617 funcţionari şi lucrători pentru o sumă rotundă de ş. a. 90.000.000 (Lei 1.986.750.000).

Societatea *„Phoenix"* este cointeresată prin participare la capitalul social şi prin reasigurări împreună cu *Prudencial Asurance Company Ltd.* din Londra la un număr de societăţi de asigurări indigene şi străine.

Din excedentul de ş. a. 757.704.50 (Lei 16.726.327) se va plăti acţionarilor un divident de 5%, adică ş. a. 200.000 (Lei 5.415.000) iar din rest se va dota rezervele de capital şi ş. a. 190.343.50 (Lei 4.201.833) se reportează asupra anului viitor.


A apărut şi s'a pus în vânzare volumul V din
**NOSTALGII**
**In Preajma Revoluţiei**
de C. STERE
Editura „Adevărul". 400 pagini 80 lei
De vânzare la chioşcuri şi la depozitul general de ziare S. PERITZ, str. Lăpuşneanu 28 Iaşi.

DOCTORUL
**OVIDIU CORDESCU**
consultă zilnic pentru boli de
Nas, gât şi urechi
de la 4—7 p. m.
în str. Gh. Mârzescu 16

**Doctor Mendel Avram**
Medic de Spital
*Boli Chirurgicale, Boli de femei, Mamoş*
Cons. 8-10 a. m., 3-7 p. m
str. I. C. Brătianu 120
(Etaj)

*Extraordinara revistă de artă a marilor autori* I. Şternberg şi M. Altman
**Rojinkes mit Mondlen**
care s'a jucat întreaga stagiune de vară la Bucureşti, se va reprezenta în cadrul unui spectacol de mare anvergură
Astăzi Sâmbătă 20 Oct. ora 9 jum. la Teatrul PHOENIX
*Biletele la Casa Teatrului.*

# DUREREA POPORULUI JUGOSLAV

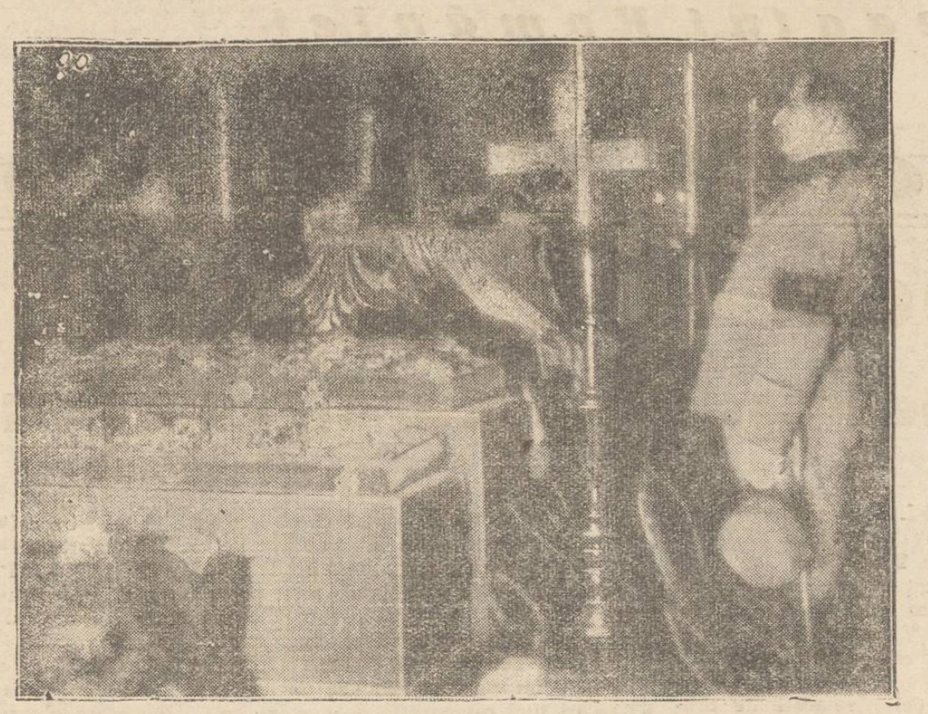

Prin fața sicriului cu rămășițele pământești a'e regelui Alexandru s'au perindat sute de mii de oameni în pios pelerinaj.
Copleșiți de durere, oamenii sărutau cucernic cosciugul regelui iubit.

# Cum se organizează la Iași

## instrucția premilitară

**Programul de activitate—Corpul instructorilor—Avantagii pentru tineri**

In țara noastră s'a lucrat foarte puțin în direcția pregătirei tineretului.

Organizația cercetășească, singura care are o activitate mai veche în această direcție, nu a dat rezultate desăvârșite.

S'a ajuns a se organiza aproximativ 30.000 cercetași pe întreaga țară.

Remarcăm și activitatea Oficiului Național de Educație Fizică care în o perioadă de 11 ani, a reușit să pregătească și să formeze cadre pentru conducerea și predarea educației fizice.

Legea pentru pregătirea premilitară și legea înființării Oficiului de Educație a Tineretului Român, ambele votate de Corpurile Legiuitoare în luna Aprilie 1934, vin să umple acest gol și îngăduie să se pășească la o temeinică îndrumare fizică și moral-națională, a tineretului nostru.

Scopul ce legiuitorul urmărește prin pregătirea premilitară este de a se desvolta și întări simțimintele morale și naționale ale tineretului român, prin cultivarea spiritului de ordine și disciplină cetățenească; a desvolta aptitudinele fizice; de a însesni dobândirea cunoștințelor militare elementare în scopul asimilării cât mai ușoară și rapede a instrucției militare, la chemarea sub drapel.

Pregătirea premilitară este obligatorie pentru toți tinerii de 18, 19 și 20 ani, fii de cetățeni români.

Tinerii dispensați de serviciul militar pentru greutăți familiare, vor lua parte la pregătirea premilitară tot timpul cât contingentul din care fac parte se va găsi sub arme.

Tinerii amânați pentru continuare de studii, vor participa la această pregătire până la incorporarea lor.

Aplicarea acestei legi se va face cu începere dela 1 Noembrie a. c.

Ca organizare, pregătirea premilitară este adaptată la împărțirea teritorială a țării bazată pe Comandamentele Teritoriale și Cercurile de Recrutare.

Indrumarea acestei pregătiri o are Ministerul Apărării Naționale prin Marele Stat Major, iar pregătirea și conducerea o are Inspectoratul General al Comandamentelor Teritoriale și organele în subordine.

Pentru această pregătire prelimitară colaborează cu Ministerul Apărării Naționale, toate celelalte ministere, prin un Comitet Central cu reprezentenții respectivi pe lângă M. A. N. (Inspectoratul General al Comandamentelor Teritoriale); un Comitet Regional pe lângă fiecare Comandament Teritorial și un Comitet municipal la sediul Inspectoratelor Municipale; un Comitet județean pe lângă fiecare Cerc de Recrutare și câte un Comitet de Pretură și de comună pe lângă centrele și subcentrele de pregătire premilitară.

Organele de conducere premilitară sunt: Inspectoratul Pregătirei Premilitare (București); Inspectoratele Regionale pe lângă fiecare Comandament Teritorial și Inspectoratele Municipale în 9 Municipii importante.

La fiecare județ există un subinspectorat de pregătire premilitară, condus de un ofițer superior.

La Municipiile cu universitate, există un subinspectorat Municipal, condus de un ofițer superior.

— Organele de execuție sunt:

— La fiecare Pretură, un centru de pregătire premilitară condus de un Căpitan activ;

— La fiecare comună, un subcentru de pregătire premilitară, condus de un ofițer de rezervă.

*

*In Iași* formațiunile premilitare și încadrarea sunt următoarele:

— Inspectoratul de pregătire premilitară regional (peste cele 13 județe ale Comandamentului Teritorial), condus de Colonelul Davidescu Ștefan, având ajutor pe Maiorul Strat Ioan.

— Subinspectoratul de pregătire premilitară al județului Iași, condus de Lt. Colonel Turculeț Alexandru, având ajutor pe Maiorul Paul Nerva.

— Inspectoratul de pregătire premilitară al Municipiului Iași, condus de Colonelul Constantinescu D-tru.

— Subinspectoratul de Pregătire Premilitară al Municipiului Iași condus de Maiorul Constantinescu Louis.

*

Anul acesta fiind primul an de aplicarea legei și pentru experimentare și inițiere, legea se va aplica numai tinerilor de 18 și 19 ani.

Invățământul acestei pregătiri va consta din următoarele materii:

Educația morală, educația națională, educația cetățenească și higiena, educația fizică și cunoștințe elementare militare.

Pentru a nu distrage pe tinerii dela ocupațiunile lor, legea prevede ca învățământul premilitar să fie predat în ședințe săptămânale cu o durată de 3—5 ore, în principiu în zilele de sărbătoare, după serviciul religios.

In centrele Universitare—școlare, această ședință săptămânală va avea loc Sâmbăta după amează.

Legea prevede avantajele și sancțiunile ce se vor aplica tinerilor premilitari, precum și drepturile acordate personalului de conducere și execuție.

Printre avantajele prevăzute de lege, cel mai important este *beneficiul micșorării termenului de serviciu militar și scutirea de manevre și concentrări, pentru tinerii cu pregătirea premilitară complectă.*

Cheltuelile necesare acestei pregătiri, vor fi suportate din'r un fond ce va rezulta din sumele prevăzute anual în bugetul statului județelor, Municipiilor și comunelor, precum și din contribuția institutiunilor producătoare de venituri statului și din contribuția inițiativei particulare.

Pentru punerea în aplicare a legei în cele mai bune condițiuni, este nevoie de concursul larg al autorităților, instituțiilor presei și populației.

Profităm de acest prilej, pentru a aduce mulțumirile noastre presei Ieșene pentru larga publicitate acordată chestiunilor interesând pregătirea premilitară.

Expusă sumar, legea pentru pregătirea premilitară, suntem încredințați că opinia publică va fi edificată asupra importanței marei opere naționale ce se începe.

Nădăjduim că populația țării și în special tineretul nu va interpreta această îndrumare premilitară ca o nouă sarcină, ci o va privi cu justa înțelegere și cu tot interesul.

Tinerilor studenți în special le revine onoarea de a fi primii la îndeplinirea acestei datorii, servind de exemplu și stimulând întregul tineret al țării.

Oștirea țării, căreia s'a încredințat această misiune, își va face și de data aceasta datoria, contribuind să dea neamului și Tronului, buni cetățeni și vrednici apărători ai Patriei.

*DISCUȚII*

# Intre ce a fost și ce este

## Vizitând școala primară Spiru Haret

Colaboratorul nostru d. Aurel Cerna ne trimite următorul articol într'o discuție în care redacția nu se angajează:

Școala prima „Spiru Haret", e destul de cunoscută în târgul Iașului — nu numai prin faptul că a fost dată deseori de model (în toate privințele), dar și pentrucă acolo, mai acum câțiva ani, era Inspectoratul școlar.

Cu ocazia aceasta și provincialii care nu se prea interesează de instituții, au vizitat-o cu venirea lor pela Inspectorat.

Și așa s'a făcut că m'am dus și eu pe acolo. Dar, pentrucă nu fac politică de niciun fel, pot aprecia mai bine decât D-na A. Costinescu care a căutat să diminueze rolul d-lui Pamfil actualul director al acestei școli și să aducă elogii fostului director, Dr. Simionescu.

De altfel, intenția D-nei Costinescu a fost frumoasă:—pe absenți nu trebuie să-i vorbești de rău, (mai ales când îți sunt prieteni).

Dar citatul de mai sus e făcut mai ales la adresa morților, și cum Dl. Simionescu (slavă Domnului) trăește și încă în București, nu trebuie să-i exagerăm calitățile și să-i ascundem defectele.

Nu voi spune că sub direcția D lui Simionescu, școala nu era îngrijită. Avea și pe atunci aceleași săli spațioase, aceeaș cantină școlară, muzeu, și bae pentru copii. Dar, fiecare înțelege într'un anumit fel curățenia și întreținerea unei instituții. Dl. Simionescu avea un prea desvoltat simț artistic și credea de pildă că dacă pereții școlii vor fi încărcați de tablouri, nu mai e nevoie să astupi găurele ori să cureți petele pe care eu, (din curiozitate) le-am văzut în dosul picturelor particulare ale fostu ui director.

Pe lângă aceasta, Dl. Simionescu era înzestrat cu un foarte pronunțat spirit de reclamă. Și cum în ziua de azi, reclama e totul, căuta prin orice mijloc posibil să arate că, dacă n'ar fi el, școala Spiru Haret, n'ar mai exista.

De asta, poate, Dl. Simionescu avea credința că tot ce s'a făcut la școala „Spiru Haret", e făcut de Domnia Sa (deși cantine școlare au toate școlile din Iași, iar baia e făcută din inițiativa D nei Toma).

Insă, sub haina de paradă, adeseori găsești surprize. Așa și cu direcția D-lui Simionescu. După frumoasele tablouri, pereții erau coșcoviți; în curte se observa neglijență; iar pe afară școala căpătă aspect urât (ici-colo, cădea câte o bucată de tencuială),

De asta cred că meritul cel mare revine actualului director Dr. V. Pamfil, care e contrarul D-lui Simionescu. Și anume: n'are spirit artistic e xagerat, dar are un real simț al curățeniei. Sub direcția sa (și-i abea un an) s'a renovat școala, s'au zugrăvit sălile de clas, s'a curățit curtea de gunoae, și mai ales, s'a adus un pios omagiu lui Spiru Haret, așezându-se un bust în fața școalei, prin neobosita sa intervenție și buna voința D-lui Oswald Racoviță.

Și dacă nimeni nu vorbește la toate răscrucile de D. Pamfil, e pentrucă acesta n'are spirit de reclamagiu, ci tace și face.

Așa că azi, în dosul tablourilor nu mai sunt găuri, iar pe afară, tencuiala nu mai cade ca la o casă părăstă.

In ziua de azi însă, lumea s'a obișnuit să fie impresionată numai de ce frapează. De exemplu: cu cât o dudue va avea sprincenele mai în mijlocul frunței și va fi mai fardată, va fi și mai atrăgătoare.

Așa și cu școala „Spiru Haret". Sub direcția D-lui Simionescu, era ca o dudue bine fardată, dar nespălată (am auzit că duduele moderne nu se spală decât foarte rar, ca să nu-și strice tenul); iar acum sub direcția D-lui Pamfil e ca o domnișoară ce se spală zilnic, dar n'are grijă nici să-și tundă sprincenele, nici să-și încondeeze buzele, căci îi stă mai bine așa.

Iar ca încheere, cer scuze D-nei Costinescu, că văd lucrurile așa cum au fost și sunt, și nu prin lentilele unui anumit partid politic.

*Aurel Cerna*

# ALT ATENTAT

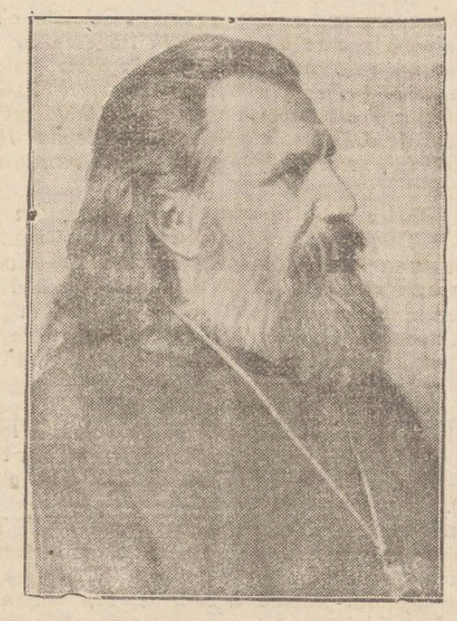

In vălmășagul dureros al ultimelor evenimente, a trecut aproape șters alt atentat odios întâmplat lângă Riga (Letonia).

Episcopul Pommer al bisericii greco-ortodoxe din Letonia a fost asasinat mișelește. După săvârșirea crimei, ucigașii au dat foc locuinței.

Clișeul nostru îl înfățișează pe nefericitul episcop Pommer.


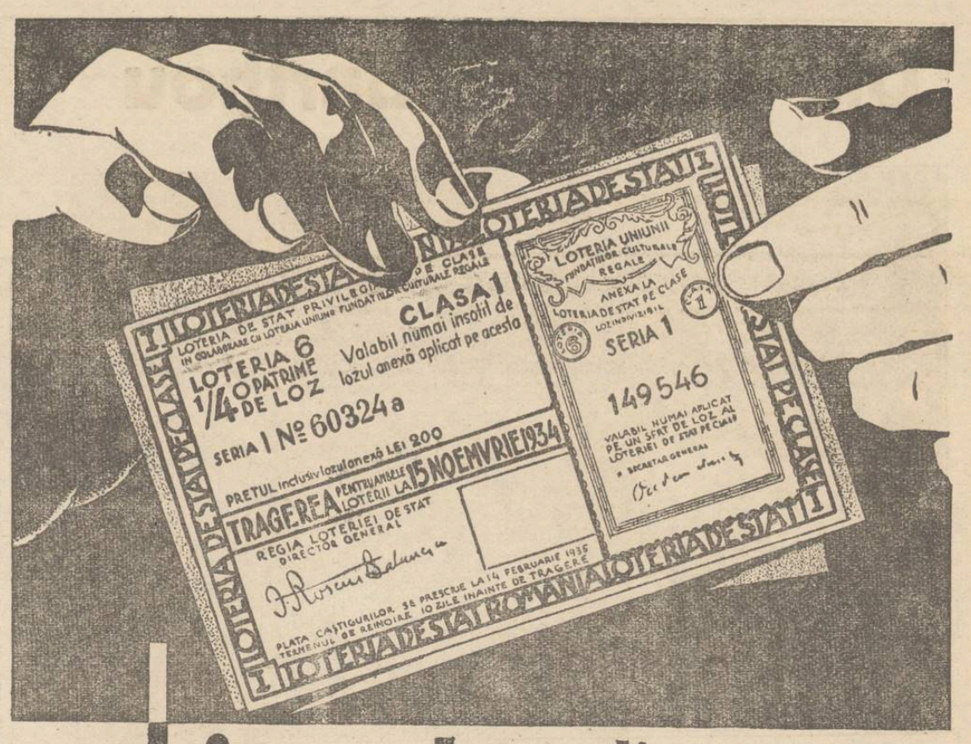


...chiar dacă

numărul depe lozul matcă al Loteriei de Stat nu v'a adus milionul, nu aruncați lozul

Examinați lozurile anexe (4 pe fiecare loz întreg) și nu uitați că și acestea vă pot

ADUCE CAȘTIGURI INDIVIZIBILE DE MILIOANE

Astăzi, cumpărați un loz întreg la Loteria de Stat și fiți siguri în felul acesta ați făcut un pas hotărât în calea norocului.

LOTERIA DE STAT

PRIMA TRAGERE la 15 NOEMBRIE

cu trageri fixe la 15 ale fiecărei luni

Fiecare e dator să-și încerce norocul și la Colectura „Noroc-Bun"
a Casei de Comerț și Schimb BERNHARD BLIMES IAȘI, Str. Ștefan cel Mare No. 16
aducătoarea marelui câștig de 8.000.000 pentru Iași.
S'au pus în vânzare lozurile Clasa I-a Loteria 6-a

Expoziție permanentă de:
PERDELE BRIS-BISURI PROSOAPE | COVOARE CARPETE și PREȘURI PĂTURI DE LÂNĂ | Garnituri de pat GOBELINURI STOFE DE MOBILE
cu prețuri originale de fabrică, vinde firma
MAURICE FELIX
Str. Ștefan cel Mare 13 (alături de Banca Em. Marcovici)
Se primesc comenzi în perdele și lucru de mână

STUDIO de DANS
— Strada Ștefan cel Mare 29 —
redeschide al 4-lea an și începe înscrierile dela 15 OCTOMBRIE zilnic, de a 2—10 seară
Iryta Vero prof. diplomată de dans

Vedeta vedetelor
Marlene Dietrich
în formidabila realizare a lui JOSEPH von STERNBERG
Uraganul Patimelor
de Luni la SIDOLI
Nici un ieșan să nu lipsească.

AZI la ROXY
Două filme șlagăre tot cu 12 și 8 lei
Greta Garbo în Grand Hotel
Al doilea film Un cântec străbate lumea
cântat de Joseph Schmidt
Micky și Jurnal Pathe complectează programul
Același program diminețile de Sâmb și Duminică cu 8 și 6 lei intr

WAGONS-LITS | COOK
Agența Iași, Piața Unirei
organizează excursiuni
cu plecarea în fiecare Sâmbătă seara
cu prețuri extrem de avantajoase. — Locuri limitate
LEI 420 clasa III-a
Iași-București
dus și întors
Prima plecare Sâmbătă 27 Oct. a. c.
Rezervări de camere la hotel și plimbări cu autocarul.
Informațiuni și înscrieri la Agenția Wagons Lits Iași

Citiți zilnic Opinia

# Din viaţa lui Barthou

O scenă sugestivă din activitatea lui Louis Barthou. In cabinetul său de lucru dela min'sterul de externe, Barthou, înainte cu câteva zile de odiosul atentat, a continuat trata: vele diplomatice cu lordul Clerk, reprezintantul Angliei.

## Camerile de muncă

### nu-şi pot împlini menirea

La recenta conferinţă a preşedinţilor camerilor de muncă de la Bucureşti, reprezentanţii instituţii'or din ţară au protestat în faţa ministrului muncii d. I. Nistor, susţinând că sunt boicotaţi de autorităţi şi în special de inspectorii muncii cari refuză a da sprijin Camerilor de m ıncă.

S'a menţionat că şi la Iaşi dăinueşte o atare situaţie, d n care cauză leg le muncitoreşti nu pot fi respectate.

Pentru a curma aceas'ă stare de lucruri, ministrul mun:ii a tr'mis întâmpinări inspectoratelor şi celorlalte autorităţi, prin care le invită să deie concurs camerei de muncă.

In caz contrar ministerul va recurge la sancţiuni.

Practic ar fi insă dacă s'ar da Camerei de muncă autoritatea de a putea impune singură respectarea legii.

Z. DS.

## In memoria lui C. Neculau

### lucrător tipograf

Soarta crudă a smuls dintre noi pe Costică Neculau, cel mai bun, mai b'ând şi mai respectuos dintre prietenii noştri. Inima lui, cea bună şi largă, biata lui inimă bolnavă, în care ar fi vrut parcă, să cuprindă deodată, pe toţi prietenii şi cunoscuţii lui, pentru dânsul această inimă era cel mai mare duşman, şi-l rodea demult, cum ar roade cariul în lemn. Această inimă, a aşteptat, cum aşteaptă şi pândeşte uliul victima. Şi în dimineaţa zilei de 16 Octombrie, când ar fi fost timpul să se ducă la serviciu, la Tipografia ziarului „Opinia", între literile şi colegii lui dragi, el a luat drumul veşniciei. Inima lui bună pentru alţii, dar haină pentru el, i-a dat lovitura de graţie, despărţindu-l brusc de iubita lui soţie, de familie şi de bunii lui prieteni.

Dormi în pace drag prieten şi să te aibă Domnul în paza lui.

*Constantin Vasiliu*

NOTE UNIVERSITARE

## Fără apărare...

de Consig Juncu-Sirel

Sunt 20 de zile de când, mânaţi de fiorul sclipirilor înţepciunei bucoavnelor mii de tineri au poposit în ilustra cetate a culturii moldoveneşti, scoborâţi grăbit din vagoanele C. F. R-ului.

Aceştia sunt fericiţi.. Fericiţi pentrucă şi-au perm s luxul de a călătorii cu trenul la clasa III-a.

Alţii au mărşăluit dealung l şoselelor că nişte vrednici urmaşi ai Dacilor.

Fericiţi şi aceştia căci au trecut cu succes examenul... sportiv.

Numai că, în lunga cale, au poposit în unele bordee ţărăneşti, astâmpărându şi foamea din mila sătenilor.

A sătenilor vlăguiţi de muncă, lipsuri şi oprelişti.

Şi tinerii aceştia au văzut cu ochii lor, mizeria celor mulţi.

Au trăit ei singuri groasnice clipe de li suri.

Doar elanul t ne:eţii a topit durerea lor, prefăcând-o în lacrimi pentru durerea altora.

Tinereţea aceasta se frământă ca imensul codru sub biciul vântului sălbatec, pentru dreptul la viaţă, o viaţă nouă, mai apropiată de ţelul spre care-şi irosesc munca lor.

Rândurile acestea vizează numai măreaţa oaste a studenţimii pornită din rândurile plugarilor şi a altor oropsiţi ai vieţii.

Pentru suferinţa celor mulţi, de cele mai multe ori, vina nu-i a conducătorilor.

Imprejurări fatale contribue la prăbuşirea economică, politică şi socială a celor mai dârze organizme.

De 20 de zile, cei mai harnici şi mai săraci studenţi, din toţi câţi România Intregită are, sunt jumuliţi de gazde, conduşi metodic către inaniţie şi tâmpenale de patronii restaurantelor cu abonament de şapte lei numărul.

Colac peste pupăză, cum ar mai spune românul, vin şi sfintele taxe. Taxe multe şi felurit botezate.

Cei bogaţi au plătit totul cu zâmbet pe buze; însă nevoiaşii au cerut scutiri şi amânări Rectoratelor şi Decanatelor.

Se vede că geamătul dureros al studenţilor sărmani, a pătruns prin uşile cabinetelor celor în drept, căci un început de uşurare s'a arătat celor mulţi.

Eu, nu pot decât să cred că... începutul a fost greu.

Sfârşitul vine de la sine.

E cinstea Profesorilor noştri dacă vor înţelege sufletul nostru.

La Universitatea noastră au nceput de un an încoace să se arate semne bune în special la facultatea juridică.

Exemplul străinătăţii a pătruns prin uşa din dos. E timid începutul.

Am dori mai multă energie Şi mai multă dragoste pentru cei fără aparare, fără rude la Ierusalim.

Pentru cinsea neamului şi siguranţa lui în viitor e necesar elanul tinereţii scaldată'n zori de vremi mai bune.

x „Chino-vinul Dr. Ratianu" cu China, Kola, Guarana, Genţiană şi Glicerofosfat de Calciu întăreşte organismul, dându-i vigoare. Se recomandă cu mare succes convalescenţilor şi anemicilor, mărindu-le pofta de mâncare. Depozit: Farmacia Dr. Ratianu Cuza-Vodă 48.

## Femeia funcţionară trebuie respectată

### Directorii serviciilor şi... propunerile ruşinoase!

Este destul de cunoscută situaţia grea, împovărător de grea a mai tuturor categoriilor de funcţionari. Femeia funcţionară, însă, are şi o dificultate specifică sexu ui.

Dacă a reuşit să obţie o funcţune în vreun birou oarecare, fără ca să fi trebuit să facă unele concesii, apoi foarte rar se întâmplă să nu fie constrânsă de a le face ulterior, când orice îmbunătăţire a soartei ei materiale, începe să depindă de şefi, subdirectori, directori, şi aşa mai departe.

Intr'un ziar bucureştean, am citit, acum câteva zile, la rubrica „faptelor diverse", următoarele: „Domnişoara Ilinora Ritz, de profesiune dactilografă, s'a otrăvit, înghiţind o mare cantitate de sodă caustică. Fiind readusă în simţire, ea a declarat că a comis gestul disperat, fiindcă a fost concediată, pentrucă n'a fost „drăguţă" cu unul din superiorii ei".

Un simplu fapt divers, ascuns într'un colţ de ziar.

Şi totuşi acest caz, nu este unul izolat. Acum câteva săptămâni, am citit şi într'un ziar local reclamaţia unei tinere funcţionare contra patronului ei, care i-ar fi făcut, propuneri ruşinoase... Dar, câte alte cazuri de asemenea natură, nu rămân nerelevate! Câte femei, din categoria aceasta, pot rezista tentaţiilor avansărei şi măririi de salariu, făgăduite de „domnul director", simpaticei sale subalterne, în schimbul cedărei unor anumite graţii ?!..

Femeia funcţionară, dacă are... nenorocul să fie frumoasă, atunci nu-i este destul să vie punctuală la serviciu şi să lucreze conştiincios, ci are şi obligaţii extra-profesionale faţă de mai marii ei. Dacă nu zâmbeşte şefului, nu capătă avans asupra salarului; dacă nu se lasă curtată de director, riscă să i se reducă leafa, sau să fie chiar concediată, cum a păţit nefericita Ilinora Ritz.

Iată în ce constă situaţia „specială" a femeii funcţionare.

Bucata de pâine pe care o câştigă femeia pentru ea, pentru familia, ori copiii ei, nu trebue să fie altfel câştigată decât prin munca cinstită! Bra'ele şi mintea puse în slujba patronului, sunt suficiente.

Dactilografa se angajează numai ca să i se dicteze scrisori de afaceri şi nu „de dragoste".

Are şi ea modesta femeie un vis, un ideal frumos, aşa precum îl are, desigur şi fiica sau soţia superiorului ei. Nutreşte şi dânsa speranţa într'un cămin cinstit, într'o viaţă demnă, nepătată...

Femeia muncitoare, domnilor directori, trebue respectată!

*Iosef Şmilovici-Barat*



*Regatul României*

*Ministerul Finanţelor*

# Prospect de Emisiune

## Imprumutul de înzestrare a ţării $4\frac{1}{2}$% din 1934.

***Scopul împrumutului.*** In baza legii publicată în Monitorul Oficial No. 156 d 10 Iulie 1934 şi a Jurnalu'ui Consiliului de Miniştri No. 2084 din 6 Octombrie 1934, se autoriză Ministerul Finanţelor de a emite prin subscripţie publică un împrumut care va fi numit *„Imprumutul de înzestrare a ţării "$4\frac{1}{2}$% din 1934.*

Acest împrumut este destinat să acopere cheltuelile pentru investiţiuni absolut necesare apărării naţionale, culturii naţionale, agriculturii, construcţiei şi refacerii de drumuri, precum şi alte lucrări publice.

Imprumutul se va emite în condiţiunile următoare:

1\. ***Obligaţiuni. Titluri.*** Min'sterul Finanţelor emite obligaţiuni la purtător numite *„Obligaţiuni $4\frac{1}{2}$% 1934"* constituind *„Imprumutul de înzestrare a ţării"* a cărui valoare nominală va fi totalul sumelor cuprinse în obligaţiuni efectiv achitate până la sfârşitul subscripţiilor.

Obligaţiunile creiate vor fi în *valoare nominală de 1,000 lei* şi vor fi reprezentate prin titluri de: o obligaţie, 2 obligaţii, 5 obligaţii, 10 obligaţii şi 20 obligaţii, adică se vor emite titluri având următoarele valori nominale: 1.000 lei, 2.000 lei, 5.000 lei, 10.000 lei şi 20.000 lei.

Fiecare obligaţie va purta un număr de ordine, deci pe titlurile de două obligaţiuni vor figura două numere de ordine consecutive, pe titlul de 5 obligaţiuni vor figura cinci numere de ordine consecutive, etc.

2\. ***Dobânzi. Cupoane.*** Obligaţiunile vor fi purtătoare de o dobândă de 4 jum. la sută pe an, începând dela 1 Decembrie 1934 şi până la amortizarea lor. Dobânda anuală va fi plătită jumătate la 1 Iunie şi jumătate la 1 Decembrie, *prima plată de dobândă făcându-se la 1 Iunie 1935.*

Obligaţiunile vor fi prevăzute cu un număr de 40 de cupoane, pentru plăţile de dobânzi necesare în primele 40 de semestre, şi un talon în schimbul căruia se va da o nouă foaie de cupoane după achitarea primelor 40 de cupoane.

*Cupoanele scăzute se primesc drept numerar pe valoarea lor nominală de către toate casele publice.*

3\. ***Amortizarea.*** *Obligaţiunile vor fi amortizate în cel mult 40 de ani* prin trageri la sorţi trimestriale, începând din anul 1935. Tragerile la sorţi se vor face în zilele de 1 Februarie şi 1 Mai ale fiecărui an pentru obligaţiunile cari vor fi rambursate la 1 Iunie următor şi în zilele de 1 August şi 1 Noembrie ale fiecărui an pentru obligaţiunile care vor fi rambursate la 1 Decembrie următor.

4\. ***Rambursarea obligaţiunilor. Premii mari. Prime.*** Obligaţiunile eşite la sorţi la tragerile trimestriale vor fi rambursate la scadenţă cu premii mari sau cu prime de rambursare.

a) Amortizarea cu premii mari. Pentru fiecare total de un miliard de lei subscrişi în împrumut se vor amortiza cu premii mari, plătindu-se în anul întâiu:

| | | | |
|---|---|---|---|
| 1 | oblig. cu | 3.000.000 lei total | 3.000.000 lei |
| 2 | „ „ câte | 1.000.000 „ „ | 2.000.000 „ |
| 4 | „ „ „ | 500.000 „ „ | 2.000.000 „ |
| 4 | „ „ „ | 250.000 „ „ | 1.000.000 „ |
| 46 | „ „ „ | 100.000 „ „ | 4.600.000 „ |
| 57 | obligaţii rambursate în total | | 12.600.000 lei |

In anii următori, numărul obligaţiunilor cari, pentru fiecare total de un miliard lei subscris, se rambursează cu premiile mari arătate în tabelul de mai sus, rămâne acelaş ca în anul întâiu cu excepţia că numărul obligaţiunilor care se rambursează cu câte 100.000 lei se micşorează cu câte o obligaţiune din an în an.

Pentru fracţiunea de miliard ce va fi cuprinsă în valoarea nominală totală subscrisă se va adăoga pentru premiile mari anuale o sumă proporţională cu acea fracţiune

Distribuţia premiilor mari anuale se va face la cele 4 trageri din anul respectiv în părţi pe cât se poate egale.

Imediat după închiderea subscripţiei, cunoscându-se valoarea nominală a împrumutului, se va arăta cu preciziune distribuţia premiilor mari acordate la fiecare tragere trimestrială.

b) ***Amortizarea cu prime.*** Celelalte obligaţiuni eşite la sorţi şi care nu au eşit la tragerea cu premii se vor achita cu o primă de 200 lei peste valoarea nominală de 1.000 lei. Prin urmare, ***titlurile de 1,000 lei vor fi rambursate cu 1.200 lei, cele de 2.000 lei cu. 2.400 lei, cele de 5.000 lei cu 6.000 lei, cele de 10.000 lei cu 12.000 lei, cele de 20 000 lei vor fi rambursate cu 24 000 lei.***

*Obligaţiunile eşite la sorţi se primesc, din ziua scadenţii lor de plată; drept numerar pe valoarea lor de rambursare, de către toate casele publice.*

5\. ***Tabel de amortisment.*** Numărul obligaţiunilor ce se vor amortiza în fiecare semestru va fi arătat într'un tabel de amortisment tipărit pe fiecare titlu. Acest tabel va fi alcătuit pe baza unei semestrialităţi constante, care ar amortiza întreg împrumutul prin trageri la sorţi în 80 de semestre, cu o dobândă de $2\frac{1}{4}$ % pe semestru, plata obligaţiunilor făcându-se pe valoarea lor nominală. (Această semestrialitate constantă va fi mărită cu suplimentul necesar acoperirii primei de 20% şi a premiilor mari).

6\. ***Efectuarea tragerilor la sorţi.*** Tragerile trimestriale se vor face fără deosebire asupra titlurilor de câte o obligaţiune grupate în serii de 20, asupra titlurilor de 2 obligaţiuni grupate în serii de 10, asupra titlurilor de 5 obligaţiuni grupate în serii de câte 4, asupra titlurilor de câte 10 obligaţiuni grupate în serii de câte 2 şi asupra titlurilor de câte 20 de obligaţiuni considerate câte una.

Numărul obligaţiunilor trase la sorţi în fiecare trimestru va fi jumătate din numărul obligaţiunilor arătate în tabelul de amortisment că trebue rambursate în semestrul respectiv, ţinându-se seamă că obligaţiunile sunt trase la sorţi în grupe de câte 20. In tragerile pentru amortizare a cu premii mari, fiecare posesor de titluri participă cu atâtea numere câte obligaţiuni are; prin urmare, posesorul unui titlu de o obligaţie participă cu un număr, posesorul unui titlu de 20 obligaţii participă cu 20 de numere.

7\. ***Incetarea dobânzilor.*** Obligaţiunile eşite la sorţi nu vor mai produce dobânzi, dela data când suma cu cari sunt rambursate devine exigibilă. Obligaţiunile prezentate la rambursare trebue să cuprindă toate cupoanele cu scadenţele următoare datei când amortismentul devine exigibil.

Valoarea nominală a cupoanelor lipsă va fi scăzută din suma de rambursare.

8\. ***Scutirea de impozite şi taxe.*** Plata dobânzilor şi a sumelor cu cari se amortizează obligaţiunile va fi făcută purtătorului cupoanelor sau obligaţiunilor fără nici un fel de reducere, adică aceste plăţi sunt scutite de orice fel de impozit (elementar şi supra cotă) şi de orice fel de taxe sau drepturi de orice natură prezente sau viitoare percepute sau impuse de Stat.

Deasemenea, obligaţiunile vor fi scutite de impozitul pe succesiuni şi de impozitele pe actele dotale şi cele de donaţiuni.

9\. ***Stabilitatea leului.*** Plata dobânzilor şi amortizărilor se va face în lei, aşa cum sunt definiţi prin legea monetară din 7 Februarie 1929, adică 1 leu corespunzând cu valoarea legală de azi a unei cantităţi de 10 miligrame aur cu titlu 0,900.

10\. ***Lombardare. Garanţii. Cauţiuni.*** Titlurile acestui împrumut vor fi primite spre lombardare de către Banca Naţională a României, Casa de Depuneri şi Casa Naţională de Economii şi Cecuri poştale.

Ele vor fi primite pe valoarea lor nominală în toate cazurile când legea sau regulamentul obligă la depunerea de garanţii sau cauţiuni.

11\. ***Prescripţiuni de plată.*** In cazul când plata vreunui cupon nu va fi cerută în timp de 5 ani dela scadenţa sa, sau amortizarea vreunei obligaţiuni nu va fi reclamată într'un interval de 10 ani dela data scadenţei sale, posesorul cuponului sau obligaţiunii, pierde dreptul la sumele ce i s'ar fi cuvenit, acestea rămânând în folosul Statului.

12\. ***Subscripţiuni. Preţul de emisiune.*** *Subscripţiunile la acest împrumut se vor face între 5 şi 30 Noembrie 1934,* Ministerul Finanţelor rezervându-şi dreptul să le închidă şi mai înainte.

*Preţul de emisiune al unei obligaţiuni de 1.000 lei este este de 800 lei* şi se plăteşte odată cu subscrierea.

13\. ***Plăţi cu titluri de rentă.*** Se admite ca o parte din suma de plată, care să nu depăşească 20% din valoarea nominală subscrisă, să se facă cu titluri din rentele de mai jos, socotite pe cursul arătat în dreptul fiecăruia.

| | RENTA | | | CURSUL |
|---|---|---|---|---|
| 1 | 4% | 1889 | Internă | 75% |
| 2 | 4% | 1889 | Externă | 75% |
| 3 | 4% | 1891 | | 75% |
| 4 | 4% | 1894 | Externă | 65% |
| 5 | 5% | 1894 | Internă | 70% |
| 6 | 4% | 1896 | | 60% |
| 7 | 4% | 1898 | | 45¾ |
| 8 | 5% | 1903 | | 60% |
| 9 | 4% | 1905 | A. B. | 55% |
| 10 | 4% | 1905 | Convertită | 55% |
| 11 | 4% | 1908 | | 60% |
| 12 | 4% | 1910 | Internă | 55% |
| 13 | 4% | 1910 | Externă | 55% |
| 14 | 4½ | 1913 | | 55% |
| 15 | 5% | 1916 | Imprum. naţional | 55% |
| 16 | 5% | 1919 | „ unirii | 55% |
| 17 | 5% | 1920 | „ refacerii | 55% |
| 18 | 5% | 1920 | Deblocată | 50% |
| 19 | 5% | 1922 | Renta de expr. amortiz. | 50% |
| 20 | 5% | 1922 | „ „ „ perpetuă | 50% |

Obligaţiunea de 1.000 lei se poate plăti deci cu 680 lei în numerar şi 200 lei în titluri de rentă.

Dacă valoarea titlurilor prezentate în plată depăşeşte, 20 la sută din valoarea nominală totală subscrisă, plusul rămâne în folosul Statului; dacă este mai mică de 20 la sută, diferenţa se complectează cu numerar.

Titlurile primite în plată trebue să aibă toate cupoanele cu scadenţele ulterioare datei de 1 Decembrie 1934.

14\. ***Ghişeuri de subscripţie.*** Subscripţiile şi vărsămintele se vor face la Banca Naţională a României şi Sucursalele ei, la Casa Naţională de Economie şi Cecuri poştale, la Birourile oficiale poştale, în toate Cassele publice şi la Băncile ce vor fi arătate la timp.

Ghişeurile de subscripţie vor pune la dispoziţia subscriitorilor formularele necesare. Pentru sumele vărsate se va elibera o chitanţă de primire, care, la nevoe, poate fi trecută de titularul ei pe numele altei persoane, prin simpla menţiune în scris, pe acea chitanţă, a transmisiunii posesiunii.

15\. ***Liberarea titlurilor.*** Titlurile definitive cuvenite subscriitorilor vor fi liberate în schimbul chitanţelor de vărsăminte prin ghişeurile unde s'au făcut subscripţiile.

**Ministrul Finanţelor. VICTOR SLAVESCU**

***Bucureşti 20 Octombrie 1934***

***Md 2.***

ANUL XXX No. 8254

ABONAMENTE
Lei 600 . . . . pe un an
„ 300 . . . . „ 6 luni
„ 150 . . . . „ 3 „

ATELIERELE TIPOGRAFICE
IAȘI. — STR. LĂPUȘNEANU 37

2 (doi) lei exemplarul

# OPINIA

Ziar popular cotidian

MARȚI 23 OCTOMBRIE 1934

Premii Gratuite
Bon No. 25
OPINIA

## Pîinea dela Iași

### îmbolnăvește pe consumatori

### Mâncăm cea mai proastă pâne din lume

**Constatările d-lui dr. Cădere, medic șef al orașului**

*D. dr. N. Cădere* medicul șef al Iașului, aflat actualminte în misiune în străinătate, ne trimite din Franța o scrisoare deosebit de importantă, din care extragem cele ce urmează:

In zilele din urmă am fost ocupat, și în departamentul Meurthe et Moselle am avut atâta de lucru, încât a trebuit să renunț la ori ce corespondență. Tot ce am văzut este de bună seamă foarte interesant, dar m'a impresionat în special grija deosebită care se dă în toate țările elementelor indispensabile vieții și în special *pânei*.

Zilele trecute, brutarii din Nancy au încercat o grevă pentru a spori prețul pânei. Imediat toate asociațiunile profesionale, sindicale și toate grupările mai însemnate au pus în vedere brutarilor că nu au îngăduința să facă grevă decât anunțând faptul cu câteva zile înainte; — și aceasta numai pentru unul singur dintre cele 6 cartiere ale orașului Nancy. In felul acesta greva poate fi un act de demonstrație publică, — *nu un act de teroare și de sfidare a mizeriei publice cum se practică la noi.*

Nu mai pomenesc de faptul că, în afară de acțiunea cetățenească, autoritățile au luat toate măsurile pentru ca populațiunea să nu sufere sub nici o formă din cauza unei eventuale greve.

*

Dar pentru că vorbesc de pâne, — nu pot să nu semnalez că pretutindeni pe unde am trecut, am mâncat pâine bună, pâine foarte bună, admirabilă. *Nicăeri n'am găsit pânea mizerabilă, indigestă, dela Iași.*

Că pânea este scumpă pretutindeni, este adevărat; dar e o pâine bună de mâncat, hrănitoare și sănătoasă, iar pe deasupra și economică, deoarece nu se face pastă de chituit geamurile când strângi miezul între degete; de oarece nici coaja nu este arsă; deoarece nu ești nevoit să arunci bucăți întregi pentrucă ai găsit în pâne o bucată de sfoară, un crâmpei de sac, sau bucăți de pâne veche pusă din nou la frământat, sau oare care codițe de șoarec, sau altele și altele...

O bucată de pâine cumpărată la Kuoke sur Mer în Belgia, am păstrat o 4 zile în voiaj și a patra zi pânea era tot bună de mâncat.

Să încerce cineva să mânânce pâne fabricată la Iași, după 4 zile de la fabricațiune!

*

Dar să nu se creadă cumva că lumea de pe aici este mulțumită cu regimul pâinei. Nici de cum. Toți se plâng de scumpetea ei. Și în adevăr, după calculele făcute de autoritățile franceze, s'a încasat în cursul anului 1933 suma de 777 milioane lire sterline pentru grâul vândut. Insă totalitatea consumatorilor de pâne din întreaga lume au plătit în acelaș timp aproximativ 4 060.000.000 lire sterline pentru pâinea pe care au consumat-o. Prin urmare, o diferență de 3.284 000.000 lire sterline în favoarea morarilor și a negustorilor de pâne, pe spinarea consumatorilor.

In unele țări, unde prețul combustibilului la uzinele de lucru și a instalațiunilor este mare, prețul pânei este uneori chiar de 4 ori mai mare de cât al grâului; — *dar se dă cetățeanului pâne* de prima calitate. Nicăieri afară de noi, au-i permis ca fabricanții de pâine să exploateze asupra calității.

*Pâinea, așa cum o mâncăm noi, este de fapt cea mai scumpă, pentru că este cea mai* proastă; pentru că introdus în organizm, acest produs nu are numărul de calorii produs de o pâne de bună calitate, ci *produce în starea generală a individului consecințe din cele mai grave în starea sănătății lui,* — și produce pentru sănătatea publică în general și pentru cea a fiecărui individ în parte, pierderi din cele mai importante.

## Somnul veșnic al unui mare bărbat de stat

Raymond Poincaré, fostul președinte al Franței, pe patul de moarte.
Sâmbătă sicriul cu rămășițele pământești a fost transportat dela Paris la Nubecourt, localitatea natală a lui Poincaré, unde erau a avut loc înmormântarea.

## Omul transparent

### Un ciudat caz clinic

Am înregistrat acum câtva timp cazul surprinzător al unui bolnav din Triest (Italia), pe pieptul căruia apăreau niște raze luminoase. Zilele trecute, la o clinică din Ottawa (Canada), s'a ivit un caz mai ciudat.

E vorba de un bărbat, care suferă de o boală curioasă, necunoscută. Această boală se manifestă prin apariții luminoase în diferite părți ale corpului. Și atunci acele părți devin transparente și se poate vedea cu ochiul liber ce se petrece în corpul omului.

Bolnavul a fost supranumit „omul transparent", iar medicii se căznesc să explice acest fenomen neobișnuit.

## Operațiile în avion

### trebuesc interzise

In Statele-Unite s'au făcut în ultimul timp câteva experiențe interesante cu privire la practica chirurgiei în avion. Câțiva medici renumiți au încercat să efectueze operațiuni în timpul zborului. Dar toate încercările n'au reușit.

După aceste experiențe, comisiunea de medici americani a întocmit un raport, în care se arată că intervențiile chirurgicale din timpul zborului sânt periculoase și pot fi chiar fatale, deoarece medicul n'are siguranța necesară în mișcări. In consecință se cere interzicerea operațiilor în avion.

## Imprumutul intern

### va avea mare succes

*Nu poate fi îndoială că împrumutul intern va avea succes desăvârșit. După cum am arătat în numărul precedent, chezășia succesului o constitue însăși condițiile excepționale ale împrumutului.*

*In vremea actuală de nesiguranță a capitalului numerar, cu plasamente riscate și nerentabile, Statul vine în ajutor prin cel mai sigur și avantajos sistem de plasare și fructificare a a banului. Cetiți prospectul de emisiune, și veți înțelege imediat că acest împrumut e mult superior tuturor celor de până acum, — fiind pentru subscriitor o adevărată și rară afacere.*

*Dar tocmai din pricina avantajelor extraordinare pe care le oferă împrumutul, trebue să atragem atenția publicului asupra unui lucru:*

*Subscripțiile sânt libere și pentru străini, putându-se face și în străinătate. Se înțelege că foarte mult capital străin, în căutare de plasament, se va repezi să achiziționeze titluri românești, atât de sigure și valoroase. Mai ales vor subscrie detentori de rentă anterioară, plătind o parte în renta veche mai puțin valoroasă, — conform facilității acordate la subscrierea actuală. Și cum Ministerul de finanțe și-a rezervat facultatea de a închide subscripțiile mai înainte de termenul fixat, — publicul românesc, care nu se va grăbi în primele zile, riscă să scape prilejul plasamentului. Și ar fi păcat ca străinii să beneficieze de acest împrumut, înaintea românilor.*

*Prin urmare, cine are disponibilă e economie oricât de mică, ar face prudent s'o plaseze chiar din primele zile.*

## Inelul electric

### O invenție practică

Un inginer Rudy Gramm din Berlin a prezintat la o expoziție tehnică o invenție interesantă și practică. E vorba de așa numitul „inel electric".

Inelul se poartă pe deget, ca oricare verighetă. In mijloc inelul are un mic bec electric și în interior o baterie minuscu'ă. Apăsând pe inel, becul se aprinde și răspândește o lumină destul de puternică.

Acest inel practic tinde să înlocuească actualele baterii electrice de buzunar.

## DIN TOATA LUMEA

***Divorsul și întinerirea.*** — Un caz interesant de divors a venit spre judecare în fața tribunalului din Chicago. Un anume George Fifther a cerut să fie despărțit de nevastă, pentrucă femeia s'a supus unei operațiuni de întinerire.

Bărbatul a declarat ca în felul acesta soția lui s'a decretat singură bătrână, ceiace i-a atras ironii penibile din partea cunoscuților și prietenilor. In plus femeia a cheltuit toate economiile casei în sumă de peste 1000 dolari, cheltueală dealtfel cu totul inutilă, întrucât operația de întinerire n'a avut niciun rezultat.

Pe motivul banilor întrebuințați fără autorizația soțului, femeia a primit un avertisment. Insă cererea de divors a bărbatului a fost respinsă, deși se judeca la un tribunal din America!...

*

***Cei 13 de pe vapor.*** — Un caz sugestiv care confirmă superstiția tradițională a englejilor, s'a întâmplat pe vaporul „Leek", care placase dela Belfast la Liverpool.

La Dublin mai mulți pasageri au descins, așa că pe vapor nu rămâneseră decât 13 călători. Aceștia, superstițioși, n'au vrut să-și continue drumul, până când n'a fost adusă încă o persoană.

Astfel, cu 14 pasageri, vaporul a pornit mai departe și voiajul a decurs în condițiuni normale.

*

***Miss Toamna.*** — La Paris a avut loc concursul pentru alegerea unei „Miss Toamna".

Aleasa este o tânără domnișoară Gaby Orland Pitter, în etate de 23 ani. Ea a venit îmbrăcată într'un costum original făcut numai din flori ofilite și frunze ruginite.

In plus fata are o expresie de melancolie specifică anotimpului. Așa încât ea merită într'adevăr titlul de „Miss Toamna".

*

***Hotelul fără camere.*** — Un hotel fără camere, — iată ultima noutate americană. E vorba de hotelul „Piwer", care s'a deschis recent la expoziția tehnică dela Playce (Statele-Unite).

Acest hotel e făcut dintr'o pânză enormă de cort. Interiorul e împărțit prin mai multe paravane, care despart hamace, paturi de campanie și scaune leagăn.

Hotelul acesta are avantajul că poate fi transportat lesne dintr'un loc altul. Dealtfel a și fost denumit „hotelul vagabond". Proprietarul își duce hotelul la toate expozițiile, iarmaroacele și meetingurile populare, făcând în felul acesta afaceri destul de bune.

IDEI ȘI FAPTE

## Apropos de... contingentare

In lumea industriașilor și a comercianților domnește o vie agitație în legătură cu noul regim al contingentării. Guvernul și-a manifestat la un moment dat intenția de a desființa pur și simplu, contingentarea. In cele din urmă însă, s'a revenit asupra acestei hotărâri în sensul că regimul rămâne, întroducându-se numai un sistem complicat de permise și prime.

Intrucât hotărârea aceasta nu-i nici ea cea ultimă și mai sunt posibile alte reveniri, ne vom feri s'o comentăm, preferând să ne ocupăm astăzi de o întâmplare nostimă ce poate fi pusă tot în legătură cu... contingentarea.

D. prof. N. Leon, noul subsecretar de stat la Ministerul de industrie și comerț, încăput în guvern cu prilejul ultimei remanieri, a apelat recent la serviciile unui funcționar superior din acel minister. Bietul subsecretar n'a cerut sub alternului său mare lucru: l'a rugat numai să-i explice... ce mâncare de pește e contingentarea! Subalternul s'a grăbit frește, să-i dea d-lui Leon primele noțiuni și d-sa pentru a nu le da cumva uitării — le-a notat într'un carnet. Astfel, aparențele au putut fi salvate și d. subsecretar a fost pus în posibilitate să'l ajute pe șeful său direct la lămurirea vastei probleme comerciale!

E foarte frumos din partea d-lui prof. Leon, că nu s'a sfiit să ceară explicații dela un subaltern într'o chestiune pe care n'o cunoaște. Omul, fie el chiar un savant erudit de talia d-lui prof. Leon trebuie să învețe mereu.

Dar totuși, ce caută d-sa la Ministerul de Industrie și Comerț? De ce n'a fost pus la un departament potrivit cu competența d-sale?...

Și așa domnilor e condus statul, se făuresc legi și regulamente, așa se schimbă și se transformă lucrurile, așa e fericită o țară cu măsuri... salutare.

I. L. BASARABEANU

DIN CARNETUL UNUI PICTOR

## NOTE DE DRUM

### Biserica Precista din Bacău. † Pictorul A. Rugescu

Rătăcit mai zilele trecute prin Bacău, unde mă dusese o catedră mai mult iluzorie (școală extrabugetară, clase incomplecte și ore încă mai puțin complecte) am profitat de ocazie, ca împreună cu amicul meu d-l prof. Țolea, să tragem o raită prin oraș.

Bacăul, deși animat și înflorito (socot să fie al doilea oraș din Moldova) pentru un artist nu e decât un exil întunecat și barbar, un oraș unde nu găsești un singur pictor, unde ani de ani nu se vede vre-o expoziție, fie și proastă.

Am dat însă acolo peste o biserică de demult, zidită de un Alexandru, fecior de-al lui Ștefan cel Mare. Stilul îi atestă categoric vechimea. Zidită din piatră, pe trei laturi oarecum mai fieștuită, are o înfățișare aspră, frustă: doar la partea superioară a ridului, două rânduri de firide jur împrejur îi fac o podoabă simplă, sobră.

Deasupra intrării, o icoană în stil bizantin, zugrăvită într'o tonalitate jalnică, prezintă aceiași procesiune ritmică, aceiași ardentă expresie în căutătură și convenționalism în atitudini și costume, specifice bizantinilor și în genere orientalilor. Altfel luată însă nu are nimic din grandoarea și somptuozitatea, caracteristice veritabilei arte bizantine.

Partea cea mai frumoasă rămâne acoperișul. De formă trapezoidală, ieșit mult în afara zidului, turnul ascuțit și grațios înfipt în creștetul scund, totul e de o incomparabilă eleganță. Compunându-se minunat din toate părțile, e colorată într'o melodică fină, aeriană.

Imi amintesc, copil fiind, mă răpiau vilele nemțești cu olane roșii și alburi ebluisante în soare; în schimb bisericile noastre istorice — și cunoașteam deja toate mânăstirile din munții Neamțului și parte din Bucovina, — îmi păreau anoste și demodate.

Cercetând însă îndelung, nu se poate să nu simți frumusețea discretă și plină de nobleță a lăcașurilor zidite de voevozii din alte vremuri, cum și în genere toată vechea noastră artă.

*

Invitat în mai multe rânduri de d-na Rugescu din Podul-Iloaiei să-i văd colecția de tablouri, am promis de fiecare dată și de fiecare dată nu m'am ținut de cuvânt. Făceam involuntar rezervă: nu mi cunoșteam eu Podul-Iloaia?

Și totuși greșiam de fiecare dată. Mi-am dat seamă de lucrul acesta din primul moment când am văzut lucrările. Toate, — nu vorbesc de câteva timide începuturi, păstrate de dragul amintirii — trădează un pictor format, stăpân pe meșteșug (abea pe urmă am aflat de la însăși d-na Rugescu, că soțul ei a fost profesor la Academia de Arte Frumoase din Timișoara).

Veritabilă pictură în ulei, grasă și caldă, mai trădează încă ceva — siguranța și echilibrul artistului trăit într'un mediu artistic, artiștilor izolați întâmplându-li-se adesea să cadă în bizar și discordanță.

Puternică și simplă, e spontană și comunicativă, învăluită totuși într'o umbră de melancolie.

De-mi va fi posibil, îmi voiu face o plăcută și pioasă datorie, să arăt aceste frumoase lucruri și publicului ieșan, poate chiar în toamna anului acesta.

Profesor AL. POPOVICI

ÎNAINTE DE PREMIERĂ

## „Androcles și Leul" la Teatrul Național

Dl Th. Kiriacoff ne-a întreținut despre aportul d-sale adus premierei de mâne seară. Redăm exact:

— „Montăm *Androcles și Leul*" al lui Bernard Shaw. Inainte de a vorbi despre decorul, construit de mine pentru această lucrare, trebue să reamintesc, că rândul trecut am spus, de pictorul decorator, că seamănă cu un croitor, creator de vestminte frumoase; iar de regisor spuneam că, e clientul capricios, care face comenzile.

Și de data aceasta clientul meu este *Ion Sava*, care după cum vedeți, nu se mulțumește cu o singură haină... pe sezon. El respectă instrucțiunile date de cunoscuta revistă de modă masculină „Adam" care cere unui bărbat elegant să aibă 27 rânduri de haine — câte 4 de fiecare zi a săptămânii (Sâmbătă seara, omul făcând bae, n'are nevoe de haină).

D. Ion Sava mi-a comandat pentru deschiderea stagiunii un smoking; însă, după cum nu poți purta pulower la o recepție ministerială nici fracul într'o expediție la tropice, tot așa când treci de tema realismului epic din „Neamul Șoimărești" la o cu totul altă linie, nu poți utiliza același decor. De aceea haina de data aceasta se deosebește radical de primul costum. Foarte explicabil".

*

— Imi dau perfect seamă, că humorul fin a lui Shaw, prezentat într'o pădure de mesteceni adevărată, sau în reproducere veridică a Coloseului Roman, nu este la locul său.

Feroce prigonitori ai creștinilor hazlii, Iulius Cesar, lăudăros și fricos, nu poate avea o togă clasică a lui Oedip Rege. Leul, sentimental și recunoscător, valseur admirabil, nu este frate cu lei (din Circul Royal, str. Uzinei).

De aci stilizarea grotescă a montării, mecanizarea hazlie a mișcărilor, exagerare comică în decoruri și costume.

Ritm în linie și culori, ritm

Dl. Teodor Kiriakof

în mișcări și grupări, asta e linia generală a montării lui „Androcles".

Jungla sălbatecă cu mai mulțe și șerpi, care nu te sperie, nici nu mușcă.

O răscruce a drumurilor spre Roma-Panorama căsuțelor și templelor neadevărate, cum neadevărată e și toată povestea lui Shaw.

Circ cu 300 locuri, gladiatori cu chip de lei și lei cu chip de oameni, astea sunt 3 decoruri, trei îmbrăcăminți croite și colorate de mine pentru piesa aceasta".

*

Sper, că clientul meu sever, D. Ion Sava, leu mai puțin autentic de cât cel al lui B. Shaw, nu mă va mânca de viu din pricina celor ce-am construit, iar publicul mai milos decât creștinul Androcles, îmi va erta păcatele.

In atelierul meu odată cu vestmintele antice și multicolore pregătite pentru reconstituirea strălucitoarei epoce a gladiatorilor, leilor și Caesarilor, pregătesc costul sobru și întunecat pentru tatăl lui Strindberg, musafirul clientului meu al doilea, prim-director de scenă G. M. Zamfirescu.

Conflictul intens dramatic, atmosfera cețoasă de nord, finalul tragic al acestei piese de pro undă tristețe m'au con-

Continuare în pagina II-a

Cetiți Ultima oră

**DISTRIBUȚIA**

FURNIZOR AL CURȚII REGALE

INDUSTRIA DE PETROL A REZOLVAT ȘI PROBLEMA COMBUSTIBILULUI SOLID FABRICÂND

**Brichete din cocs de petrol**

Combustibilul ideal în gospodărie pentru soba de tuci (Godin), sobe de teracotă, mașini de gătit etc

Combustibilul practic și economic pentru alimentarea caloriferelor.

In formă de ou, duritate mare, nu se sparge în timpul manipulării, neproducând praf și murdărie.

Combustiune completă, fără reziduri și cenușă.

Puterea calorică: peste 8500 calorii/kg.

Pentru oferte și orice informații la:

**Soc. Distribuția**

*Depozitul Iași, Șos. Națională 2*

*Telefon No. 6* *Tona Lei 2100*



**„LA WALDMAN"**

ANASTASIE PANU 35

colț, vis a-vis de Hală

Asortat cu lână pentru pooloware de iarnă și sport. Depozit special în lânurile marca „Pingouin" franceză, Angora, Angorex, Sibirien, Suissse, Ecossais etc. *Vatelină* pentru paltoane. Etamină, modele pe etamină și canva. Bumbac pescăresc cu kgr. Macramé, cofon Macco pentru filé de Bonfamuri. Croșete, andrele și toate articolele de mercerie. Furnituri de croitorie. Lână pentru covoare toate torsiunile.

Pentru eleve și ateliere rabat special.

Mărfuri garantate. Prețuri eftine.



**STUDIO de DANS**

*— Strada Ștefan cel Mare 29 —*

redeschide al 4-lea an și începe înscrierile dela 15 OCTOMBRIE zilnic, de a 2—10 seara

***Iryta Vero*** prof. diplomată de dans

**TESTA**



**Becuri** ELECTRICE garantate Toate voltagele

mărcile TUNGSRAM, PHILIPS, WOLFSRAM, OSRAM etc.

Cumpărați cu prețurile fabricei la Depozitul General

***Zaharia Weiss***, Piața Unirei



***Rezervați-vă un loc la Excursia HAPAG***

***de Crăciun cu ss. „Milwaukee"***

de la 22 Decembrie 1934 — 6 Ianuarie 1935.

O splendida călătorie în Primăvara Atlantică și un admirabil revelion pe bord.

Programul: Lisabona—Gibraltar—Tanger—Teneriffe—Madeira—Vigo—Hamburg. ***Prețuri dela 3800 lei***

***Voiajul în jurul lumei***

30 țări; 60.000 km. cu ss. de lux RESOLUTE.

Plecarea 23 Ianuarie 1935. 135 zile de voiaj minunat. 1750 dolari.

Informațiuni și prospecte la Reprezentanța Societății „Hamburg Amerika Linie" Iași Str. Lăpușneanu 20. Telefon 134

*Când sunteți răciți, sau suferiți de Gripă, Dureri Reumatice sau Dureri de cap.* LUAȚI

**JAWOL**

CEL MAI SIGUR ANTINEVRALGIC

CUTIA CONȚINE 3 TABLETE

*La Farmacii și Drogherii*


PUBLICAȚIUNE

Se aduce la cunoștința celor interesați că în ziua de 7 Noembrie 1934, orele 5 p. m. se va ține a doua licitație publică cu oferte închise la liceul de fete „Oltea Doamna" str. Muzelor Nr. 10, pentru furnizare de alimente (carne, grăsime, pâine, lapte și coloniale) necesare căminului pe anul școlar 1934 | 1935.

Licitația se va ține în conf. cu art. 88—110 din Legea Cont. Publice, reg. O. C. L. și normele publicate în M. O. No. 127 din 4 Iunie 1931.

Garanția va fi de 5% în numerar sau efecte garantate de Stat.

Caetul de sarcini și condițiunile de predare se pot vedea la Cancelaria școlii în zilele de lucru între orele 3—5 p. m.

Comitetul


**Singurul prezicător**

**Grafolog și chiromant**

*care posedă cele mai vechi metode în tainele budhiste este*

***GANDHI***

incomparabil în ședințe de spiritism, magnetism și sfaturi, după calcule bine apreciate, nu după cărți, bobi, sau craiul de tobă.

*Instalat în str. I. C. Brătianu No. 99.*


PUBLICAȚIUNE

La școala Normală de fete „Mihail Sturza" din Iași este vacant postul de econoamă. Doritoarele a-l ocupa se vor adresa la direcțiunea școlii.

Direcțiunea


Cabinet dentar

**I. GOLȚMAN**

DENTIST

LUCRARI MODERNE

PREȚURI REDUSE

— Piața Unirei —

(colț Cuza Vodă 62)

Intrarea prin boltă lângă Socec



DOCTOR

**I. SCHWARTZMAN**

Fost asistent al clinicei din Paris

Boli interne și de copii

Specializat în boli de inimă, plămâni și rinichi.

Diagnosticul afecțiunilor de inimă cu aparatul Electrocardiograf.

Tratamentul tuberculozei pulmonare cu pneumothorax artificial

Tratamente radicale pentru varice, eczeme și ulcer varicos

Consultă între 4—7

Str. Căpitan Păun 10. Telefon 11



**Dr. GANCEVICI**

consultă

***BOLI DE PIEPT***

str. Lăpușneanu No. 19

între orele 1—4 p. m.



***Subscriind la Împrumut***

***îți asiguri banii cu o dobândă de 4½% fără nici un risc***


## *INLESNIRI*

### pentru pensionari

In programul de activitate a Blocului pensionarilor din Iași fiind și preocupările de inlesniri în viața zilnică a membrilor săi, Comitetul de conducere s'a întâlnit pe aceiași linie de bună-voință cu conducătorii unor instituții de comerț, obținând reducerile următoare:

La *Cartea Românească*, ibrărie 10%; — la Magazinul *Mercur* au sosit mărfurile în cost de desfacere la detailiști; la Cinematografele Trianon, Sidoli, Fönix, reduceri de 8, 11, și 3 lei.

Comitetul Blocului le aduce mulțumiri tuturor acestor Case și roagă pe toți membrii să-și ridice *Cărțile de membru* dela sediul Blocului, fără care nu se pot folosi de reducerile anunțate și de altele ce se vor căpăta.

## *Un cartier din Chișinău*

### *jefuit de hoți*

Chișinău 22.—Noaptea trecută, între orele 12 și 4, un grup numeros de hoți au comis mai multe spargeri în suburbia Poșta Veche. Numai puține case din acea suburbie n'au fost vizitate de îndrăzneții spărgători. S'au furat obiecte casnice precum și sume importante de bani.

S'a constatat că hoții au putut opera în voie bună, din cauza pasei insuficiente.

Coresp.


*Trebue să-ți cureți dinții cu Pasta de dinți* **NIVEA**

Cu pasta de dinți NIVEA se înfrânează cel mai bine aversiunea ce o au copii contra spălatului dinților, pentru că această pastă are un gust plăcut aromat. Este cunoscut că dacă dinții de lapte sunt sănătoși, asigură menținerea unei danturi bune. Ingrijirea obiectivă a dinților cu pasta NIVEA este deci, pentru orice copil, de o importanță capitală.

Beiersdorf & Co. S. A. R., Brașov, Strada Iuliu Maniu 39

Tubul mare LEI **22.**


## O modalitate de lichidare a datoriilor către primărie

### Se vor acorda noui reduceri pentru dările în restanță?

La ultima ședință a consiliului municipal, câțiva consilieri au ridicat chestiunea ieșenilor care datoresc de ani de zile sumi importante de bani Primăriei.

Un consilier a cerut chiar d-lui primar O. Racovitză să dispună alcătuirea unei liste care în consiliul următor să fie dată cetirii, pentruca apoi să se avizeze la măsuri.

Primarul a promis elucidarea chestiunii.

Iar zilele trecute a dispus contabilității și percepției să alcătuiască un tablou privind debitele de orice natură pe care comuna le are de încasat.

*

Contabilitatea și percepția s'a pus pe lucru, operațiunile statistici începându-se din anii de imediat de după războiu.

Am căutat să aflăm ceva date în legătură cu situațiile care se întocmesc.

Datoriile ieșenilor din dări, se cifrează la multe zeci de milioane lei.

Sânt în plus și debitele ministerelor.

Ni se spune că Primăria va primi sugestie,—pentru a termina odată pentru totdeauna cu trecutul,—*să acorde, în parte, o amnistie pentru unele categorii de datorii.* Pentru cele mai vechi și mai dubioase la încasat.

Pe de altă parte ni s'a arătat că d. Racovitză intenționează ca datoriile privind consumul apei, să fie trecute în contul societății pe cale a se înființa.

Aceste datorii se cifrează la peste 20 milioane lei. Pentru celelalte categorii de datorii, — se pare, — Primăria va adopta sistemul reducerilor, care oricum a dat roade bune.

Trecem însă observațiunea că tot cetățeanul nevoiaș plătește... gloaba.

Căci în timp ce execuțiile s'au făcut la casa omului sărac, acesta fiind obligat să-și achite dările, la casele celor avuți, darabana n'a apărut niciodată.

*P. Grancea*

## EFORIA I. O. V.

### *regiunea Iași*

Pentru proteguirea invalizilor, orfanilor și văduvelor din războiu. Ministerul Sănătății a înființat 4 Eforii cu sediile în București, Iași, Cernăuți și Cluj.

Eforia I. O. V. cuprinde județele: Putna, Bacău, Neamț, Roman, Baia, Covurlui, Tecuci, Tutova, Fălciu, Vaslui, Iași, Bălți, Orhei, Lăpușna, Cahul, Tighina, Ismail și Cetatea Albă.

Membrii eforiei sânt:

Prefectul jud. Iași, medicul primar al jud. Iași, d-na Ana Bogdan, d-nii Const. Toma, prof. N. Negoiță, maior Miclescu Emil, căpitan P. Budac și căpitan D. Căruntu.

Județele Botoșani, Dorohoi, Hotin și Soroca au fost alipite la eforia din Cernăuți.

LA 4 NOEMBRIE

## Congresul general al medicilor

### Se vor desbate chestiuni importante

D. profesor dr. Anghel, președintele asociațiunei generale a medicilor din Iași, a primit de la comitetul central din Capitală, o adresă interesantă.

Prin această adresă semnată de d. profesor dr. *Danielopol*, președintele comitetului central, se arată că în zilele de 4 și 5 Noembre va avea loc în capitală un congres general al medicilor. La acest congres se vor discuta chestiunile următoare: Principii de organizare a corpului medical și a profesiunii medicale (medicii funcționari, asigurările sociale, practica medicală).

Raportor la această chestiune e d. profesor dr. Danielopol.

La ordinea zilei mai sunt: Problema practicei medicale în mediul urban și rural; coordonarea fonduri'or sanitare; profesiunea medicală în fața noului proect de cod penal; chestiuni de actualitate ca revizu rea medicilor, cumulu, etc.

D. profesor dr. Anghel a înștiințat despre aceasta pe medicii ieșeni și va convoca și o consfătuire în această privință.

Față de chestiunile puse în discuțiune și care preocupă pe medici, se prevede o largă participare la congresul de la 4 Noembre.

## *Institut zootehnic*

### *la Iași*

S'a înființat, pe ziua de 1 Noembrie, o secțiune provincială a Institutului național zootehnic în Moldova.

Secțiunea va avea sediul la Iași, în același local cu laboratorul de bacteriologie și va fi condusă de d. dr. M. Cristea, selecționator al Institutului național zootehnic, prin detașare.

## *In jurul unui incident*

Primim:

Domnule Director,

Referitor la publicația din ziarul d-stră din 18/X, 1934, vă rugăm a dispune conform legei presei, a face următoarea precizare:

Nu subsemnatul am ofensat pe Dl. V. Alexevici, ci din contra D-sa a dat dovadă de lipsă de respect și bunăcuviință, relatând neadevăruri la adresa mea, cauzându-mi prin aceste prejudicii, după cum se constată din scriptele școlei comerciale băeți Botoșani.

Primiți vă rog asigurarea distinsei stime.

Dr. Jațichievici I. L.

profesor se cundar

Botoșani


**Dr. D. Hornștein**

Medic de Spital

Specializat la Viena

(clinicele profesorilor Neumann și Hayek)

în boli și operațiuni de nas, gât și urechi

Iași, str. Gh. Mârzescu 4

colț cu str. Brătianu

Cons. 3—6

Telefon 357


x **Comandați clișeie la ziarul „Opinia".**

## Androcles și Leul

(Continuare din pag. 1-a)

dus în domeniul chromatic la extremități: alb-negru.

Alb și negru în decorația pereților:

Alb și negru în cos'ume:

Alb și negru în grime.

Nici o culoare smulsă din spectrul solar; toate din atmosfera d'outre tombe.

Alb și negru—ghiață și tenebre.

De-altfel nu mi-a mai rămas după „Androcles și Leul" nici o altă culoare pe paleta mea: toate s'au epuizat în coloarea „...sticletului d-lui I. Sava".

*

După cum am subliniat: declarațiile d-lui Th. Kiriacoff sunt redate fidel...

P. GRANCEA

## TRAGEREA PREMIILOR „OPINIEI"

### *Numele câștigătorilor*

Duminică dimineață, în eleganta sală „Trianon", a avut loc tragerea premiilor gratuite oferite de ziarul „Opinia". Iată numele câștigătorilor:

**Lei 3000** No. 5417 Iancu Stein Str. Elena Doamna 20.

**Câte Lei 500** No. 4197 Ioana Pipela Galați Str. Brăilei 6, No. 3360 Volodia Mințes Orhei, No. 5395 Bianca Moise Str. Crucei 38, No. 3865 Arthur Wolfram Str. Atelierelor 65, No. 4192 Agripina Manole Sadoveanu 1, No. 2739 Moise Bercovici Bul. Brătianu 22, No. 4111 M. Samoilsohn Banu 8, No. 2943 Iancu Iticovici Str. Beldiman 21.

**Câte Lei 200** No. 5268 Stefania Gafencu, I. C. Brătianu 86, No. 5111 Roza Rosen Str. Apeduc 22, No. 3356 Inginer Cezar Cristea Buc. Bul. Take Ionescu 31, No. 5429 Jean Atanasiu Bufetul Stației Dorohoi, No. 4478 Dumitru Macriade str Nicorița 5, No. 2875 Alex. Țuțuianu Ghica Vodă 13, No. 5717 Ștefan Anastasiu Păcurari 14, No. 5289 Fani Blum str. Procopie 18, No. 5484 Suzi Breitman Săulescu 1, No. 3625 Neculai Ștefăniu Cuza Vodă, No. 4453 Adela Teitler Inundați 2, No. 2288 Inginer Lemel Lăpușneanu 56, No. 5343 Reghina Marian str. Palat 18, No. 4086 Moise Faibisch strada Brunetelor 6, No. 5263 Heinrich Cazacu-Averbuch Stroescu 18, No. 5277 Ionescu Mihai Bul. Roseti 42, No. 5377 Leon Figman Cuza-Vodă 75, No. 5031 Maria P. Hette Sărăriei 73, No. 4338 Locotenent Savin Lascar Catargiu 3, No. 5212 Iosef Weiss Cișmeaua Păcurari 3, No. 4087 Elty Davidovici str. Păcurari 178, No. 5063 B. Kaufman Lăpușneanu 20, No. 4319 M. Roitman farmacist Cuza-Vodă 42, No. 4447 Mina Horga Sărăriei 4, No. 5231 Gh. Mironescu Păcurari 44.

Câștigătorii se pot prezinta la administrația ziarului nostru, spre a-și ridica premiile.

## *INFORMAȚIUNI*

*x In seara serbătoririi d-sale, d. ministru Victor Iamandi se găsea în mijlocul unui grup de prietini, unde veni vorba și despre național-țărăniști.*

*D. Iamandi a elogiat pe d. Mihalache, recunoscând și talentul și munca sa, prin care a ajuns la situația de azi.*

*Ministrul Iașului a declarat că va analiza în curând, principiul statului țărănesc, preconizat aă d. Mihalache.*

x După constituirea societății apelor, d. Osvald Racoviță va căuta să realizeze proectul constituirei palatului municipal.

Primarul Iașului crede că proectul s'ar putea realiza tot prin concursul societății apelor.

x *D. Ștefan Răcuțanu* și familia, pe această cale mulțumește tutur prietenilor și cunoscuților care au luat parte la înmormântarea mult regretatei sale soții **Valeria Răcuțanu**, căutând prin prezența lor sau prin scrisori să-l încurajeze și să-l mângâe în nenorocirea de care a fost lovit.

x **Pentru elevii săraci.** —D-nii Directori (directoare) de la școalele primare sunt rugați a recomanda câte cinci elevi (eleve) saraci dar meritoși spre a li se da încălțăminte de la Societatea pentru învățătura poporului român din Iași.

Elevii (elevele) se vor prezenta la d. T. Motaș, str. Sărăriei, în orice zi, afară de serbători, între orele 3 6 p. m

x **Dr. Brener** *specialist, mamoș*, boli de femei. Cons. 2—6 d. m. în str. Lăpușneanu

x Mai mulți debitanți din localitate ne roagă să arătăm că n'au spre vânzare mărci statistice, deoarece poșta din str. Lăpușneanu nu este aprovizionată cu astfel de timbre; iar poș'a centrală nu vinde decât debitanților din lotul ei.

Supunem cazul direcției locale P. T. T.

x Eri dimineață la cimitirul evreesc din Păcurari, s'a oficiat un serviciu religios la mormântul defunctului comerciant ieșan Rafail Rosenthal, fiul rabinului Eli Rosenthal din Podul Iloaei, dela a cărui moarte s'au împlinit eri 16 ani.


DOCTORUL

**OVIDIU CORDESCU**

consultă zilnic pentru boli de

**Nas, gât și urechi**

de la 4—7 p. m.

în str. Gh. Mârzescu 16

VEȚI FI BINE DUPĂ DACĂ VEȚI LUA ZILNIC CÂTE 1 TABLETĂ

**Noval**

NOVAL ALUNGĂ IMEDIAT

OBOSEALA și EXTENUAREA

REDÂNDU-VĂ VIOICIUNEA

DE ACEEA ÎNAINTE DE PLECAȚI LA DRUM CONTROLAȚI DACĂ ÎN VALIZELE VOASTRE SE GĂSESC CÂTEVA CUTII **Noval**

Mergi la cismar

și cere să-ți pingelească ghetele cu TALPA

IMPERMEABILĂ ȘI DURABILĂ

PALMA-OKMA

Este în propriul tău interes.


D-na și Domnul
Avocat S. DRIMER

au plăcerea de a anunța rudelor, prietenilor și cunoscuților nașterea primului lor copil

**DOLPHI**

Ceremonia rituală va avea loc în ziua de Marți 23 Octombrie a. c. ora 11 a. m. în locuința d-lor din strada Anastasie Panu 31. Felicitările, în aceiași zi la ora 5 p. m.

Prezenta ține loc de invitație fără alte înștiințări.

## Două avioane se ciocnesc
### la Alba-Iulia

Alba-Iulia 22. — Cu prilejul manevrelor din jud. Alba, două avioane din Flotila București s'au ciocnit în zbor și s'au prăbușit la pământ.

Căpitanul Dumitrescu Aristide a murit pe loc. El era ginerele d-lui prof. Țigara-Samurcaș însurat numai de câteva luni.

Cellalt aviator, lt. Constantinescu Nicolae, s'a salvat, aruncându se cu parașuta.

*

D. prim-ministru G. Tătărescu a plecat aseară spre a asista la manevre.

## O întrunire agitată la București

București 22. — În sala „Gib" din str. Izvor s'a ținut ieri congresul Uniunei naționale a foștilor luptători, sub președinția d-lui Virgil Serdaru.

Un grup de studenți orfani, de sub conducerea d-lui major Tudor, a cerut să și exprime punctul de vedere. Însă nu li s'a îngăduit. S'a produs scandal și bătae. Studenții Miron Arghir de la drept și Petre Breazu dela Academia Comercială, au fost transportați la spitalul Brâncovenesc.

Seară, câțiva studenți au spart geamuri la casa d-lui Virgil Serdaru din str. C. A. Rosetti.

Se face anchetă.

## Reuniunea
### rotarilor ieșeni

„Rotarii" ieșeni, s'au adunat la un congres original.

Au participat între alții d-nii *Gerber*-Viena, *Vadermaier*,— Cîmpina, *Marcu*, deputat-Cernăuți și alții din diferite orașe.

Rotarii se mărginesc în a lua parte la mese copioase, însă fără discursuri și fără protocol.

Au avut loc două mese: dejunul la „Corso" și masa la Sfatul Negustoresc, servită tot de Corso. Președintele d. C. Meissner a sosit la ambele mese, după ce mâncarea propriu zisă era terminată, d-sa păstrând un strict regim.

Sosirea d-lui Const. Meissner a înviorat adunarea. Și reuniunea a trecut în spirite și glume. D.

## Sinuciderea
### unui soldat

O tragică sinucidere s'a întâmplat eri la dezozitul de subsistență al Corpului IV armată din Socola.

Soldatul C. Ungureanu din Regt. 6 Vânători Bălți, repartizat de câteva zile la Iași, s'a sinucis trăgându-și un foc de carabină în cap. Moartea i a fost instantanee.

Cadavrul a fost transportat la morga spitalului militar. S'a stabilit că soldatul a comis gestul funest fiindcă a fost surprins în flagrant delict de furt.

*Evenimentul lunii Noembre*

## Tenorul Stroescu
### Vine din nou la Iași

O telegramă dela Paris a anunțat ieri Sindicatul ziariștilor, că marele tenor *Const. Stroescu* a acceptat să mai dea un concert la Teatrul Național.

Distinsul nostru compatriot va veni în țară înainte de a pleca la Viena unde are a debuta alături de Schalliapin.

Informații la „Brașcu".

**Citiți zilnic Opinia**

# D. prof. Costăchescu a vorbit despre democrație

### la inaugurarea unor noui sectoare național-țărăniste

Național-țărăniștii și-au inaugurat ieri noul sector, *Lambrior* din strada Săvescu.

D. *Christache Malhasovici* în graiul său frumos modovenesc, face istoricul acestu sector, creiat după îndemnu d-lui Costăchescu.

Vorbește apoi cu emoție de Țicăul, mereu uitat. Membri acestui sector, sânt toți animați de dorul de muncă, având toată încrederea în d. Costăchescu, moldoveanul dârz și inimos.

Asistența omagiază pe d. Costăchescu.

Rostesc cuvântări frumoase interesante d-nii Petrovanu, Rang, Alfons Herovanu și alții.

Apoi vorbește d. *prof. Costăchescu.* Vice-președintele partidului național-țărănesc, după o schițare fugitivă a situației politice, a analizat concepția partidului cu privire la *democrație.* Prin democrați, trebuie înțeleși oamenii, cari nu sunt paraziți ci trăesc din munca lor și în interesul societății. Prin democrație noi înțelegem armonizarea tuturor claselor sociale, începând prin a asigura bunul traiu, al masei țărănești, care a făcut toate sacrificiile și pe care se bizuie acest neam.

Adresându se tinerimii, d. Costăchescu face un călduros apel, zicând că tinerețul are datoria de a lupta cu râvnă în cadrul partidului național-țărănesc, căci printr'o țară nime sănătoasă, se va asigura propășirea neamului și a țării.

După întrunire s'a servit în grădina clubului o mică gustare.

D. Malhasovici a închinat pentru M. S. Regele Carol, urându-i o domnie pașnică și rodnică. Adunarea omagiază pe Suveran.

Și tot d. Malhasovici închină apoi pentru d. Costăchescu. Adunarea face d-lui Costăchescu o manifestație de simpatie.

**Alt sector**

Tot ieri a avut loc inaugurarea sectorului național-țărănesc în sectorul Cuza-Vodă condus de d. Eduard Rudeblom.

Au vorbit d-nii prof. N. Costăchescu, Alfons Herovanu, I. Rang, Eduard Rudeblom, S. Gârcineanu, Milton Lehrer, Iosef Iacob, Carol Kratenștein, Dr. Segal-Caritas, Leon Șloimovici, I. Bercovici și Schwartz.

S'a ales noul comitet având pe d. prof. Traian Ionașcu, președinte de onoare, Eduard Rudeblom, președinte, I. Zaliș casier și Bercovici secretar.

A urmat o masă la „Stein" la care au toastat d-nii I. Zaliș, din partea sectorului și I. Rang din partea conducerii organizației. DAN


x **Laboratorul de analize medicale, chimice și microscopice Dr. Ratianu** autorizat de Minist. Săn. Publice, execută analize complecte de urină, spute, secrețiuni, etc. precum și orice analize ce interesează industria, comerțul și higiena alimentară. Iași Cuza Vodă 48,


# Un fond de un milion lei

## pentru combaterea tuberculozei la Iași

### Activitatea comitetului local — Vizita d.lui Șt. Irimescu

Eri a avut loc la „Profilaxia Tuberculozei" din localitate, prima ședință a comitetului local al ligei de combatere a tuberculozei, în prezența d-lui secretar al centrului ligei, d. dr. Ștefan Irimescu.

Prezidează d. prof. dr. Bălteanu și iau parte la ședință d-nii profesori doctori Ciucă, Slătineanu, dr. Gancevici, Toma, Hurmuzachi, Iliescu, Caragulea, Vasiliu și d-nele Aglaia Hurmuzescu, general Botez, Teodoreanu, Laura Roiu, Papp, Marion Racovițză, d-ra Sturdza.

Dl. dr. *C. Gancevici* la constiuirea comitetului relevă că atunci când s'a numit acest comitet a fost omis d. inspector sanitar Th. Bulău. Întrucât d. dr. Th. Bulău este unul din inspiratorii acțiunii contra tuberculozei, prin experiența și activitatea d-sale, este de un real ajutor.

Cere o adresă de cooptare a d-lui Bulău în comitet, ceia ce se admite în unanimitate.

**D. dr. Ștefan Irimescu**

expune situația financiară a Ligei. Arată că întrucât budgetul pe anul acesta a fost epuisat prin investițiuni făcute la Solca și la București, va rămâne pentru Iași un milion lei destinați dispensarului, comitetul local urmând a d sumii întrebuințarea cuvenită.

Arată apoi că în conformitate cu legea de înființare a ligii contra tuberculozei, autoritățile locale sunt datoare să afecteze de bugetele lor trei la sută pentru fondul local al ligii.

*Dl. prof. dr. Ciucă*, relevă faptul că legea prevede în aceeaș direcție o acțiune concentrată a tuturor instituțiilor de stat și particulare. De aceia crede că proectu Casei Muncii c. f. r. de a construi un dispensar nu e actual. Cu fondul dispensarului proectat, se poate du la activitatea dispensarelor existente. Cere intervenția centrului în acest sens.

După ample discuții, la care iau parte d-nii profesori Slătineanu, Bălteanu, Ciucă, d-nele Hurmuzescu și Botez și dr. Gancevici, se ajunge la rezoluția următoare:

Combinînd toate posibilitățile locale de lucru: sanatoriile Erbiceni și Stânca, fondul de un milion și sumile diferitelor contribuții locale, se poate ajunge ca în cel mai scurt timp dispensarele ieșene să aibă la dispoziție 300 paturi, ceiace e un pas înainte. Comitetul local își va face un plan de lucru în acest sens.

*

La ora 11 *d. dr. Ștefan Irimescu* a conferențiat în aula universității, în fața unui public numeros (au lipsit toate autoritățile) despre „Liga tuberculozei și rostul ei".

Având în vedere importanța subiectului și interesantele observațiuni făcute de conferențiar, vom reveni cu un rezumat special.

Dl. dr. Ștefan Irimescu a părăsit Iașul, ieri după amează. Rep.

## La mormântul lui Radu Ionel
### Punerea pietrei funerare

La cimitirul eveesc din Păcurari a avut loc eri dimineață punerea pietrei funerare pe mormântul regretatului nostru coleg de presă Radu Ionel

La picasa solemnitate au luat parte pe lângă membrii familiei, ziariști și prieteni ai defunctului.

S'a oficiat un serviciu religios pentru odihna sufletului lui Radu Ionel. Din partea „Sindicatului ziariștilor" s'a depus o frumoasa jerbă de flori.

## Informații

x *Dl. Gh. At. Gheorghiu, secretar general al Ministerului Muncii, dezminte că ar fi demisionat și că s'ar afla în conflict cu d. ministru Nistor.*

x **Accident de circulație.** —In strada Ștefan cel Mare, trăsura condusă de birjaru Marcu Hofman din str. Socola 88, a călcat pe băiatul Ionel Ionescu.

El s'a ales cu răni la față și cu buza ruptă, fiind transportat pentru îngrijiri la spitalul Sft. Spiridon.

Vizitiul culpabil a fost înaintat spre cercetare biuroului de circulație.

x **Foot-ball.** — Ieri a avut loc la parcul sportiv un math de foot-ball între grupările locale Macaby și Unirea F. G. Prospăta înfrățire sportivă Unirea F. G. a reușit să dispune de Macaby cu 4—1 dovedind astfel că se impune frumos în foot-ballul ieșan.

x Cu aceleratul al doilea de ieri seară, d. ministru Victor Iamandi a părăsit Iașul, reântorcându-se în București.

D-sa a promis prietenilor politici că Vineri 2 Nov. va fi din nou la Iași.

x **La Spiridonie** —D. ministru Victor Iamandi a vizitat ieri Epitropia Sft. Spiridon fiind primit de d-nii efori C. Rusovici, D. Rădulescu, dr. C. Vasiliu și director C. Drăghici.

D. C. Rusovici a raportat activitatea desfășurată și realizările înregistrate. A subliniat și nevoile în care se zbate eforia.

D. ministru Iamandi a vizitat apoi noile clinici. La urmă d-sa a felicitat călduros pe conducătorii epitropiei pentru munca ce o depun.


**Doctor Mendel Avram**
Medic de Spital
*Boli Chirurgicale, Boli de femei, Mamoș*
Cons. 8-10 a. m., 3-7 p. m.
**str. I. C. Brătianu 120**
(Etaj)



*Fiecare e dator să-și încerce norocul și la* Colectura **„Noroc-Bun"**
a Casei de Comerț și Schimb BERNHARD BLIMES IAȘI, Str. Ștefan cel Mare No. 16
aducătoarea marelui câștig de 8.000.000 pentru Iași.
*Se expediază lozuri în provincie, la cerere, contra ramburs*



A apărut și s'a pus în vânzare volumul V din
NOSTALGII
**In Preajma Revoluției**
de C. ȘTERE
Editura „Adevărul". 400 pagini 80 lei
De vânzare la chioșcuri și la depozitul general de ziare S. PERITZ, str. Lăpușneanu 28 Iași.



**AZI la ROXY** Două filme șlagăre tot cu 12 și 8 lei
**Hai să însurăm pe Alteța Sa!**
cu celebrul tenor mexican *Jose Mojica*
Al doilea film **O săritură în prăpastie**
cu celebru acrobat *Hary Piel*
*Micky și Jurnal Pathe completează programul*
*Același program dumineții de Sâmb și Duminică cu 8 și 6 lei intr*


## Mica Publicitate

DE INCHIRIAT apartament 3 camere str. Gusti 6 la Avocat Georgescu.

DE INCHIRIAT eftin, apartament modern, rondul I Copou. A se adresa la Observatorul Astronomic.

DE INCHIRIAT domn serios cameră elegantă, parchet, teracotă, cartier boeresc. Adresa la ziar.

DE INCHIRIAT în strada Sf. Atanase 9, un apartament compus din 3 camere, antret, bucătărie; lumină, apă, canal, beciu, curte. A se adresa în str. Sf. Atanasie 20.

DE INCHIRIAT 2 camere și bucătărie la două, sau o singură persoană. Str. Sărărie No. 116.

INCHIRIAȚI imediat apartamentul Dv., dând anunțurile la mica publicitate a ziarului „Opinia".

*Mrrele eveniment literar al zilei e:*

Primăria Municipiului Iași
PUBLICAȚIUNE

Se aduce la cunoștința celor interesați că în ziua de 22 Octombrie a. c. ora 11 dim. se va ține la această Primărie din str. Alexandri 14, licitație publică cu oferte închise pentru aprovizionarea cu cantitatea de 26 vagoane ovăz necesare cailor Primăriei.

Licitația se va ține în conf. cu art. 88—110 incl. din Legea Contabilității Publice, Reg. O. C. L. normele publicate în M. O. No. 127 din 4 Iunie 1931.

Garanția este de 5% din valoarea mărfei.

Caetul de sarcini tip a. O. O. N. R. se va aplica acestei licitații.

Condițiunile de licitații și orice alte relații se pot lua în fiecare zi de lucru la Dir. Adtivă a Primăriei.

p. Primar, Stanciu
Secretar-G-ral, O. Breviman


DOCTORUL
**R. DAMSKER**
Str. Ghica Vodă No. 44—46
MEDICINĂ INTERNĂ,
SIFILIS ȘI GENITO-URINARE
*Diatermie și băi de lumină*
între 8—1 a. m. și 3—7 p. m.


## Un nou secretar-general
### la Camera de Comerț din Iași

Comisiile interimare ale Camerelor de Comerț, din circ. Iași, s'au reunit ieri în ședință comună.

A prezidat d. deputat *Iancu Zipa.* D-sa a adus salut negustorimii din partea d-lui ministru Victor Iamandi care a promis sprijin necondiționat pentru satisfacerea doleanțelor legitime.

*D. Nistor-Vaslui* și *Dimenberg-Bălți* au cerut unele intervenții la Centru.

D. *Fred Șaraga* a anunțat că se lucrează la prezentarea unui memoriu cuprinzând toate revendicările de breaslă. Se vor face astfel propuneri pentru adnotarea legii contribuțiilor directe, cifrei de afaceri, asigurări sociale, tarifele pe C. F. R., precum și pentru modificarea Camerilor de Comerț.

Memoriul va fi adus la cunoștința Parlamentului.

D. *I. Zipa* a subliniat că în luna care vine pornește campania de redresare și ajutorare a negustorimei.

Campania va decurge simultan în toate orașele unde Camera de Comerț Iași are secțiuni.

După ședință, a avut loc o consfătuire intimă.

Aflăm că s'a decis aducerea d-lui J. Criveanu, fost director la Banca Ieșilor, ca secretar general la Camera de Comerț.

D. Gh. Mereuță care deținea delegația de secretar g-ral, (d-sa fiind pensionar de doui ani), va continua a lucra cu d. I. Criveanu.

REX


x **Siropul Iodotanic Dr. Ratianu** aprobat de Consiliul Sanitar Superior, se recomandă cu mare succes copiilor lymfatici, anemici, scrofuloși și rachitici pentru purificarea și regenerarea sângelui, înlocuind Untura de Pește. Nu produce jodism. Depozit Farmacia Dr. Ratianu, str. Cuza Vodă 48.


## O NOUA EMISIUNE DE BONURI DE IMPOZITE
### pentru achitarea arieratelor

Chestura locală a primit azi o interesantă circulară din partea direcțiunei generale a poliților.

Prin această circulară se aduce la cunoștința poliției că în curând statul va lichida toate arieratele și anume: restanțe de salarii din ultimi patru ani, plata furniturilor la diferite instituțiuni, care sunt mereu amânate, etc.

Prin urmare funcționarii polițienești nu se vor mai adresa ministerului de interne pentru plata restanțelor, ci chestura va întocmi tablouri cu numele slujbașilor care fac parte din această categorie.

Pentru regularea acestor restanțe ale guvernelor trecute, statul va lansa în curând o nouă mare emisiune de bonuri de impozite, cu care va achita toate salariile și furniturile neplătite.

Aceste bonuri vor avea putere circulatorie pe piață și cu ele se vor putea achita dările pe care contribuabilii le datoresc fiscului până la data de 1 Aprilie 1934. REP.

Întrebuințați „BATURIN" preparatul cel mai recomandat în distrugerea imediată și definitivă a bătăturilor.

Depozit: Farmacia Dr. Beceanu Piața Halei Iași.

# ULTIMA ORĂ

## CUM AU CONDAMNAT CROAȚII LA MOARTE

### pe regele Alexandru și pe miniștrii jugoslavi

Moscova 22.—Agenția-Tass anunță că la 16 April, la congresul croaților, refugiați, ținut în Belgia, s'a votat o moțiune în care se spunea că: condamnă la moarte pe regele Alexandru și întreg guvernul din Belgrad. Execuția va fi făcută de emigranți croați. S'a făcut apel la șeful croat dr. Pavelici, să dea ordinul de executare a verdictului.

*

Paris 22.— S'a stabilit că, revolverul cu care Gheorghieff-Kelemen a comis atentatul era de proveniență germană. Asemenea arme sânt întrebuințate în armata germană, cu titlu de experiență.

*

„Pariser Tagebiatt" ziarul refugiaților germani, scrie că astăzară dr. Pavelici a fost la Berlin și a luat contact cu Alfred Rozenberg. Teroriștii croați au primit subvenții din Germania.

*

Din Belgrad se află că Jugoslavia va propune la Liga Națiunilor că toate statele să se oblige de a nu oferi azil emigranților-conspiratori.

Pe de altă parte se afirmă că Ungaria face demersuri la d. Mussolini ca să zădărnicească planul de a se aduce chestia atentatului în discuția Ligii Națiunilor.

### Tot d. Uzunovici reconstitue cabinetul

Belgrad 22. — Regenții au consultat pe președinții Corpurilor legiuitoare; apoi au însărcinat tot pe d. Uzunovici cu alcătuirea noului guvern. Astăzi, d. Uzunovici va prezinta lista noilor miniștri.

## Intoxicare ciudată

### a primului ministru turc și a 35 deputați

Istambul 22.—La Durbal a avut loc o solemnitate în prezența primului ministru Izmet Pașa. Acolo s'a servit o gustare.

In tren spre Ankara, primul-ministru și 35 deputați s'au îmbolnăvit, prezintând simptome de intoxicație alementară. Pacienții sânt în îngrijirea medicilor.

ȘTIRI POLIȚIENEȘTI

### Incă un scandal

**la berăria „Coroana"**

Un nou scandal s'a întâmplat astă noapte la localul „Coroana" din Bul. Ferdinand. Proprietarul restaurantului d. M. Leibovici a reclamat că tinerii Alex. Bogdan din str. Sărărie 36 și Gh. Chiriță din șos. A cu 37, luându-se la ceartă cu o artistă din local, au spart câteva geamuri, sticle și pahare.

Tinerii urmează a fi deferiți Consiliului de război.

**Concubinajul.**— D-na Rașela Andronic din str. Ștefan cel Mare 23, a reclamat că a fost prădată de Vasile Sofilian, concubinul ei, care i-a furat o oglindă din casă, un cufăr cu lenjuri și suma de 1.500 lei.

— Câte un furt s'a comis la d-na Fani Ițicovici din str. I. C. Brătianu 25 și F. Cuciureanu din calea Gălății 19.

— A fost arestată Aglaia Iunea la cererea Mariei Boianglu din str. Sărăriei 60, pentru că i-ar fi furat lucruri casnice.

— A mai fost arestat R. Packer din Cernăuți reclamat pentru furt.

**Agresiuni.**—D-ra Elena Iacob din str. Alistar 1, a reclamat că a fost pălmuită în str. Lăpușneanu de tânărul Aurel Popescu din str. Albineț.

— Femeia Tina Anghel din cartierul „Voievodul Mihai" s'a plâns că a fost maltratată de concubinul ei Gh. Cozma

— Au fost înaintați poliției Max Cohn din str. Ștefan cel Mare și Haim Alade din str. Banu, care s'au încăierat în stradă. REP.

### Lugubră descoperire

**în apropierea Iașului**

Pe șoseaua Bucium-Iași, câțiva țărani au zărit într'un tufiș cadavrul unui om în etate de 50 60 ani. Mortul era îmbrăcat în haine țărănești și nu are asupra sa nici un act.

Șeful de post din Bucium s'a transportat la fața locului, tăcând primele investigații.

Cadavrul nu prezintă nici o urmă de violență, ceiace îndepărtează ipoteza unui asasinat.

Autoritățile județene au deschis o anchetă, pentru a stabili cauza morții și identitatea mortului. REP.

### *Deschiderea cursurilor*

**la academia de Arte Frumoase**

Azi dimineață a avut loc solemnitatea deschiderii anului școlar la Academia de Bele-arte. Serviciul religios a fost oficiat de părintele Țincoca.

Despre cuvântarea documentată a d-lui A. D. Atanasiu, rectorul Academiei vom reveni.

In aplausele unanime, d. Atanasiu a anunțat că într'o ședință specială, colegiul profesoral a proclamat pe d. Bardasare, fost director și profesor, ca profesor „honoris causa". Cinstirea bătrânului profesor a produs o frumoasă impresie.

Rep.


Institutul de Radiologie și Electrotherapie
**Dr. N. DABIJA**
Conferențiar onorific al Clinicei Medicale. Medic al Casei Asigurărilor Sociale
BOLI INTERNE
Diagnostic și tratament cu
**Raze X**
Diatherme, ultraviolete, băi de lumină, etc.
Consultațiuni 1—2 și 5—8
Str. Sft. Atanase No. 2 Iași


### *In Spania*

Madrid 22.—In Asturii, ordinea a fost restabilită. Ultimii rebeli se predau. In luptele din această provincie au murit 3000 rebeli și 500 soldați.

Se dezminte că s'ar fi aplicat dic atura militară.

### Raidul aviatic

Londra 22.—In marele raid aviatic Londra-Melbourne, cele mai mari șanse le au până acum soții Molisson și aviatorul Scoth.

### ACCIDENTUL TRAGIC

**AL UNUI COMISAR**

Cernăuți 22,—Comisarul Axinie Sidorinc din Câmpulung urmărea pe un spărgător. La un moment dat, polițistul a vrut să tragă un foc de carabină.

Arma fiind însă defectă, glonțele l-a lovit pe comisar, care a rămas mort pe loc.

*

Deținuții dela închisoarea din Cernăuți au declarat greva foamei, deoarece nu s'a aprobat o nouă sesiune a Curții cu juri.

*

S'au cerut măsuri contra învățătorului Iaroslav Caplun din com. Banila, care e acuzat că maltratează pe școlarii evrei. Intrucât e hitlerist. Inspectoratul școlar a dispus cercetări. P. BL.

### *Informații*

x Proprietarii de vechicule sunt invitați să se prezinte la biuroul de circulație al chesturii între orele 8-12 și 4 6 p. m, în vederea recunsământului vechiculelor.

x La spitalul israelit a fost adus locuitorul Ion Atudorei din com. Bivolari, care a fost injunghiat de cârciumarul I. Amarandei din calea Gălății.

x Dl. avocat Milton Lehrer, organizatorul asociației „Amicii Franței", ca răspuns la telegrama de condoleanțe adresată Legației franceze cu ocazia asasinatului din Marsilia, a primit o adresă de mulțumire din partea Marchizului d'Ormesson. Ministrul Franței la București.

*Ministerul de Finanțe a lansat împrumutul intern.*

*De rezultatul acestui împrumut este legată situația Statului nostru național.*

*Fără acest împrumut nu este posibilă nici lichidarea datoriilor statului, nici întărirea apărării naționale și nici sporirea mijloacelor de luptă pentru luminarea satelor și combaterea boalelor.*

*Deaceea sfătuim stăruitor pe toți locuitorii să subscrie cât mai mult, deoarece li se oferă avantagii foarte mari.*

*Așa bună oară, cursul de emisiune va fi de 88 suta, adică titlul de 1000 lei va fi plătit cu 880 lei, iar dobânda anuală va fi de 4½ la sută. In afară de aceste avantagii, subscriitorii vor beneficia și de numeroase premii anuale: Un premiu de 3 milioane; două premii de câte 1 milion; patru premii de câte 500 mii lei; patru premii de câte 250 mii lei; patru zeci și șase de premii a câte 100 mii lei.*

*Aceste premii se vor mări anual.*

*Deasemeni, obligațiunile vor fi scutite de impozite, etc.*

ORA 1

## A mai fost arestat un terorist croat

### E amestecat și prințul Windischgraetz?

Bruxelles 22.— La Liège a fost arestat un anume Stipo, care poseda un pașaport fals. S'a stabilit că el e originar din Dalmația.

Stipo a declarat că a întreținut legături cu atentatorii dela Marsilia și că în Aprilie a avut loc consfătuirea secretă, când s'a decis asasinarea regelui Alexandru.

*

Viena 22. — Sânt unele indicii că faimosul prinț Windischgraetz ar fi avut legături cu grupul teroriștilor croați.

### Spre o înțelegere directă

**între Franța și Germania**

**Paris 22.—D. Laval, noul ministru francez de externe, a declarat că va încerca o înțelegere directă între Franța și Germania.**

## Un avion bulgar

### deasupra Dobrogiei

Constanța 22.— Un avion militar bulgar a zburat mai mult timp deasupra teritoriului romin, în dreptul satului Ormuza din sudul Dobrogiei.

Se crede că-i vorba de un zbor de recunoaștere.

### O crimă misterioasă la Cernăuți

Cernăuți 22. — Lângă chesătură a fost găsit cadavrul unei fete, în etate de 18—20 ani.

E vorba de o crimă misterioasă. Se fac cercetări.

## Amintiri duioase despre regina Mărioara

### Prințesa „Mignon". — La Iași, în timpul refugiului. — Căsătoria cu regele Alexandru. — Bucurii și dureri. — Cei trei prinți

Ziarul „Figaro" din Paris publică despre regina Marioara a Jugoslaviei următorul articol scris de d-ra Elena Văcărescu:

„România este în doliu. In timp ce plânge, noi simțim că Maria, Regina Jugoslaviei, a redevenit pentru noi „Prințesa Marioara", aceia care printr'o predestinație a simpatiei sale pentru Franța era numită „Mignon" în familia Sa și de intimii Săi.

**Prințesa blondă**

„Marioara pe care ne amintim că am văzut-o copilă la București, cu părul blond

REGINA MARIOARA A JUGOSLAVIEI

sburlit de viteza saniei sau vara jucându-se pe aleele palatului Cotroceni. Dragostea unui popor o predestina unei soarte fericite.

Această prințesă cu chip ingeresc avea un fel încântător de a saluta, de a trimite sărutări copiilor pe cari îi întâlnea, de a se simți în comuniune imediată cu acel care o privea.

Fotografiile Sale se aflau pretutindeni. Cuvintele Sale de copilă căutând o simpatie care i se dăruia din toate părțile erau repetate.

„Ce trio fermecător formau atunci cei trei primi născuți ai regelui Ferdinand și Reginei Maria; actualul Rege Carol II, Regina Elisabeta a Greciei și cea din urmă Marioara.

**La Iași în timpul războiului**

„Mai târziu a venit războiul. In mijlocul durerilor invaziei apropiate, al cărei tunet se auzea din depărtare, Curtea Regală a trebuit împreună cu mii de refugiați, să se retragă în Moldova, singurul petec de pământ rămas românesc. La Iași, cu toată vârsta sa fragedă, Prințesa Marioara a cerut imediat să fie repartizată la serviciul unui spital, unde zelul și devotamentul său s'au exercitat fără întrerupere.

La Iași Regina Jugoslaviei și-a făcut până dincolo de hotarele posibilului, datoria sa de româncă.

**Căsătoria**

„O.rgăte de bucurie au sălutat căsătoria Prințesei Mignon cu Regele Alexandru, foarte mult prețuit în România și a cărui politică, bărbăție și statornicie de caracter, ar fi fost atât de favorabile dorinței de pace și de bună înțelegere. Fermecătoare logodnă a blondei Prințese sub un cer radios! Tatăl Ei era mai fericit decât toți de această căsătorie. Il întristă însă gândul despărțirii de un copil atât de iubit. Și vizitele se înmulțeau între cele două familii regale.

— „Soră foarte dragă, soră mult iubită, te numesc colonel al unui regiment românesc",— iată termenii în care de curând Regele Carol aducea un omagiu Aceleia a cărei durere îi este atât de crudă, cum este întregului popor român.

**Un suflet generos**

Fără încetare, Regina în costumul național sârbesc, străbătea frumosul său regat, saluta femeile din această Jugoslavie devenită atât de complect patria Sa. Milostivă, moștenind dela mama Sa plăcerea de a semăna bucurie, Ea oprea brusc trăsura, atunci când pe stradă i se oferea spectacolul unei nefericiri; al vreunui chip gălbejit de boală și de mizerie.

**Dragoste de mamă**

Acum pe regina Marioara numai gândul copiilor ei o poate scoate din marea durere de care este copleșită—copiii ei despre care ne vorbea plină de bucurie, descriindu-ne firile lor, atât de diferite:

„Cel mic, este inteligent, vioiu și știe foarte bine că-i admirat, pentru marea Sa frumusețe; Cel de al doilea învață minunat; Cel mare este ponderat, deseori tăcut, plin de gravitate, ca și tatăl Său.

El este astăzi PETRU II, Regele Jugoslaviei".

## *Noi timbre judiciare*

### pentru Eforiile judecătorești

București 22 — După proiectul Ministerului de Justiție, se vor înființa Eforii judecătorești (după modelul Eforiilor școlare), în fiecare capitală de județ. Se va înființa și câte o Eforie superioară pe lângă fiecare Curte de Apel.

Pentru strângerea fondurilor necesare acestor Eforii, se vor tipări *timbre judiciare* spre a fi aplicate obligator pe orice act de procedură. Timbrele vor fi de 1 leu la Judecătorii, 2 lei la Tribunale, 5 lei la Curți de Apel și 10 lei la Casație.

*

D. inspector jud. Bădescu Roșiori anchetează reclamația delicată contra unui magistrat dela Trib. Ilfov.

## Conferințele preoțești

### de azi dimineață

Astăzi dimineață s'au deschis la Iași conferințele generale preoțești.

La ora 10 toată preoțimea s'a adunat la biserica Talpalari, unde s'a oficiat un Te-Deum. Răspunsurile au fost date de corul bisericii, condus de d. Țincoca.

După serviciul religios, preoții s'au dus la biserica Sf. Ilie, unde au avut loc conferințele.

Păr. protopor Vasile Chirica a deschis conferința.

Participă consilierii referenți păr. dr. C. Nonea și V. Mihăilescu. S.

## Totul e conrupt în țară!

### ...declară d. Argetoianu

Constanța 22. Ieri s'a ținut la Constanța o adunare a Uniunii Agrare.

D. *C. Argetoianu* a declarat că totul e conrupt în țară. Nimic se face la autorități, fără șperț. Străinătatea ne consideră excroci și pungași. Trebuește o mobilizare a oamenilor cinstiți. Oamenii de treabă, din toate partidele, trebue să-și dea mâna pentru a izgoni răul.

### Georgiștii la Vaslui

Vaslui 22. — Ieri la congresul georgist, d. Gh. Bratianu a declarat că țara se află sub tiranie, cu cenzură și stare de asediu.

Reintregirea partidului liberal, este o necesitate de Stat.

Dar nu acesta e singurul obiectiv și singurul rost al acțiunii partidului georgist.

## O crimă

### *în comuna Ciurea*

O crimă s'a înregistrat aseară în com. Ciurea jud. Iași. Intre locuitorii Mihai V. Grigoraș și V. Toma zis Lupușor, amândoi din satul Piciorul Lupului, com. Ciurea, există de mai multă vreme o neînțelegere de ordin bănesc. Aseară ei se aflau la cârciuma satului.

La un moment dat V. Toma a scos un cuțit și l'a înfipt în gâtul lui Grigoraș.

In stare gravă, victima a fost transportată la spitalul Sf. Spiridon unde a rămas internată. Criminalul a fost arestat.

Azi dimineață, victima și-a pierdut glasul și este teamă de un deznodământ fatal.


**Radio 1935**
Cele mai noi și perfecționate tipuri de
**APARATE RADIO**
s'au pus în vânzare în rate la
**Frații Hirschensohn**
Str. Ștefan cel Mare 2 Iași
Toate accesoriile, lămpi și materiale în depozit.

DOCTOR
**SOLO SCHREIFEL**
BOLI INTERNE, PIELE
*Venerice, syfilis*
Raze Ultra Violete
*Diatșermie*
consultă zilnic între
*7—10 dim. și 2—9 seara*
Str. Anastasie Panu 70
(vis-a-vis de Palatul Administrativ)

DOCTOR
**M. Mătăsaru**
Specializat la Paris
fost asistent de spital la Paris
Boli Interne
INIMĂ, PLĂMÂNI
și tratamentul tuberculozei pulmonare cu Pneumotorax artificial
*Str. Mărzescu 16 (parter)*
*Cons. 9—10 a. m. și 3—6 p. m.*

DOCTOR
**Corneliu Stoian**
Genito-urinare, sifilis, venerice
Consultații 4—7
strada I. C. Brătianu 58

*Cabinet Dentar*
**Dr. A. Mises**
*Medic Stomatolog*
Specializat în boli de dinți și gură
Consult. 9—1, 3—7
*Str. Ștefan cel Mare 60 etaj*
*(casele Episcopiei Catolice)*

*Ingrijiți-vă ochii purtând ochelari*

dela
**Optica ARGUS**
LAPUȘNEANU 43
vis-a-vis de Hotel Palace
CALITĂȚI SUPERIOARE
PREȚURI EFTIN

SALON DE MODE
**GISELLE**
STR. SĂULESCU 2
a adus ultimele noutăți de modele, pălărioare, sezonul de iarnă.
Prețuri extrem de reduse

CONSTIPAȚIA ÎMBĂTRÂNEȘTE-ÎNGRAȘĂ
FEMEIA

TYP
PURGATIV LAXATIV
CURĂȚĂ-DESFUNDĂ
PLĂCUT ȘI BINE
STOMAC și INTESTINE


**Detașați zilnic bonul din pag. I**

ANUL XXX No. 8255

ABONAMENTE
Lei 600 . . . . pe un an
„ 300 . . . . „ 6 luni
„ 150 . . . . „ 3 „

ATELIERELE TIPOGRAFICE
IAŞI. — STR. LĂPUŞNEANU 37

2 (doi) lei exemplarul

# OPINIA

Ziar popular cotidian

MERCURI 24 OCTOMBRIE 1934

Premii Gratuite
Bon No. 26
OPINIA

# PENTRU IAŞI

Răpirea Invăţământului Farmaceutic, în dauna intereselor generale şi peste voinţa manifestată a Universităţei din Iaşi, a fost picătura din urmă pentru un pahar prea plin de mizerii. Eşenii de data asta se trezesc. Şi-i bine că o fac fiindcă nu-i încă prea târziu. Din iniţiativa Facultăţilor de Medicină şi Ştiinţe s'au chemat la un loc (la Universitate) toţi parlamentarii Iaşului şi răspunsul a fost deosebit de frumos.

Fără deosebire de Partide, cea mai mare parte din Parlamentari au răspuns Apelului şi au manifestat împreună un simţimânt comun, exprimat printr'o recunoaştere a *nevoei de a se apăra Instituţiile Iaşului.* Cei cari n'au putut veni au trimis adesiuni.

Din desbaterile lor a eşit convingerea unanimă că se impune o mişcare de protecţie a ceea ce o glorioasă istorie românească a lăsat pe pământul Iaşului şi care azi este ameninţat cu distrugerea şi de cei nepricepuţi şi de cei interesaţi.

S'a ales un comitet de acţiune din care fac parte:
Rectorul Universităţei,
Primarul Municipiului,
Decanii Facultăţilor,
Senatorul Universităţei,
Directorul Institutului de Anatomie.

Acest comitet restrâns a fost impus de împrejurarea că problema ultimă din şirul celor de distrămare a Iaşului, era o ciuntire de Invăţământ Universitar.

Acest Comitet înţelege însă, pe lângă isbânda imediată (a reorganizărei învăţământului farmaceutic în Iaşi), să tindă la *o rapidă acţiune de trezire a conştiinţei eşene,* cu toată puterea ei de a-şi apăra drepturile. De aceea a convocat pentru ziua de **26 Octombrie, ora 9 dim.,** *în Aula Universităţei* pe toţi actualii şi foştii demnitari ai Iaşului.

S'au trimis invitaţii individuale foştilor şi actualilor:
*Primari; Prefecţi; Directori de teatru; Directori de Licee, Gimnazii, Şcoli Normale, Şcoli Comerciale; Seminar; Inspectori şcolari; Directori ai Conservatorului; Parlamentari; Profesori Universitari; Parohii bisericelor; Preşedinţii Camerei de comerţ, şi de muncă; Directorilor de ziare; Epitropi ai Sf. Spiridon; Decanii baroului de Avocaţi; Preşed. Ligei Culturale; Preşed. Cercului Didactic; Directori de instituţii de creait, industriale şi de comerţ.*

Cum numărul persoanelor este foarte mare şi nu ne am putut procura cu toată exactitatea necesară adresele fiecăreea, se poate întâmpla ca invitaţiile să nu ajungă toate la distinaţie într'un timp atât de scurt. De aceea, în calitate de Secretar al Comitetului de acţiune, ales la Universitate, anunţ pe această cale că toate persoanele cari au deţinut în trecut sau deţin în prezent vre-una din demnităţile pomenite mai sus, *sânt cu insistenţă rugate să participe la această mare întrunire a Intelectualităţei eşene,* de unde poate eşi un serios început de regenerare a Iaşului şi a Moldovei.

În această întrunire, punctul prim de discuţie va fi *„Invăţământul Farmaceutic"*, ca tip de samavolnicie centralistă, pornită de la interese meschine şi personale.

Alături de această problemă se vor pune sub formă de dureros bilanţ toate disconsideraţiile şi atacurile îndreptate, în serie permanentă, în contra Iaşului şi a Moldovei Oricare, din cei cari vor asista, poate aduce — în consens cu dorinţa de a înjgheba o acţiune de ridicare a Iaşului, şi a Moldovei în genere informaţiile, propunerile, părerile sale. Cine, din motive de neînlăturat, nu va putea fi de faţă, îşi poate trimite propunerile şi adesiunea în scris.

In urma discuţiilor se vor fixa punctele de orientare ale acţiunei ce va fi stârnită imediat. Un comitet mai larg, cu diferite secţiuni, se va alege pentru o activare neîntârziată, pe toate căile normale, în scopul real zărei dorinţelor eşene.

Să sperăm că spiritul de solidaritate a celor mereu despreţuiţi şi încălcaţi necontenit în drepturile lor, va îndemna pe toţi cei chemaţi să nu lipsească dela Intrunirea din 26 Octombrie 1934.

Dr. GR. T. POPA
Profesor Universitar

# Bijuteriile de nuntă ale prinţesei Marina

Nunta prinţesei Marina cu prinţul George al Angliei a fost fixată pentru ziua de 29 Noembrie.

Cea mai mare firmă de juvaeruri din Londra a primit însărcinarea de a monta bijuteriile miresei. Prinţesa Marina va purta la nuntă două inele cu diamante şi smaralde, cercei cu butoni mari, o brăţară de aur cu pietre preţioase şi un splendid şirag cu 372 perle. In special acest colier este o bijuterie de o rară frumuseţe.

Podoabele prinţesei Marina sânt evaluate la trei milioane lei. Şi e aproape sigur că ea va primi şi alte bijuterii scumpe, ca daruri de nuntă.

# După înmormîntare

O scenă profund impresionantă:
Regina Marioara şi micul rege Petru, copleşiţi de durere, coborând scările Mausoleului dela Topola, după înmormântarea regelui Alexandru.

IDEI ŞI FAPTE

# Briganzi filantropi...

Faptul că şi aiurea — oriunde sunt cârmuitori şi cârmuiţi — se comit fraude colosale, nu-i de natură să ne liniştească. Fiindcă, mă rog, care-i avantajul că şi cetăţenii altor ţări sunt jecmăniţi şi că atâtea alte state suferă pagube simţitoare de pe urma comportării necinstite a dregătorilor respectivi? E destul să se cunoască părerea aproape unanimă că în materie de fraude tot noi deţinem tristul record, pentru ca să ne treacă îndată pofta de a încerca satisfacţii, aflând neplăcerile altora.

Se fură de pildă şi în Grecia.

O mărturisesc concetăţenii noştri care au avut plăcerea să viziteze această ţară.

Să nu credeţi însă, că singura deosebire între briganzii de la noi şi cei din Grecia e că primii fură lei şi secunzii fură drahme. Mai e o deosebire despre care am aflat recent şi care ni se pare atât de interesantă, încât ne grăbim s'o împărtăşim cetitorilor.

Iniţiativa particulară are un mare rost în ţara lui Venizelos. Particularii sunt aceia care înfiinţeaze universităţi şi muzee, fondează biblioteci populare, construesc spitale, înalţă şcoli primare şi licee. Şi în majoritatea cazurilor, nobilii donatori au la trecutul lor... fraude de milioane. Iar cu cât mai mare a fost frauda, cu atât mai însemnată e donaţiunea.

Vizitezi o bibliotecă populară cu zeci de mii de volume şi afli, spre surprinderea ta, că ea poartă numele cutăruia parlamentar, amestecat într'o afacere murdară. Admiri localul unei şcoli primare şi ţi se comunică, fără menajamente, că funcţionarul cutare, care a defraudat statul cu multe milioane, e inimosul Mecena, care a construit-o. Contempli majestoasa clădire a unei biserici şi ţi se şopteşte la ureche că un ganster, ctitorul ei...

— „Sunt oarecum jenante aceste amănunte senzaţionale — veţi obiecta desigur — şi mai bine s'ar lipsi ţara de aşa binefăcători?" De acord. Să se recunoască însă că de cât să uri milioane şi să le depozitezi în seifurile băncilor elveţiene, e mult mai patriotic, dacă vreţi, să utilizezi măcar o parte din veniturile... indirecte, pentru scopuri de binefacere!

—...Aviz celora, care în loc de drahme, fură lei românesti!

I. L. BASARABEANU

# LABORATORUL DIAVOLULUI

## Acolo unde se prepară gazele de război

Laboratorul din Paris unde se prepară gazele de război, este cel mai mare laborator chimic-militar din lume. Conducătorul acestui serviciu, renumitul chimist francez Henri Le Vita, a acordat un interesant interview, din care desprindem următoarele:

— „Toţi dorim pacea şi în acest scop trebuie să luăm măsuri de securitate. Pregătirile noastre au acest obiectiv şi ele trebuie să arate lumii grozăvia imensă ce ar însemna un nou război.

Războiul viitor nu-l vor duce tunurile şi soldaţii din tranşee, ci chimia cu gazele, bacteriologia cu fiolele de microbi şi fizica cu avioane, tancuri şi cu razele morţii. Ar fi o nenorocire catastrofală.

*Chimia a inventat până acum peste 700 feluri de gaze otrăvitoare. Dar se mai pot fabrica mii şi mii de alte gaze.*

*S'au născocit unele gaze atât de violente, încât heperita şi fosgenul pot fi considerate ca... parfumuri. Astfel ar fi deajuns să menţionez noul gaz „cacodyl—iso—cyanid", care posedă o extraordinară putere de distrugere. Nicio mască de pânză, de celuloid sau chiar de metal nu-i poate rezista. Acest gaz pătrunde prin orice material şi odată ajuns în organism, provoacă o somnolenţă ce se termină prin paralizarea întregului corp.*

*Mai există un gaz, care arde carnea şi lasă numai oasele trupului. După câteva ore, omul ajunge un simplu schelet".*

*

Toate aceste gaze se prepară în marele laborator din Paris, care pe drept cuvânt a fost supranumit „laboratorul diavolului". Dar chimistul Henri Le Vita a declarat în continuare:

— „Ştiinţa nu trebuie acuzată. Niciun învăţat nu lucrează pentru moarte şi distrugere, ci pentru viaţă şi progres. Insă spiritul războinic al oamenilor răstoarnă scopul ştiinţei.

Deaceia învăţaţii se luptă să găsească şi antidotul gazelor otrăvitoare. In mare parte aceste contra-gaze au fost descoperite. De pildă, s'au preparat substanţe care dizolvă imediat unele gaze şi le fac cu totul inofensive.

In această direcţie ştiinţa îşi continuă activitatea şi putem spera că fiecare „invenţie de moarte" va găsi un mijloc de apărare. Dar în primul rând trebuie să sperăm că popoarele vor merge pe adevăratul drum al civilizaţiei şi vor exclude războiul din viitorul omenirii".

# Statul ţărănesc

## şi d. prof. Costăchescu

**Devenit şef al partidului, d. Mihalache a lansat din nou formula „Statului ţărănesc", — fără însă a-i explica cuprinsul.**

**Prima explicaţiune o dă abia acum d. prof. Costăchescu, cu prilejul unei întruniri de sector, la Iaşi.**

**Profesorul ieşan arată că „stat ţărănesc" înseamnă pur şi simplu promovarea agriculturei şi ridicarea păturei ţărăneşti. Nici „dictatură ţărănească"; nici răsturnarea capitalismului economic; nici transformarea formelor politice.**

**Acest program e menit a îndepărta orice aprehesiuni. Şi orce partid românesc, bine intenţionat poate să-l subscrie.**

**Ni se pare însă că d. Costăchescu face formulări personale, dibace şi temperate, deosebindu-se întrucâtva de tendinţele mai radicale ale d-lui Mihalache.**

**Dovadă că profesorul ieşan se pronunţă categoric şi contra corporatismului, — în timp ce d. Mihalache a alunecat vădit pe această pantă.**

**E clar că d. Costăchescu, ponderat şi judicios, nu aprobă totul de la centru, ci modifică prin prizma personalităţii d-sale şi înţelege să dele directive centrului.**

K.

*Cetiţi*
*în pag. 4-a*
ULTIMA ORA

# DIN TOATA LUMEA

***Bărbatul cu 80 logodnice.***— La Viena a început să se judece unul din cele mai pasionante procese. Acuzatul este un anume Otto Trost, în etate de 34 ani, supranumit „bărbatul cu 80 logodnice".

In anul 1932, Trost rămăsese fără ocupaţie şi atunci a devenit... logodnic de meserie. El a reuşit să înşele 80 de fete din diferite oraşe şi târguri. Escrocul pleca din localitate în localitate şi avea adăpost şi mâncare gratuită. In plus mai capăta şi ceva bani, subt diverse pretexe.

Astfel Trost a trăit destul de comod timp de aproape doi ani. In cele din urmă însă a fost demascat şi predat autorităţilor. Iar acum situaţia lui e destul de grea, fiindcă are de luptat cu... 80 de femei!

*

***Omul cel mai bătrân.***— După moartea faimosului turc Zaro Agha, s'a pus chestiunea cine este cel mai bătrân om din lume. Câtva timp a revendicat recordul vârstei un negru Xavier Rubeiro din Argentina, care susţine că a împlinit 184 ani.

Iată însă că aceasta e nevott să cedeze locul, fiindcă ruşii au descoperit într'un sat de lângă Batum un alt Mathusalem. E vorba de un ţăran anume Chapara, care are ar avea vârsta de 154 ani şi ar fi deci decanul lumii.

E de constatat că femeile nu disputa titlul în cauză, întrucât e o chestie de vârstă!..

***Ultimii birjari.***— La Viena, ca în toate oraşele mari, au mai rămas puţini birjari. Automobilul modern a înlocuit trăsura demodată.

Zilele trecute a avut loc în capitala Austriei micul congres al birjarilor. Au participat în total... 34 persoane. Interesant este că birjarii vieneji au manifesta o frumoasă solidaritate. Ei au decis să menţină tradiţia profesiunii, cu toată concurenţa automobilelor. Ceva mai mult; birjarii au cerut să se sporească numărul trăsurilor, pentru a se păstra „aspectul poetic al Vinei de altădată".

Noi ieşenii nu pretindem automobile; ne-am mulţumi măcar cu trăsuri bune şi curate!

*

***Doarme de 32 ani.***— Un caz unic în toată lumea este acela al femeii Patricia Maguire din New-Orleans (Statele Unite). Ea suferă de o boală ciudată şi doarme de 32 ani.

Patricia Maguire este o ţărancă dintr'un sat din Suedia. In anul 1902 ea a căzut într'un somn profund şi de atunci nu s'a mai trezit.

Pacienta a fost dusă la Viena, la Berlin, la Paris şi la Londra, fiind examinată de cei mai renumiţi medici. Insă nimeni nu i-a putut găsi vreun leac. De câtva timp bolnava se află în America, unde deasemenea e cercetată de cei mai mari specialişti. Medicii se căznesc s'o trezească, însă femeia continuă să doarmă!..

*Câte-va impresii*
de WRATISLAVIUS

# „Rojinkes mit Mandeln"

de STERNBERG şi ALTMAN

*„Strafide şi Migdale".* Aceasta este traducerea [1]) în românește a titlului „revistei" domnilor *I. Sternberg* şi *M. Altman*, jucată în serile de Sâmbătă şi Duminică (la *Phoenix*) de către acelaş ansamblu care a reprezentat lucrarea toată stagiunea de vară — în Bucureşti.

Am pus ghilimete la cuvântul revistă, pentru-că după părerea noastră, *„Rojinkes mit Mandeln" nu* e revistă. Ci o serie de mici scenete; fără vre-o legătură între dinsele. Intre acestea, e drept, se află intercalate şi 2-3 numere cu caracter revuistic, dar şi dintre acestea unele au caracter mai mult local, adică bucureştean. Deci fără deosebit interes pentru publicul din altă parte.

Majoritatea scenetelor însă au, cum am spus, caracter de „Studio", de „Kleinbühne" — cum voiţi să'i spuneţi.

Noi vom întrebuinţa o altă expresie şi anume: un cuvânt propriu, un nume, dar care glăsueşte mai mult decât o lungă explicaţie — **Iushni.**

In genul scenetelor, baladelor şi extraselor prezentate de creatorul neîntrecut şi cu renume în toate părţile, în acelaş gen, se aşează şi cea mai mare parte a revistei d-lor *Sternberg şi Altman.* Autorii sunt personalităţi cu nume. Dacă pe *Altman* nu'l cunosc şi'l apreciază mult, decât acei care sunt la curent cu literatura jidiş şi din revista trecută *„Skotzl Kimt"* scrisă în tovărăşie tot cu *Sternberg,* pe care îl ştie toată lumea, care se interesează de evoluţia teatrului în general şi acela a teatrul i modern, evreesc — în special. Pentru că *Sternberg* este o mare personalitate şi în domeniul regisoral. Pentru noi el este una din cele mai proeminente individualităţi ce cunoaştem.

Poet de valoare, essay-ist, conferenţiar şi critic de seamă, *Sternberg* posedă pe lângă o vastă cultură, dar şi o mulţime de idei care'l arată ca un gânditor de seamă, în sufletul căruia găseşte o puternică rezonanţă toată ideologia ce preocupă pe acei ce simt — în adevărata sa lumină pulsul vremei de astăzi. Cu alte cuvinte, *Sternberg* e un om „de stânga"

Continuare în pagina II-a

[1]) Ea nu redă însă nimic din simbolicul locuţiunii.

# Scrisori din Paris

## Moda de iarnă — Stagiunea teatrală — O piesă cu Alice Cocea

Iată primele zilele friguroase, şi garderoba mea de iarnă nu e încă complectă, — ne spunem fiecare dintre noi. Intr'adevăr, dacă pentru vară ne putem mulţumi cu rochii foarte simple, iarna e mult mai pretenţioasă, şi în afară de paltonul indispensabil, cere o colecţie întreagă de toaletă, proprii diferitelor ocasiuni.

Voiu începe deci cu chestiunea cea mai practică, aceia a mantourilor. Ele au variat prea puţin. Strânse pe talie, desemnând în mod fidel silueta, cu gulere de blană mici, înodate într'o cravată, sau mai voluminoase, înfăşurând mânecele pe jumătate, n'au altă particularitate, faţă de anul trecut, decât doar faptul că blana e strict asortată stofei.

Aci, blănurile se vopsesc în toate culorile, totuşi găsesc mult mai elegant o vulpe, de pildă, în culoarea ei naturală, decât vopsită în verde, sau roş, cum încearcă să lanseze marile case de modă de aci. In cea ce priveşte, stofele, pentru paltoane se întrebuinţează mult ţesăturile cu dungi din aceiaş culoare, sau cu reliefuri.

Pentru sport, se poartă mult stofele englezeşti, care sunt şi frumoase şi practice.

Ca lungime, nu prea au variat, — decât doară pentru blănuri care se fac 3/4. Ca o sensaţională noutate, se anunţă ghetrele de culori vii. Astfel am văzut la o casă de modă foarte en vogue, cu un mantou maron, ghetre galbene. E foarte frumos, însă convine mult mai mult acelor femei ce au maşină şi nu fac decât câţiva paşi pe jos, căci pe cât moda aceasta e de frumoasă, pe atât poate deveni ridiculă când nu e purtată cu eleganţă.

In ceia ce priveşte rochiile, se fac mai mult din lână, sau jersey, garnisite cu gulere de blană, şi adesea o bandă largă ce termină fusta. Pentru această garnitură, se poate întrebuinţa o blană ieftină şi de mult efect, agneau des Indes, de pildă care e foarte suplă şi cu un luciu frumos. Rochiile de după prânz, sunt foarte complicate, şi se fac din taftă, lână şi lame sau o ţesătură de mătase care se chiamă riboulgden. Cu dublu jupă, sau volane de diferite dimensiuni ce pornesc în spate din talie, pentru a se termina în faţă cam pe marginea tivului. Garniturile sunt foarte variate. E toaleta clasică e simplă de tot, cu o centură largă din piele, terminată cu frumoasă buclă de metal, asortată colierului şi brăţărilor.

Decolteurile, anul acesta sunt aproape inexistente chiar şi pentru seara. Culoarea modernă e brique, lis de vin sau maron. Negrul şi bleu-marinul, îşi păstrează întâietatea. Pentru seară se poartă toaletele speciale, care continuă a fi foarte lungi, chiar cu trenă; se poartă mult tulle pus pe un fond de culoare. De pildă maron pe roz, bleu pe galben auriu, negru pe ros etc.. Rochiile din tulle sunt foarte simple, corsajul strâns cu o tunică cam până la genunchi, şi terminată cu un vollan până jos, adus în spate până la talie. Mânecele lungi, sau înocuite cu o mică pelerină ce formează un colţ în dos, încheindu-se în faţă cu două panglici în culoarea fondului. Pentru ocazii mari, se poartă şi lame sau paillette, pentru care însă pelerina de vison sau vulpe argintie, e indispensabilă.

Sacul de seară, e anul acesta foarte mic, redus aproape la dimensiunile unei pudriere. Mănuşile nu mai sunt de rigoare; în schimb penele, paradisele şi aigretele, şi-au făcut din nou apariţia, şi complectează de minune o coafură de seară.

Cât priveşte pălăriile, catifeaua a fost detronată. Nu se poartă decât fetru care se pretează de minune pentru forma ţuguiată în gen tirolez, care constitue anul acesta nota cu totul caracteristică. Pentru frigurile mari, vom vedea şi mici toce din blană, care sunt foarte cochete şi grațioase.

Continuare în pagina II-a

La 15 ale fiecărei luni
LOTERIA DE STAT va distribui jucătorilor MILIOANELE sale

După NOUL PLAN chiar jucătorul care cumpără numai un sfert de loz în valoare de 200 lei pe clasă, poate să câștige milionul

Iată deci marele avantaj al noului plan. Pe fiecare sfert de loz este aplicat un LOZ AL LOTERIEI ANEXA, ale cărei premii sunt indivizibile. Astfel posesorul unui sfert

POATE SA CAȘTIGE ȘI LA LOTERIA PE CLASE Și La LOTERIA ANEXA

Cel ce cumpără un loz întreg are avantagiile următoare:

1 In cazul când lozul său matcă ese cu un milion din urnă, nu trebuie să-și mai împarte câștigul cu nimeni.

2 Joacă în acelaș timp cu 4 onumere (unul pe fiecare sfert) la loteria anexă cu câștiguri indivizibile, de milioane.

Cumpărați-vă lozurile imediat și rugați pe colectorul Dv. să vă explice toate avantagiile noului plan.

Loteria de Stat dă tuturor posibilitatea să câștige un milion cu 200 lei.

Jucați la Loteria!

LOTERIA DE STAT
PRIMA TRAGERE la 15 NOEMBRIE
cu trageri fixe la 15 ale fiecărei luni

Palestine Maritime Lloyd Ltd. Haifa
Agenția Generală
LAZAR BERCOVICI
CONSTANȚA, HAIFA, JAFFA
Prima Linie Palestiniană de Navigație între
CONSTANȚA ȘI HAIFA
„RISVEGLIO" va fi numit „MOUNT ZION"
„PROGRESSO"„ „ „ „MOUNT CARMEL"
Plecări săptămânale în fiecare Vineri după amiază.
Biletele la toate Birourile de Voaj

B. Cofman & D. Volodarschi
Iași str. Ștefan cel Mare 59
vinde en gros și detail produsele
Făbricei de Postav Bnhuși
Depozit permanent asortat cu ultimele creațiuni.
PREȚURI FIXE ORIGINALE ALE FABRICEI

TESTA


*Câte-va impresii*
de WRATISLAVIUS

## „Rojinkes mit Mandeln"

(Continuarea din pagina I-a)

și unul din cei mai bine înzestrați. Cunoscând perfect toată literatura—de la cea antică până la cea mai recentă și fiind impregnat de bogăția inepuizabilă a folclorului—în special a celui evreesc, Sternberg e în stare—grație și remarcabilului său talent regisoral, să realizeze scenic, câteva din viziunile sale, în mod extrem de sugestiv.

Quintesențiarea — în supremă condensare a unei întregi tragedii — cum e de pildă *Shylok*, într'o m'că, dar extrem de sugestivă scenetă — intitulată : *„Jessica, mein Kind"* o citez ca pildă, pentru aceste afirmațiuni. Aceia care au aziștat la spectacol, sunt desigur de aceiași părere.

Dar Sternberg (și Altman la fel) fiind om „de stânga", firește că va fi mai impresionant de durerile mulțimei decât de bucuriile ei. E și natural, de vreme ce la marea massă acestea din urmă sunt atât de puține... Și vom vedea atunci defilând în fața noastră *„Spălătoreasa"*, *„Partida de Șah"*, sau *„Someurul"* (băutor de ceai, în cafenele'e sărăcăcioase) toate scenete extrem de impresionante, tocmai prin substratul lor dureros, alături de *„Bim bom"* sau *„Talmud"*, episoade baladești, în care se reflectează duioșia motivelor sinagogale și populare.

Cu toate acestea efectul — în totul luat, n'a fost cel așteptat. Latența de tempo și așteptarea până s'au putut înjgheba accesoriile scenice (și din care cauză spectacolul a început după 10 jum. !) pe de-o parte, insuficiența coreografică pe de alta, fapt este că autorii n'au găsit succesul imediat, ce'l meritau. Mai ales că atât „numărul" începător, cât, mai ales, finalul, fiind bazate, tocmai pe efecte revuistice, de coreografie, au stânjenit captivarea publicului, obosit de așteptare. In schimb, avem convingerea că *după* ce-a trecut oboseala și a venit reculegerea, adică a doua zi, abia a început să răsune în sufletele spectatorilor ecoul lăsat de marea artă a lui Sternberg, realizată destul de acceptabil de interpreții săi. D-nele *Smilovici* și *Zlataia* domnii *Smilovici*, *Bercovici* și ceilalți au prezentat figuri extrem de interesante. In special ne-a impresionat căldura și puternica interiorizare a tuturor personagiilor interpretată de către vechea noastră cunoștință, de decenii, actorul Smilovici, rămas, în ciuda nevoilor multe și grele, tot atât de simplu și de convingător.

Și acum, după două zile, când scrim aceste rânduri, ne obsedează tipurile și melodiile din „Jessica", „Spălătoreasa" și mai ales—interiorul din orășelul moldovenesc (sau basarabean) cu tipurile sale caracteristice și atât de melancolice...

W.

Conferințele preoțești

## Chiriarhul și preoții săi

Vremuri grele răsună până în palatul Chiriarhului, ca și în modesta casă preoțească din satul răspândit pe dealurile moldovenești. Un vuiet, ca de cutremur, ajunge să neliniștească pe Cel dintâi care are în grija sa zeci de mii de suflete, ca și pe cel de-al doilea, care păstorește un sătișor svârlit pe coastele unui deal.

Această tulburare a vremii de azi, are un efect salutar, anume acel al înfrățirei Chiriarhului cu clerul Său.

Este o absurditate condamnabilă, azi, mai ales în Biserică,—ca telefonul ori cancelaria să facă legătură între chiriarh și preoți. Directivul ca și executorii directivelor, trebue să fie în cea mai strânsă armonie sufletească.

Preotul devine, prin punerea mâinilor Chiriarhului, un slujitor al Altarului. Priviți scena: Câteva zeci de preoți strânși grămadă; vine Chiriarhul zâmbind, întinzând mâinile și blagoslovind; întreabă aproape pe toți; pe cel tânăr îl entuziasmează; pe toți îi îmbrățișează cu dragoste; îi întreabă de necazurile lor și le dă sfaturi părintești.

Și atunci minunea: fiecare ajungând în satul lui, prășește mai adânc ogorul creștinesc, știind că ochii Chiriarhului privesc spre el, cu blândețe și frăție.

Doamne! învrednicește-ne de acest lucru sfânt!

Preot NECOLAE NEGOIȚĂ
Erbiceni-Iași

## Aviatorii și superstiția

**în jurul raidului Anglia-Australia**

Am relatat la timp știrea despre raidul Anglia-Australia întreprins de avioanele britanice. Pe aerodromul dela Londra, în ziua decolării, au asistat 20.000 persoane. Au luat parte și suveranii Angliei.

Cu prilejul acestui raid s'a putut confirma constatarea că aviatorii, chiar cei mai îndrăzneți și dibaci, sânt în genere superstițioși. Astfel aproape toți pilo'ii engleji porniți spre Melbourne, și-au luat câte un talisman.

Unii aveau medalioane, alții un trifoi cu patru foi, alții câte o panglică dată de neveste sau de logodnice, alții diferite amulete. Toți speră că aceste obiecte le vor aduce noroc în zborul lung și primejdios.

x Locuitorul Mihai Gh. Maghici din Horlești a adus la cunoștința justiției, că un necunoscut a tras un foc de armă asupra fratelui său Adam, rănindu-l grav.

Reclamantul cere o anchetă pentru descoperirea criminalului.

x Publicistul Scarlat Callimachi din Botoșani, condamnat la un an închisoare și 10 mii lei despăgubiri, pentru că a contravenit la legea ordinei publice, a făcut apel la Curtea din Iași.

Procesul se va judeca la începutul lui Noembrie.

x Sântem rugați să arătăm că d. Radu Paul, student la drept și litere' n'a făcut și nu face parte din comitetul local an i-fascist.


Casa de Expediții
și Transporturi Internaționale
I. KANEL
Sucursala Iași
— Strada Ștefan cel Mare No. 58 —
Telefon No. 62

Înființat un serviciu special de camionage pontru operațiuni de mutări din localitate în orice alt oraș din țară. Echipă specială de ambalatori. Serviciu rapid. — Predare franco domiciliu cu preț avantajos


## Necazurile tinerei Ruxanda Cazacu

**Ademenită și apoi părăsită**

Tânăra Ruxanda Cazacu din com. Golăești, jud. Iași, a făcut parchetului o curioasă reclamație în contra tânărului Dumitru N. Marandei din acea comună.

Reclamanta arată că a fost răpită de la căminul părintesc de către Marandei și ținută în casă câtva timp.

Constatând că fata a rămas gravidă, tânărul i-a dat drumul să se reîntoarcă la părinți.

Ruxanda Cazacu cere parchetului să oblige pe D. Marandei la întreținerea copilului, sau să fie obligat... a o lua de soție.

Parchetul a dispus cercetarea reclamației.

## INFORMAȚIUNI

x La solemnitatea de ieri de la Academia de Bele-Arte, ministerul instrucțiunii a fost reprezintat prin d. Tanasă, inspector școlar. D. Valaori, secretar general al ministerului și d. Chiriițescu, director al învățământului, au trimes telegrame duioase pentru d. Bardasare și pentru d. Atanasiu, rectorul Academiei.

x **Mai sunt oameni cinstiți.** Ni se comunică din Tg. Neamț. că d-na Ana Cihodaru, institutoare pensionară, la achitarea costului unui loc în autobuzul Societății de sub conducerea d-lui Schachter, a dat la schimb, în loc de o hârtie de 500 lei, două, fiind îndoite una în alta.

După o săptămână d-na Cihodaru a primit dela d. director al Societății hârtia de 500 lei ce o credea pierdută.

Fapta d-lui Schachter vorbește dela sine.

x D. Mauriciu Schvartz din str. Mârzescu, a cerut parchetului trimiterea în judecată pentru bancrută frauduloasă a comerciantului Tzalic Helin din str. Halei, în prezent în lichidare falimentară.

D. Schvartz susține că debitorul său a utilizat registre fictive pentru a obține lichidarea.

Parchetul a dispus o anchetă.

x **Pentru elevii săraci.** —D-nii Directori (directoare) de la școalele primare sunt rugați a recomanda câte cinci elevi (eleve) saraci dar meritoși spre a li se da încălțăminte de la Societatea pentru învățătura poporului român din Iași.

Elevii (elevele) se vor prezenta la d. T. Motăș, str. Sărărlei, în orice zi, afară de serbători, între orele 3 6 p. m.

x **Dr. Brener** *specialist, mamoș*, boli de femei. Cons. 2—6 d. m. în str. Lăpușneanu

*În loc de anchetă*

## O importantă instituție științifică a Iașului

**Laboratorul „Atom" al d-lui dr. N. A. Racoviță.— Legături în toată țara și în străinătate**

Subliniem prin rândurile prezente activitatea prodigioasă și de rară utilitate publică a unei instituții care spre cinstea noastră se numără printre instituțiile țărei și a Iașului: *Laboratorul „Atom"*.

Știm că notările de bine exprimate cu sinceritatea și admirația pe care o avem pentru fondatorul și conducătorul acestui așezământ d. dr. N. A. Racovitză, nu vor constitui o bucurie prea mare omului care în modestia lui preferă să fie lăsat în pace, cu treburile lui multiple, decât noportunat de laude și cuvinte de omagiu.

Personal nu cunoaștem pe d. dr. Racovitză. Urmărim însă de mulți ani asiduitatea pe care distinsul nostru concetățean o cheltuește de peste un sfert de veac, pentru ridicarea la rang prosper a instituției științifice creiată de D sa în orașul nostru, instituție cu aport însemnat pentru întreaga țară.

Nu intenționăm să aducem elogii d-lui dr. Racovitză sau să lăudăm preparatele laboratorului d-sale. Oficiul acesta îl îndeplinesc din plin mii de mediei și farmaciști din țară care înțelegând superioritatea și eficacitatea produselor laboratorului „Atom", conbinate de savantul conducătot al acestui așezământ d. dr. N. A. Racovitză, le recomandă celor ce le necesită.

Și într'adevăr. Nu există preparat medicinal elaborat de laboratoriile din occident, care să nu aibă un sinonim „Atom"; și trebuie să specificăm, preparate mult superioare din toate punctele de vedere și mult mai accesibile decât cele streine.

Este în special demnă de admirat perseverența savantului ieșan (descendent dintr'o familie domnitoare), pentru ridicarea acestei instituții care astăzi a ajuns să fie furnizoarea cu produse medicinale nu numai a farmaciilor din țara noastră, ci acelaș furnizor prețios pentru Bulgaria, Turcia și Palestina.

Pentru desăvârșirea acestei opere, distinsul nostru concetățean a refuzat în diferite rânduri demnități înalte în conducerea țării care i-au fost oferite (ca ministru al sănătății, etc), înțelegând să se dedice numai muncii științifice de laborator.

Trebuiesc relevate în special folosele care au fost aduse țării de institutul „Atom" în vremurile de restriște (1916-1918) când toate granițele erau închise și întreaga țară trebuia să fie deservită cu medicamente de către această instituție. Și laboratorul „Atom" s'a achitat atunci conștiincios, spre cinstea acelora ce-l conduc.

Felul de organizare și lansare a produselor „Atom" rivalizează cu al așezămintelor similare din străinătate, care au simțit de mult concurența industriei farmaceutice românești „Atom", creiată de un ieșan în Iașul nostru.

Nu există medic sau farmacist în vre-un colț de țară ca să nu fie în curent grație serviciului de propagandă admirabil organizat, cu ultimele descoperiri ale laboratorului „Atom".

Pe lângă folosul real pe care-l aduce în general țării, această instituție are un personal de câteva sute de oameni, doctori, farmaciști, laboranți, funcționari și lucrători care activează în permanență la laboratorul central din Iași și la laboratorul din Bucium.

La via D-sale din Bucium, d. dr. Racovitză are plantații speciale pentru extracte de care se servește institu'a D-sale.

Relevând activitatea pilduitoare a d-lui dr. N. A. Ravitză și a instituției pe care a creiat-o, socotim că ne-am îndeplinit o datorie față de toți acei care ar putea să se inspire și să ieie exemple.

Z. DESS.

## Scrișori din Paris

(Continuare din pagina I-a)

**Stagiunea de iarnă**

*Une femme libre; — La Theatrul de L'Oeuvre*

Se vorbește mult de criza teatrală care se resimte, nu numai aci, dar în genere în toată mișcarea teatrală mondială. Persoane calificate, au încercat a da explicațiuni sau chiar soluțiuni acestei probleme; dar soluțiunile puse în practică, nu prea au dat rezultate eficace.

Desigur, și aceasta o recunoaște lumea întreagă, unul din motive, și poate cel mai serios, e nivelul cu totul inferior, din punct de vedere calitativ, al pieselor ce sa represintă. Autorii au încercat, a suplea imaginației, o „mise en scene" strălucită, pentru a înlocui gândirea printr'un efect estetic și vizual. Dacă însă acest lucru, la început, ca orice lucru nou, interesa acum acest mijloc s'a uzat. Lumea, amatoare de teatru știe să distingă o piesă bună de una rea.

Piese bune? Prea puține am văzut. De aceia socot pieta ce se joacă în acest moment la teatrul l'Oeuvre, „Une femme libre", ca un giuvaer al literaturii teatrale. O femeie, de origină foarte modestă, dactilografă, reușește să inspire o pasiune puternică patronului ei, pasiune mai mult de ordin fizic decât sentimental.

Patronul neputând ajunge la țintă, cu toate promisiunile de lux și bogăție, hotărește să o ia în căsătorie pe dactilografa. Dar dacă mariajul, pentru multe constitue singurul scop al vieții, pentru această femeie superioară, independentă și dominată de instinctul libertății nu reprezintă decât doară un incident într'o carieră încă embrionară. Acceptă totuși, și logodnicul ei o conduce într'un vechi castel de provincie, casa părintească, pentru a o prezenta familiei lui.

Actul întâi; facem cunoștința cu această familie, compusă dintr'o mătușă, fată bătrână îmbâcsită de prejudecăți; mama, o femeie fără personalitate și foarte bigotă; și fratele mai mic al logodnicului, un visător romantic și sentimental.

Acest act, cel mai bun de altfel, are un dialog viu, plin de săgeți adresate așa zisei burghezimi, și care sub formă de satiră, conține o filosofie profundă. Actul acesta e magistral, și dacă n'ar fi decât el, ar fi totuși deajuns pentru a califica piesa lui Salacrou ca cea mai bună care s'a jucat în ultimii trei ani.

Autorul, ca un vrăjitor, ține în mâna lui abilă firul intrigii și astfel vedem pe tânăra logodnică dispărând brusc, în noaptea logodnei, în tovărășia fratelui mai tânăr. Idila durează cam vre'o șase luni; și'n clipa când tovarășul ei îi propune căsătoria, imaginea unei vieți încătușate, o determină să-l părăsească și să ia drumul pribegiei.

O regăsim câtva timp mai târziu, plângând pe ruinele singurei dragoste ce o cunoscuse, având ca singură consolare, doară perspectiva unei vieți independente și libere.

Salacrou e un autor de avant-gardă, care a avut marele merit de a rezista tuturor impulsiunilor exterioare și a-și conserva cu trăinicie genul căruia îi se dedicase, deși piesele lui adesea nu au fost nici înțelese, nici apreciate.

Interprelarea e admirabilă. Protagoniștii sunt Claude Dauphin un artist tânăr care deține rolul fratelui mai mic și căruia știe să-i dea atât relief și forță psihologică. încât absoarbe în întregime celelalte personagii, care dețin totuși roluri importante.

*Alice Cocea*, e mica dactilografă, logodnica fratelui mai mare și metresa celui mai mic. Acest rol, care e țesut din fine nuanțe psichologice, nu prea convine acestei delicioase artiste care s'a specializat în roluri de ingenuă.

Avem impresia că era jenată de acest complex de sentimente ca și de trena lungă a splendidei toalete negre de catifea ce purta în actul al treilea.

Cu această piesă, cu totul intelectuală și care înalță nivelul actaal teatral, stagiunea se anunță în mod strălucit.

*Paris, Octombre 1934.* ALEB


Pentru sezonul de toamnă
magazinul „GHEMUL ROȘ" Cuza Vodă No. 58
a pus în vânzare cu prețuri excepțional de reduse următoarele articole:

Pânză fără apret dela Lei 15 m.
Șifon prima cu 22, 25, 28 etc.
Pânză p. cearșafuri Lei 57, 75
Gradel calit. prima lei 31,38
Zefiruri p. cămăși dela Lei 18 m.
Dejalenuri modele noi 48, 55, 65
Silcoza p. lingerie calit. super.
Batist elvețian cu 22, 26 lei m.
Stofe moderne pentru rochii și pardesie de dame
Stofe pentru haine bărbătești
Stofe caki p. uniforme școlare
Barchetări și flaneluțe p. pijamale cu lei 24, etc.
Marchizete imprimate p. perdele

Batiste pt. dame dela Lei 8 buc
Ciorapi pentru copii începând de la 6 lei perechea
Ciorapi de dame cu Lei 10, 15, 21, 30 per. etc.
Ciorapi de mătase „Adesgo" începând dela Lei 60
Batiste bărb. Lei 8, 15, 21 buc.
Chiloți pentru dame începând de la Lei 22 per.
Chiloți de mătase dela Lei 40
Prosoape plușate mari începând dela Lei 45 buc,
Ciorapi bărb. Lei 10, 13, 15, 20
Băști franceze toate culorile.

Mare asortiment de tricotaje în cele mai moderne modele.

*Conferințele preoțești*

# Preoții trebuie să facă politică?

**Amestecul politicii e dăunător bisericii. — Și totuș numai prin politică se poate sprijini biserica—Discuții animate. —Atitudinea clerului ieșan**

După cum am relatat, ieri dimineață s'au deschis conferințele generale preoțești în biserica Sf. Ilie.

In ședința de dimineață s'a discutat chestiunea stilistă, care preocupă în momentul de față eparhia Moldovei.

Au luat parte la desbateri preoții: Petru Pralea, N. Grigoraș, Vasile Chirica, Ion Filimon, F. Bodnărescu, diacon Neculae Luchian, care au vorbit despre agitația calendariștilor și repercusiunile în biserică.

### Primejdia stiliștilor

*Părintele Gh. Niculea*, a protestat contra toleranței autorităților față de calendariști.

Crede că întreaga atențiune a preoțimei trebuie să fie îndreptată spre tineret. Școala să fie focarul de moralizare creștinească.

*Părintele Negoiță-Erbiceni*, propune ca pe lângă fiecare parohie să se înființeze câte o secție a „Oastei Domnului", deoarece această asociație s'a dovedit a fi eficace în lupta contra calendariștilor.

*Diaconul Panțiru* declară că și „Oastea Domnului" este o sectă.

*Părintele Valeriu Iordăchescu*, prof. univ., spune că subt acțiunea stilistă mocnește anarhia.

Se declară contra „Oaste Domnului", întrucât această asociație denatureză dogma creștină.

Sfătuiește preoțimea să fie prudentă și să lupte cu mare atenție contra stiliștilor.

### Preoții și politica

Conferințele au continuat după amează în amfiteatrul seminarului „Veniamin".

Prezidează protopopul Vasile Chirica.

La ordinea zilei: *chestiunea politicianismului în biserică.*

Subiectul este desvoltat de *pr. Sava Popovici-Lețcani.* S. Sa arată că manifestarea preoților în politică a început când erau numai două partide. Astăzi însă când sînt 20 grupări politice, luptele sînt îndârjite. Nu se cruță nimic: bani, băutură, calomnie, bătae, etc. și uneori în aceste lupte preotul poate ieși cu prestigiul micșorat. De aceia s'a pus astăzi chestiunea retragerei preoților din viața politică.

Crede totuși că preoții trebue să facă politică, căci altfel această breaslă ar fi complect neglijată.

Preotul trebue să aibă în politică, rolul de educator al maselor pentru binele țării și a neamului.

### Păreri diferite

*Pr. Petru Pralea* se declară pentru acea politică ce este protectoarea bisericii.

*Pr. Nichituș-Andrieșeni* arată că preocuparea preotului trebue să fie biserica și nici decum politica.

Sfera politică nu corespunde întotdeauna cu sfera morală, deoarece în politică se urmărește utilul, pe când în morală se urmărește adevărul.

Incheie declarând că dorința Mitropoliei ca preoții să nu facă politică, este justă.

In acelaș sens vorbește și părintele Nica. Vorbitorii însă sînt întrerupți.

*Pr. Tudorache* declară că dacă preoții n'ar face politică, atunci ar rămâne fără sprijin.

Spune că preoții au obligație morală de a face politică.

*Pr. Niculea*—„Noi nu vrem să fim veșnic terorizați de cei de sus pe chestiunea politicei".

Se produce un schimb de cuvinte între părintele Vasile Chirica și preoții: Tudorache, Grigoraș, V. Iordăchescu.

*Pr. diacon N. Luchian*, sub-protopop, arată că preoțimea are dreptul să facă politică.

Deasemenea preoții: Andreescu, Enache, Petrovanu, se declară pentru participarea preoților la viața politică.

*Pr. Niculea* crede că este necesar ca preoțimea să facă politică, însă o politică națională de interes general bisericesc.

### Rolul preoților în politică

*Protopopul Vasile Chirica* începe prin a arăta că preoțimea se impune ca un corp aparte, și nu prin politică. Unii preoți depășesc norma vieții politice și angajează biserica în fapte care nu cadrează cu haina preotească. De aceia I. P. S. S. Mitropolit Pimen a dat dispoziția ca preoții să se retragă din politică.

Se produce un schimb violent de replici între protopopul V. Chirica și consilierul referent pr. Vasile Mihailescu.

Protopopul V. Chirica încheie declarând că găsește bună dispoziția chiriarhului Moldovei.

*Pr. Vasile Mihailescu*, consilier referent la Mitropolie, spune că se atentează la drepturile politice ale preoților.

Aduce acuzații chiriarhilor, reprezentanți ai clerului în Senat, declarând că aceștia nu se interesează de situația preoțimei.

— „Dacă noi am avea 18 preoți în Senat, ar face mai mare treabă ca cei 18 nababi, care beneficiază de pe urma preoților".

Sfătuește preoții să facă politică.

*Pr. Valeriu Iordăchescu*, prof. univ., arată că preotul este un om al societății și deci are drepturi politice.

Canoanele bisericești nu interzic preotului să facă politică, iar legea electorală prevede că preotul are dreptul de a face politică.

Să se facă însă o politică de adevăr, care să nu provoace tulburări în parohie.

Ședința a luat sfârșit la ora 8 seara.

*

Urmează ca într'o ședință viitoare să se voteze o moțiune în sensul celor discutate de preoțime în chestiunea politicei, moțiune care va fi prezentată I. P. S. S. Mitropolitului Pimen.

Conferințele continuă astăzi toată ziua și mâine dimineață.

GR. SPIRU

Ați întrebuințat JAWOL ?
E minunat ! JAWOL
Cel mai bun ANTINEVRALGIC
combate răceala, gripa și durerile de cap

Citiți zilnic Opinia

# Problema unei Societăți a Apelor în discuția Consiliului Municipal

**Expunerea preliminară a d-lui primar Osvald Racoviță — Chestiunea a rămas în studiu**

Consiliul municipal a ținut aseară o ședință interesantă.

Consilierii au sosit în mare număr.

### Vechiul împrumut

D. Osvald Racoviță expune felul cum a aranjat cu Creditul Județean degrevarea anuității vechiului împrumut de 50 milioane, ceiace aduce comunei un plus de împrumu de 10 milioane și un spor la venituri de peste 3 milioane. A reușit ca obligațiile ce le va primi de la Creditul Județian să fie cumpărate de Banca Națională, pe un curs ce nu va fi mai mic de 50 la sută.

Consiliul ratifică.

### Salubritatea

D. *Șmilovici* recunoscând ca folositoare descongestionarea halei, cere pentru unii comercanți de acolo o păsuire de mutare până la 1 Ianuar.

D. *Pascu Stanciu*, care se ocupă în special cu lucrările din hală, nu se opune.

Grajdurile comunnle trebuesc târgite, și se impune cumpărarea unor terenuri în vecinătate aparținând d-lor Stroici și Panopol.

Se naște o discuție dacă nu e nevoie de descongestionarea actualului local și introducerea unui nou sistem de îngrijire a salubrității, discuție la care iau parte d-nii Osvald Racoviță, C. Toma, D. Dimitriu, profesor Lungu și părintele Niculea.

Consiliul consimte la cumpărarea acelor terenuri, cu 30 lei metrul pătrat, sumă plătibilă în 2 budgete.

D. primar propune ca noul cartier de lângă ferma dr. Brener, să poarte numele de *cartierul Crucea Roșie*, deoarece Crucea Roșie a contribuit la întemeierea acelui cartier.

D. *P. Bogdan*, fostul primar, propune a se exprima mulțumiri Crucii Roșii și în special d-nei Hurmuzescu, prezidenta filialei Iași.

Se admite.

*D-na Hurmuzescu*, mulțumind, roagă pe primar a se da și lumină în acel cartier.

D. Osvald Racoviță răspunde că dorința va fi îndeplinită.

### Problema apei

Se rezolvă o sumă de chestiuni de răscumpărări de terenuri — și apoi se ajunge la pasionanta chestiune a apei prin constituirea societății apelor.

D. primar *Osvald Racoviță* face o detailată expunere a situațiunii de azi. Enumeră toate lucrările făcute până acum.

Dar toate aceste lucrări nu asigură viitorul. Pe conducta dela Buda la Valea Mare încăi, pe Moldova, ca și pe Siret, trebuesc făcute mari lucrări de apărare, și de înlocuire de tuburi. Trebuesc înlocuite multe rețele din oraș. Altfel, ați văzut, când s'a supărat un funcționar și n'a clorinat apa, am avut o epidemie de febră tifoidă.

Dar pentru a ține seamă de propășirea Iașului, va trebui să se ajungă la a doua sursă: *apa de Prut*, proectul găsindu-se la comună.

Notăm că acest proect a fost elaborat de regretatul *Alex. A. Bădăreu*, împreună cu inginerul Chaigneau.

### Societatea apelor

D. Osvald Racoviță continuă expozeul:

Soluția nu e alta de cât constituirea unei societăți a apelor, așa cum s'a procedat cu uzinele de electricitate. A cercetat la Iași și București, în speranța de a găsi pentru această societate capital românesc, dar în situația economică de azi e o imposibilitate.

Deaceia a intrat în tratative în Franța și a găsit un consorțiu de constructori, care prin inginerul Vali, se declară gata a constitui societatea, a furniza capitalul necesar pentru apă și în plus cel necesar pentru construirea unui palat comunal și pentru transformarea pieții Sf. Spiridon.

Primarul demonstrează cu cifre, avantajele pentru comună și în plus reducerea prețului apei, pentru abonați și pentru comercianți, iar *apă gratuită* pentru săraci.

D. Osvald Racoviță, ascultat cu atențiune de consilieri, termină zicând că nu cere azi un vot,— dar roagă pe consilieri de a studia chestiunea rămânînd ca desbaterea să aibă loc în ședința viitoare.

### Studierea proectului

*D. Constantin Toma*, luând cuvântul, zice că în chestia aceasta, nu urmărește nici un fel de politică, ci numai interesul Iașului, fiind gata a da orice concurs. Crede însă că pot fi și alte soluțiuni, de cât acea a concesiunii.

Dorește ca înainte de toate să se puie la dispoziția consilierilor studiile tehnice, financiare și juridice, fără de care nu s'ar putea adopta o soluție definitivă.

D. Osvald Racoviță anunță că toate studiile făcute vor fi puse la dispoziția consiliului.

Ședința viitoare a fost fixată pentru 7 Noembrie.

*Dan*

x Imprimatele cele mai îngrijite, efectuate rapid și cu preț convenabil —la „Opinia" Lăpușneanu 37.

## MINISTERUL FINANȚELOR
## „Imprumutul de inzestrare a Țării" 4½ % din 1934

# Prospect de Emisiune

(REZUMAT)

1. Se emit prin subscripție publică obligațiuni de 1.000 lei valoare nominală ***pe prețul de 880 lei obligațiunea.***

Plata obligațiunilor subscrise se face printr'un singur vărsământ, odată cu subscrierea ***între 5—30 Noembrie 1934.***

2. ***O parte din suma de plată se poate achita cu titluri din vechile rente*** emise de Stat, socotite pe anumite cursuri arătate în foaia de subscripție. Suma ce se plătește cu titluri de rentă nu poate depăși 20% din valoarea nominală subscrisă.

3. Obligațiunea de 1.000 lei produce o dobândă de 4,50% pe an, care se plătește jumătate la 1 Iunie și jumătate la 1 Decembrie, ***prima plată făcându-se la 1 Iunie 1935.***

4. ***Obligațiunile se rambursează în 40 ani*** prin trageri la sorți, cari se fac de 4 ori pe an: la 1 Februarie și 1 Mai pentru obligațiunile care se rambursează la 1 Iunie următor, și la 1 August și 1 Noembrie pentru cele care se rambursează la 1 Decembrie următor. ***Prima tragere la sorți se face la 1 Februarie 1935.***

5. In anul întâiu se rambursează cu ***premii mari*** pentru fiecare un miliard din capitalul subscris.

| | | | | |
|---|---|---|---|---|
| ***1 obligațiune cu*** | | ***3.000.000 lei*** | ***Total*** | ***3.000.000 lei*** |
| ***2 obligațiuni*** | ***„ câte*** | ***1.000.000 lei*** | ***„*** | ***2.000.000 „*** |
| ***4*** | ***„*** | ***500.000 „*** | ***„*** | ***2.000.000 „*** |
| ***4*** | ***„*** | ***250.000 „*** | ***„*** | ***1.000.000 „*** |
| ***46*** | ***„*** | ***100.000 „*** | ***„*** | ***4.600.000 „*** |
| ***57 obligațiuni rambursate în total cu*** | | | | ***12.600.000 lei*** |

In anii următori, numărul obligațiunilor care se rambursează cu 100.000 lei se micșorează cu câte o obligațiune din an în an.

6. Restul obligațiunilor care se mai amortizează în fiecare an se rambursează cu o primă de 200 lei peste valoarea lor nominală, adică:

| | | | | |
|---|---|---|---|---|
| ***Titlurile de*** | ***1.000 lei se rambursează cu*** | | | ***1.200 lei*** |
| ***„ „*** | ***2.000 „ „*** | ***„*** | ***„*** | ***2.400 „*** |
| ***„ „*** | ***5.000 „ „*** | ***„*** | ***„*** | ***6.000 „*** |
| ***„ „*** | ***10.000 „ „*** | ***„*** | ***„*** | ***12.000 „*** |
| ***„ „*** | ***20.000 „ „*** | ***„*** | ***„*** | ***24.000 „*** |

7. ***Plățile dobânzilor și amortismentelor se fac în lei stabilizați***, leul reprezentând o greutate de 10 miligrame aur cu titlul de 0,900.

8. ***Cupoanele scăzute și obligațiunile eșite la sorți se primesc drept numerar*** de către toate Casele Publice

9. Nu se va face niciodată vre-un scăzământ la plata dobânzilor sau a sumelor cu cari se rambursează obligațiile, adică ***aceste plăți sunt scutite de orice impozite sau taxe.***

Obligațiunile mai sunt ***scutite de impozitul pe succesiuni, dote și donațiuni.***

10. Obligațiunile se primesc spre lombardare, garanții și cauțiuni.

11. Subscripțiile se fac la: ***Banca Națională a României și Sucursalele ei;*** la ***Birourile Oficiilor Poștale;*** la ***toate Casele Publice*** și la ***Băncile ce se vor arăta la timp.***

*NOTĂ. — Lămuriri se găsesc în prospectul de emisiune.*

ȘTIRI POLIȚIENEȘTI

## Jaful dela Hală

Locuitorul Grigorie Andrei din com. Mogoșești (Iași) a fost jefuit aseară în str. Cismăriei în chip ciudat. El s'a întâlnit cu o femeie, care s'a dat drept rudă cu dânsul și i-a oferit găzduire. In drum spre casă însă, necunoscuta l-a jefuit pe sătean, sustrăgându-i din buzunar portofelul cu suma de 6.000 lei.

**Agresiunea criminală din Socola.**—Astă noapte gospodarul Pavel Ursu din str. Socola 88 a fost înjunghiat cu cuțitul de individul Gh. Apostol din com. Suceava. Victima a primit îngrijiri, iar făptașul a fost arestat.

**Diverse.**— Sunt cercetați la poliție: Gh. Carmaru din str. Moara de Vânt 5, care a spart vitrina la drogheria Welt din str. Cucu; Natalia Marcu pentru practica clandestină a prostituției; și Moise Magleher din com. Dumbrăveni (Soroca), găsit fără acte. REP.

## Pregătirea premilitară

INȘTIINȚARE

Se aduce la cunoștința tuturor Sergenților din complectare, din contigentele 1931 și 1932, aparținând orașului Iași, că sunt convocați în scopul încadrării formațiunilor Inspectoratului pregătirei premilitare a Municipiului Iași, pentru ziua de 26 Octombrie orele 9, în localul Societății de Gimnastică și Sport din Strada Emilia Humpel Maiorescu.

— Domnii Ofțeri de rezervă care au participat la convocarea din 21 Octombrie a. c. și cari încadrează formațiunile premilitare din Iași, sunt rugați a fi prezenți în ziua de 26 Octombrie orele 10, în acelaș local.

p. insp. P. P. al Municipiului Iași

Maior, *Constantinescu Louis*

x **Crema Miraculoasă** distruge petele de pe obraz, albește și catifelează pielea, dându-i o fineță deosebită și un parfum delicios. Depozit Farmacia Dr. Ratianu, str. Cuza Vodă 48. Se trimite contra ramburs ori unde se cere.

**Textila Buhuși**
Str. Ștefan cel Mare 11
Desface en detail
**Produsele făbricei de postav Buhuși**
cu prețuri fixe originale de fabrică. Asortiment bogat în stofe ultimele noutăți de sezon pentru pardesie, haine și stofe de damă

*PRIMUL BAL AL SEZONULUI*
*Sâmbătă 27 Octombrie 1934*
**Carioca Bal**
în Sala „Sfatului Negustoresc"
Jazzurile „Sigaliy" și „Toma". Taraf de lăutari. Bufet francez. Cafenea Orientală.

## Un eveniment literar

*Sâmbătă 27 Octombrie, d. Ionel Teodoreanu* va sempa în localul Librăriei „SOCEC" noul său roman

**„Crăciunul dela Silivestri"**

Romanul a fost lansat săptămâna aceasta la București unde a obținut cel mai mare succes al acestui sezon literar.

## Alte autografe

Cu o zi înainte, adică *Vineri 26 Oct.* (Sf. Dumitru), d-ra *Mioara Atanasiu* va da autografe pe romanul d-sale

**„Senzualism ascuns"**

în localul librăriei „Cartea Românească" (strada Lăpușneanu).

DE INCHIRIAT apartament 3 camere str. Gusti 6 la Avocat Georgescu.

DE INCHIRIAT 2 camere și bucătărie la două, sau o singură persoană. Str. Sărărie No. 116.

DE INCHIRIAT în strada Lascar Catargi 5 un apartament compus din 4 camere, bucătărie, baie, cameră servitori, pivniță, magazie lemne, parcheteracotă, instalație apă.

LÂNĂ p. pool-owere „Pingouin" — franceză — culorile cele mai moderne. Bumbac pescăresc, macramé, etamină, modele pe etamină și canva. Croșete și toate articolele de mercerie găsiți *eftin* „La Waldman" vis a vis de Hală. Lână pentru covoare, toate torsiunile.

CU 1 TABLETĂ
**Noval**
ÎNLĂTURAȚI IMEDIAT
DURERI DE CAP, DE DINȚI
MIGRENE, NEVRALGII
MENSTRUAȚII DUREROASE
*Cereți la farmacii cutii originale*

*Cabinet Dentar*
**Dr. A. Mises**
*Medic Stomatolog*
Specializat în boli de dinți și gură
Consult. 9—1, 3—7
*Str. Ștefan cel Mare 60 etaj*
*(casele Episcopiei Catolice)*

DOCTORUL
**R. DAMSKER**
Str. Ghica Vodă No. 44—46
MEDICINĂ INTERNĂ, SIFILIS ȘI GENITO-URINARE
*Diatermie și băi de lumină*
între 8—1 a. m. și 3—7 p. m.

GĂSIȚI locuință după placa anunțând prin mica publicitate al ziarului „Opinia".

# Iarăși teroarea fiscală

## Șperțul inevitabil. Calvarul meseriașilor. Un protest la Ad-ția Financiară

Din cauza slabelor încasări ale fiscului la Iași, în urma drasticelor ordine de intensificare a încasărilor primite de la ministerul de finanțe, administrația financiară din localitate a luat în ultimul timp măsuri în consecință.

D. administrator financiar Monosteschi a lansat o serie de circulări către toate percepțiile din oraș și județ ce rând sub pedeapsa punerei în disponibilitate, intensificarea încasărilor.

Această măsură a avut însă o curioasă repercusiune: agenții de urmărire și unii perceptori s'au pretat la abuzuri, exercitând o adevărată teroare fiscală.

Această teroare a fost mai mult resimțită de meseriași care nu puteau să-și facă datoria către stat decât achitându-și impozitele în rate lunare. De și erau de bună credință, meseriașii ieșeni s'au văzut cu uneltele sechestrate de fisc și astfel în imposibilitate de a-și continua meseria. Pentru a li se sechestra alte obiecte decât uneltele de lucru, meseriașii trebuiau să dea șperțuri unor agenți fiscali.

*

O numeroasă delegație de croitori patroni în frunte cu d. Marcovici, s'a prezentat d-lui administrator financiar și i-au expus teroarea fiscală pe care unii agenți o exercită asupra meseriașilor ieșeni.

D. Monosteschi a convenit ca toți meseriașii din localitate să-și achite datorii le către stat în rate mici eșalonate. Meseriașii vor trebui să se prezinte la administrația financiară unde li se vor fixa eșalonările, în raport cu datoriile pe care le au.

In orce caz organele fiscului nu vor avea dreptul să sechestreze uneltele de lucru ale meseriașului.

După câte aflăm, zilele acestea administratorul financiar va lua o interesantă hotărâre privind perceperea impozitelor dela comercianții din localitate. Se vor acorda o serie de înlesniri acelor comercianți cari își vor achita până la 1 Decembrie datoriile către stat.

LONNY.

# ULTIMA ORĂ

## Rolul senzaţional al d-lui Goering la Belgrad

### O propunere împotriva Italiei

*Paris 23.— „Paris Soir" afirmă că primul-ministru prusian d. Goering, cu prilejul recentei vizite la Belgrad, a oferit Jugoslaviei colaborare politică şi economică cu Germania, pentru o acţiune comună împotriva Italiei.*

*D. Goering a propus Jugoslaviei să sprijine Anschlussu', şi i-a oferit în schimb Karantia, Klagenfurt, Willach etc. precum şi unele concesiuni economice.*

*Ministrul de externe jugoslav d. Jeftici, a respins propunerea.*

## Noul guvern iugoslav

Belgrad 23.—Regenţa a recomandat să se alcătuiască un guvern de concentrare a tuturor forţelor politice care au aderat la actul regal din 1929. In acest sens, şi d. Koroşetz a fost invitat să intre în cabinet, însă propunerea nu s'a putut realiza.

In cursul nopţii, d. Uzunovici a reconstituit guvernul în forma veche, cu modificarea următoare: foştii prim-miniştri d-nii Marincovici şi Fricici au intrat în cabinet ca miniştri fără portofoliu.

Fostul premier, generalu Jifcovici, a fost numit ministrul armatei, în locul generalului Milovanovici.

*

Geneva 23. — In cercurile Ligii Naţiunilor se vorbeşte că o Comisiune internaţională va fi însărcinată să examineze documentele în legătură cu atentatul din Marsilia.

Bucureşti 23 — „Curentul" este informat că poliţiile franceză şi jugoslavă au sezisat poliţia română că anumite elemente croate s'au pregătit să treacă clandestin graniţa în România. S'au luat măsuri în consecinţă.

Poliţia din Belgrad a făcut un demers şi la Budapesta, cerând urmărirea unor terorişti refugiaţi pe teritoriul maghiar.

## Tratativele franco-italiene

Paris 23.— In vederea încheerii unui acord franco-italian, ambasadorul Chambrun a avut convorbiri importante la Roma.

Vizita ministrului de externe d. Laval, în capitala Italiei, se va produce la 26 Noembrie.

Intre altele, se discută şi rectificarea graniţei dintre Tunis şi Libia.

## Explicaţiile d-lui primar Racoviţă

### cu privire la înfiinţarea societăţii apelor

După şedinţa de aseară a consiliului comunal, d. primar Osvald Racoviţă ne-a furnizat unele explicaţii privind tratativele cu grupul „Valéry".

**Finanţa română nu riscă**

I s'a obiectat d-lui O. Racoviţă, *de ce nu face societatea apelor cu capital indigen.*

Primarul a răspuns prompt:

— „Inainte de a începe tratative cu francezii, — şase luni am tatonat şi discutat cu toate instituţiile de credit din ţară, de Stat şi particulare.

Concluzia?..

Un împrumut pe termen lung acordat Municipiului Iaşi este exclus. Nimeni nu dă!..

**Imprumutul pentru apă**

I s'a mai reproşat primarului că *„încuroă Primăria pe viaţă cu împrumutul de 300 milioane pe care-l contractează.*

Iată replica:

— „Grupul „Valéry" s'a obligat să acorde Primărlei un împrumut până la 280 milioane lei, — dacă această sumă va fi necesară. Imprumutul se va face în tranşe, pe măsura necesităţilor.

La început, pentru punerea în siguranţă a actualei conducte şi executarea lucrărilor reţelei de distribuţie în oraş, va fi necesar circa 120-150 milioane lei.

Dacă se vor face lucrările pentru aducerea apei dela Prut, deabia atunci, se va face împrumutul tranşa doua".

**Avantagii**

D l O. Racovitză ne-a mai arătat că s'a studiat problema ca populaţia săracă să nu simtă povara contoarelor. Vor fi 300 cişmele care vor aproviziona la o taxă în imă

Grupul francez s'a obligat să facă lucrări ce vor costa circa 5 milioane lei.

— „Primăria niciodată n'ar fi putut acoperi această sumă pentru o atare lucrare!.."

H Burileanu

## De la clubul naţ.-ţărănesc

Aseară a avut loc şedinţa plenară a organizaţiei naţional ţărăniste.

D. prof. Costăchescu a adus mulţumiri d-lor Christea Mahlasovici şi maior Bogdan, conducătorii sectorului Lambrior; şi d-lor Ed. Rudebom şi Carol Kratenştein, conducătorii sectorului I. C. Brăteanu-Cuza-Vodă, sectoare inaugurate Duminică.

Apoi şefii de sectoare au făcut dări de seamă asupra situaţiei din judeţ.

S'a primit înscrierea în organizaţie a d-nei Elena Ing. M. Dima, licenţiată în farmacie, d-ra Betina Kratenstein, studentă, d. Ioan Andreian, profesor la şcoala normală V. Lupu, dr. Eugen Ionescu, d-rand Gh. Aronovici, Vasiliu Vladimir, etc.

## ORA 1

## Accidentul unui avion

Buc. 23— La Piteşti un avion „Potez" a suferit un accident la aterisare. Aparatul a capotat şi şi-a rupt elicea. Pilotul a scăpat nevătămat.

## NINGE LA MUNTE

La Miercurea Ciucului, în Argeş şi în alte regiuni muntoase ninge de astă noapte. S'a aşternut un strat de zăpadă de câţiva centimetri.

## Incendiu la o boiangerie din Bucureşti

Buc. 23.—La boiangeria Cogălniceanu din str. Izvor 110, a izbucnit azi dimineaţă un incendiu.

A ars acoperişul clădirii.

## Sentinţa în procesul Ciumetti

### Toţi acuzaţii au fost achitaţi

Buc. 23.—In tot cursul nopţii au continuat desbaterile în procesul Ciumetti.

Partea civilă, în urma unui incident cu preşedintele s'a retras din instanţă.

Procurorul şi-a desvoltat apoi rechizitorul, după care a vorbit apărarea.

Dimineaţă s'a dat sentinţa. Toţi acuzaţii: Panova, Mateescu, Negrescu, Em. Constantinescu şi Pavel Ştefan au fost achitaţi.

Cabinet dentar
I. GOLŢMAN
DENTIST
LUCRARI MODERNE
PREŢURI REDUSE
— Piaţa Unirei —
(colţ Cuza Vodă 62)
Intrarea prin boltă lângă Socec

DOCTORUL
OVIDIU CORDESCU
consultă zilnic pentru boli de
Nas, gât şi urechi
de la 4—7 p. m.
n str. Gh. Mârzescu 16

Lămpi moderne electrice
CU PREŢURI REDUSE
la CRISTAL
STR. CUZA VODĂ 87

A apărut şi s'a pus în vânzare volumul V din
NOSTALGII
In Preajma Revoluţiei
de C. ŞTERE
Editura „Adevărul". 400 pagini 80 lei
De vânzare la chioşcuri şi la depozitul general de ziare S. PERITZ, str. Lăpuşneanu 28 Iaşi.

AZI la ROXY
Două filme şlagăre tot cu 12 şi 8 lei
Hai să însurăm pe Alteţa Sa!
cu celebrul tenor mexican Jose Mojica
Al doilea film O săritură în prăpastie
cu celebru acrobat Hary Piel
Micky şi Jurnal Pathe completează programul
Acelaş program dimineţile de Sâmb şi Duminică cu 8 şi 6 lei intr

Sanatoriul şi Clinica Chirurgicală
Dr. Tzaicu
din IAŞI Str. Carol 20
După exemplul clinicelor din marile metropole europene prevăzut cu cele mai perfecţionate metode, aparate şi instrumente pentru diagnosticul şi tratamentul bolilor.
Metoda de anestezie pe care o suportă bolnavii slăbiţi, atinşi de inimă, rinichi, cu rezultatele cele mai bune.
Noua metodă de vaccinare în tratamentul reumatismului cronic cu admirabile rezultate.
Metoda HYDRODIATERMICĂ FOARTE EFICACE în eliminarea nisipurilor urinare înlăturând formarea pietrelor la rinichi.
Ingrijire de primul rang pentru toţi bolnavii. Personal instruit şi amabil la dispoziţia bolnavilor în ori ce moment.
Preţurile convenabile pentru toată lumea.
Dl. Dr. Tzaicu directorul şi chirurgul şef prezent în Iaşi locueşte în Sanatoriu.
Pregătire permanentă pentru chirurgia de urgenţă
Salvarea la dispoziţie.
TELEEON 248

Becuri ELECTRICE garantate
Toate voltagele
mărcile TUNGSRAM, PHILIPS, WOLFSRAM, OSRAM etc.
Cumpăraţi cu preţurile fabricei la Depozitul General
Zaharia Weiss, Piaţa Unirei

## O altă domnişoară din Iaşi

### îşi reclamă logodnicul pentru escrocherie

D-ra Cuţa Lazăr din str. Cuza-Vodă, a reclamat parchetului pe logodnicul ei d. Solomon Davidovici din Iaş, actualmente stabilit la Bucureşti str. Vultur, acuzându-l de excrocherie.

Reclamanta arată că prin diferite presiuni, logodnicul a determinat pe părinţii ei să-i încredinţeze suma de 100 mii lei ca parte din dota de 200 mii lei, care trebuia să i se ofere la nuntă.

Solicitând o nouă sumă de bani şi fiind refuzat, Solomon Davidovici şi-a părăsit logodnica, declarând că nu înţelege să se mai căsătorească.

D-ra Lazăr cere justiţiei măsuri în contra logodnicului şi a familiei sale din Bulevardul Ferdinand, ca răspunzători de daune.

Parchetul a dispus cercetări.

## Baronul Skoda arestat

Praga 23. — O telegramă din Viena anunţă că baronul Karl Skoda (fiul fostului şef al uzinelor Skoda), în etate de 24 ani, a fost arestat, de curece a încercat să-şi împuşte avocatul.

## Apropiate schimbări

### la administraţia financiară

Se anunţă o nouă mişcare în conducerea administraţiilor financiare locale.

Astfel se dă ca sigur că d. Emil Mardare, titular la constatare, va trece şef de serviciu,— în locul său fiind numit d. Gavrilescu, în prezent sub-administrator la încasări şi plăţi.

Deasemenea se afirmă că delegaţia d-lui Monostenschi va înceta, în locul său venind d. Buznea.

In cipa când administraţiile se vor unifica, titular general va reveni d. V. Tăutu, actualmente la Cluj.

## Agresiune în stradă

### contra unei domnişoare

Chişinău 23.—O sălbatecă agresiune s'a întâmplat eri în plin centrul oraşului. Un anume Vasile Lazăr a acostat pe d-ra Olga Tiscenco, căreia i-a făcut propuneri ruşinoase.

Văzând că domnişoara nu i răspunde, Lazăr a tăbărât asupra ei, tăindu-i cu un briceu beregata.

In stare gravă a fost internată la spital.

Cu mare greu, trecătorii au dezarmat pe criminal, predându-l apoi poliţiei. COR.

## Inscrierile şi examenele

### la facultatea de farmacie

Facultatea de medicină din Iaşi (învăţământul farmaceutic) a afişat următorul anunţ:

Inscrierile studenţilor în anul I de practică la farmacie se vor face dela 10 Oct. până la 1 Noembrie 1934.

Numărul de inscrişi va fi cel fixat de Consiliu, adică 50 studenţi.

Reinscrierele vechilor studenţi se vor face între 10 Oct. şi 1 Nov.

Toate examenele se vor da în condiţiunile de până acum între 1 şi 10 Nov. 1934. Iar examenele de licenţă se vor face ca şi până în trecut.

Inceperea cursurilor va avea loc între 10 şi 15 No., după indicaţiile pe care le va da fiecare profesor în parte.

Taxele vor fi cele ale fac. de medicină, majorate cu 500 lei.

Decan, prof. *I. Tănăsescu*

## O nouă sesiune de examene

### pentru studenţii în medicină

Ieri s'a întrunit consiliul facultăţii de medicină, sub preşedinţia d-lui decan prof. dr. I. Tănăsescu.

S'a admis tuturor studenţilor dela această facultate în luna Ianuarie, o sesiune extraordinară de examene pentru o restanţă şi jumătate.

## Informaţii

x **Pentru S-ftul Dimitrie, Fr. Pogor au pregătit o adevărată surpriză clienţilor, în privinţa bogăţiei asortimentului de bunătăţi şi preţurilor mult scăzute.**

x **Doctorul Zosin** dă consultaţiuni *(nervoase şi interne)* în str. Armeană **15 dela 2 la 4.**

ŞTIRI ECONOMICE

După cum se anunţă din Bruxeles sucursala Belgia a soc. de asigurare „PHOENIX" Viena a plătit înainte de câteva zile cu prilejul unui accident mortal urmaţilor suma scadentă de 6.25 milioane fr. francezi (egal Lei 41.437.500) pe baza unei polite contractată abia în 1931.

## De la Palat

Bucureşti 23. — M. S. Regele a plecat aseară la Arbalulia, pentru a asista la sfârşitul manevrelor militare.

Spre aceiaş destinaţie a plecat şi d. ministru Inculeţ.

*

Prinţul Nicolae a sosit ieri, venind dela Paris, împreună cu delegaţia română care a asistat la funeraliile lui Barthou şi Poincaré.

## INFORMAŢIUNI

*x La deschiderea corpurilor legiuitoare, d. prof. N. Costăchescu va face o interpelare privind învăţământul primar, pe baza unor cazuri ieşene.*

x **Un bal original.** Surpriza sezonului o va prezinta desigur „Carioca-Balul" organizat de un grup de absolvenţi ai şcolii comerciale superioare din Iaşi. Balul a fost fixat irevocabil pentru seara de 27 Octombrie în saloanele „Sfatului Negustoresc".

Se va lansa ultimul dans „Carioca" şi se vor pune la dispoziţia asistenţei variate şi inedite surprize. Orchestrele: Sigally şi Toma.

x *O înscenare.*— Am relatat acum câteva zile că la Chişinău a fost arestat tânărul Iancu Volovici, originar din Iaşi. Tânărului i s'a adus învinuirea că ar fi siluit pe d-ra E. Gorobacenco.

Stabilindu-se apoi că e vorba de o înscenare, d. Iancu Volovici a fost eliberat, iar d-ra Gorobacenco a fost dată în judecată pentru denunţare calomnioasă.

x **Tripouri clandestine.**— Poliţia locală primeşte regulat denunţuri, prin care i se aduce la cunoştinţă că în oraşul nostru funcţionează numeroase tripouri clandestine, unde se practică pockerul, bellota şi alte jocuri de noroc.

Eri s'a primit o nouă reclamaţie că în clădirea din str. Cucu 13 se adună în fiecare noapte tineri care joacă în cărţi până în zori de zi.

S'au dispus cercetări.

x *Nenorocire.*—Eri după amiază lucrătorul Dumitru Diaca din str. Berăria Veche, a fost electrocutat pe când lucra la transformatorul electric din faţa hotelului Traian.

Cadavrul nefericitului a fost depus la morga spitalului Sf. Spiridon.

x A apărut în localitate ziarul „Veteranul", organul societăţei veteranilor, invalizilor şi văduvelor din Război din Iaşi.

In seara de 28 Octombrie va avea loc un bal la „Sport şi Muzică" pentru mărirea fondurilor acestei societăţi.

*x Magistratul din Bucureşti* anchetat de d. inspector Bădescu-Roşiori, este d. Anton Petrescu, preşedintele S. I a Trib. comercial de Ilfov.

x **Incident cuzist.** Cu prilejul întrunirei cuziste la Braşov, s'a produs o busculadă între manifestanţi şi poliţie. S'au operat 10 arestări.

x *Consiliul de război* a judecat eri opo i ia locot. Emilian Botnăraş, condamnat în contumacie la 10 ani închisoare pentru trădare.

Consiliul a menţinut pedeapsa oliţerului.

Lct. Botnăraş a fost depus la închisoarea militară.

x **Conferinţe preoţeşti.** — Astăzi dimineaţă au continuat conferinţele preoţeşti.

Şedinţa a fost consacrată discuţiei asupra soc. „Ocrotirea".

Părintele Ioan Ţincoca, face o dare de seamă asupra activităţii soc. „Ocrotirea" pe care o conduce.

Mai vorbesc preoţii Negoiţă-Erbiceni, Mihailescu, etc.

Preoţimea a asistat şi la un parastas oficiat în capela seminarului „Veniamin" pentru preoţii decedaţi.

Maine conferinţele preoţeşti va fi închise.

x La inspectoratul şcolar secundar au sosit diplomele de bacalaureat. Ele vor fi eliberate titularilor în cursul acestei săptămâni, cu începere de Joi.

x *La Chişinău* au sosit d. comisar G. Alexandriu din Bucureşti şi dedectivul Gaman.

Cei doi poliţişti se află în căutarea unui necunoscut, care ar fi amestecat în organizaţia teroristă croată.

x *Teatrul Naţional* prezintă astă-seară premiera piesii lui Shaw „Androcles şi Leul", într'o montare de proporţii mari a d-lui Ion Sava.

Rolele prime le joacă d-nii C. Ramadan, Mill. Gheorghiu, G. Popovici, C. Sava şi d-nele El. Necolau, Sandina Stan.

Atenţiune! Faceţi-vă analiza urinei care pentru medic constitue oglinda sănătăţii Dvs. Nu neglijaţi şi luaţi măsuri din timp. Vase speciale de colectat urina şi instrucţiuni vă stau la dispoziţie la Farmacia Dr. Beceanu Piaţa Halei Iaşi.

x **Comandaţi clişee la ziarul „Opinia".**

## O bandă de femei

### arestată la Chişinău

Chişinău 23.— Agenţii poliţiei au reuşit să aresteze eri pe cunoscuta hoaţă Maria Strunga şefa unei bande de femei, care are la activul ei nenumărate spargeri.

Asupra Mariei Strunga s'au găsit bijuterii, în valoare de sute mii de lei.

S'a stabilit că maria Strunga a lucrat un timp în banda celebrului Polisciuc.

Până'n prezent au putut fi arestate cinci membre ale bandei conduse de Maria.

## Instalarea noului inspector şcolar

Azi dimineaţă a avut loc instalarea noului şef inspector secundar d. prof. V. Tanase, în locul fostului inspector d. M. Costăchescu, retras din această demnitate.

Au rostit cu acest prilej cuvântări d-nii Costăchescu, Tanase şi Ionescu.

Din partea funcţionarilor inspectoratului, a vorbit d. Papacostea.

## Informaţii

x **Fr. Pogor vând numai cu 6.0 lei kg. icre negre moi**

x Parchetul a pus în libertate pe tinerii Al. Bogdan şi Gh. Chiriţă cari au provocat scandal noaptea trecută în localu „Coroana" din cartierul Gării.

x **Reţineţi la „SOCEC" noul roman al lui Ionel Teodoreanu** „*Crăciunul de la Silvestri*".

DOCTOR
M. Mătăsaru
Specializat la Paris
fost asistent de spital la Paris
Boli Interne
INIMĂ, PLĂMANI
şi tratamentul tuberculozei pulmonare cu Pneumotorax artificial
Str. Mârzescu 16 (parter)
Cons. 9—10 a. m. şi 3—6 p. m.

x **Tusa şi Răguşeala** în bronchitele gripale dispar repede cu *Pastilele de Eucalipt Benzomentolate Dr. Ratianu* aprobate de Consiliul Sanitar Superior. Indicate în toate afecţiunile pulmonare, laringite, astmă, desinfectează plămânii, uşurează respiraţia. Depozi Farmacia Dr. Ratianu, Cuza-Vodă 48.

ANUL. XXX No. 8256

ABONAMENTE
Lei 600 . . . . pe un an
„ 300 . . . . „ 6 luni
„ 150 . . . . „ 3 „

ATELIERELE TIPOGRAFICE
IAŞI. — STR. LĂPUŞNEANU 37

2 (doi) lei exemplarul

# OPINIA

Ziar popular cotidian

JOI 25 OCTOMBRIE 1934

Premii Gratuite
Bon No. 27
OPINIA

# PREOŢII ŞI POLITICA

*Discuţie aprigă la Conferinţele preoţeşti, pe chestia participării preoţilor la politica de partid!*

*Ni se pare că majoritatea vorbitorilor s'a pronunţat pentru politică. Şi credem a observa că sprijinitorii politicei sînt tocmai oameni de partid; care astfel îşi justificau atitudinea şi-şi apărau situaţia, — poate chiar interesele.*

*Susţinătorii politicei au dreptate din punctul de vedere al intereselor personale. Dacă preocupările duhovniceşti nu-ţi răpesc tot timpul şi stăruinţa altarului nu-ţi satisface aspiraţiile, evident că partidul politic e organul prin care poţi izbuti să-ţi împlineşti micile dorinţe „cetăţeneşti". Vrea părintele un locuşor de deputat, o ajutorie de primar, vre-o diurnă, un inspectorat, o catedră, un fond „pentru materiale", aranjarea vreunui nepoţel etc. etc.— astea toate se fac mai lesne cu ajutorul cluburilor.*

*Dacă privim aşa lucrurile, se înţelege că partizanii politicei au dreptate.*

*

*Există însă un interes spiritual al Bisericei; un scop de înălţare morală a societăţii şi de îmbunare a raporturilor între oameni. Pentru acest mare interes, preotul trebue să fie o pildă vie de curăţenie şi dezinteresare; trebue să fie mai presus de patimi şi de bârfire; mai presus de ocară şi de bănuială.*

*Corpul clerical trebue să impue oricând şi oricui, prin forţa lui morală, — ca să înveţe pe oameni că există o limită a vrajbei şi a patimelor lumeşti.*

*Dacă preotul intră, activ, în aceste patimi, societatea pierde pilda şi învăţătorul! Rezultatul îl înţelegem şi îl vedem practic, de atâta vreme...*

*Însă unii zic: — Preotul vrea să înalţe moravurile politice.*

*O fi vrând; însă adevărul este că preotul nu ridică moravurile la înălţimea lui, ci se scoboară el la năravul agenţilor electorali. Iar răul politicianismului roade atât de aprig în spiritul preotului, încât deseori îl dezbracă până la instinct (subsemnatul, pe când făceam politică militantă, am riscat să fiu bătut de un preot adversar politic...).*

*Politica militantă distruge nimbul preotului; iar faptul are influenţă asupra credinţei însăşi. Şi cu cât preoţii vor face mai multă politică, cu atât mai des vor avea prilejul să se plângă că „interesele Bisericei sânt neglijate de conducători"; şi cu atât mai intens va reveni în discuţii problema sectelor religioase. Fiindcă sectele — adica slăbiciunea credinţii — nu provin dela vreun defect al Textelor eterne, ci dela slăbiciunea slujitorilor. Iar slujitorul devenit dărâmă în scandaluri de suburbie şi de cârciumă, pierde prestigiul harului.*

Lr.

# Raidul Anglia-Australia

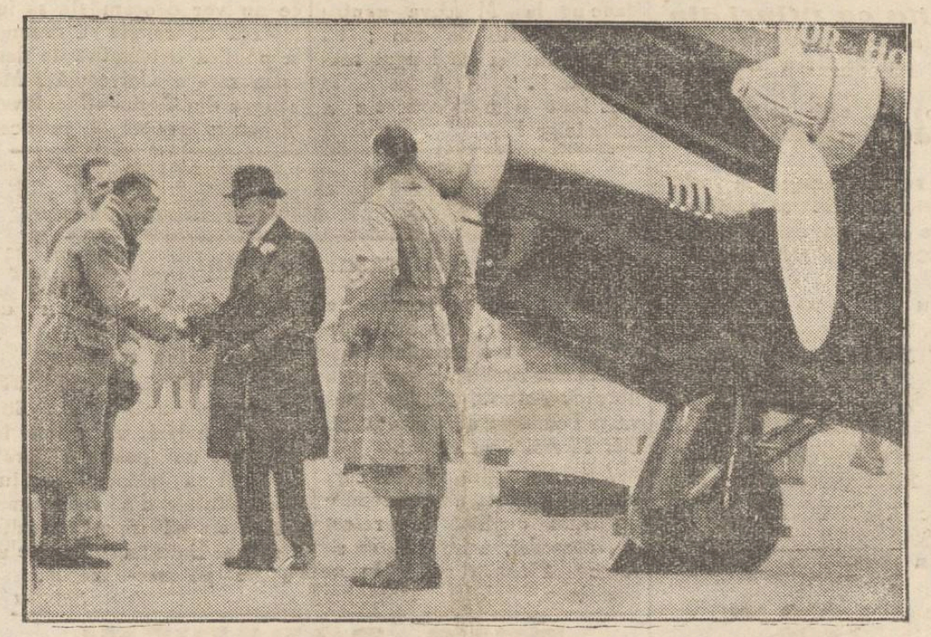

Marele raid aviatic Londra (Anglia) Melbourne (Australia) s'a terminat cu victoria piloţilor Scott şi Black. Ei au sosit primii, parcurgand distanţa de 18.000 Klm. în 71 ore.
In cliseu: regele George al Angliei, pe aerodromul din Londra, dând mâna cu fiecare aviator, înainte de plecare.

# Europa invadată de monete false

## Un aparat special pentru recunoaşterea monetelor

Pacostea monetelor false nu este ceva specific românesc. Spectacolul caracteristic al oamenilor care examinează atent banii de metal şi-i lovesc spre a asculta sunetul, se poate surprinde astăzi aproape în toate ţările din Europa.

Biroul statistic al monetăriei din Londra, după datele culese, a constatat că Europa este invadată de monede false în sumă de câteva miliarde shillingi. Falsificările se fac nu numai în ţările din orient, ci şi în apus. Astfel în Franţa, în Anglia şi în Germania cantitatea de monete falsa este enormă. Zilnic se descoperă bani contrafăcuţi în sumă de multe milioane.

In Austria, în Polonia şi Rusia se falsifică deasemenea banii de metal pe scară întinsă. Iar România, după cum ştim nu face excepţie.

Acelaş birou statistic din Londra precizează că falsificatorii au ajuns la procedee destul de perfecţionate. Unii utilizează chimişti şi tehnicieni dibaci, aşa încât monetele false nu pot fi recunoscute după mijloacele pe care publicul le are la dispoziţie.

De aceia s'a căutat să se găsească un procedeu precis pentru descoperirea banilor contrafăcuţi. Şi de curând inginerul englez Rob Smikens a inventat mijlocul necesar.

E vorba de un aparat, care funcţionează la priza electrică. Aparatul are aspectul unui cântar cu două guri: printr'o parte se introduc monetele, iar pe cealaltă parte monetele ieşă din aparat. Maşina cântăreşte banul şi-i probează dozajul şi sunetul. Cum aparatul e foarte sensibil, el poate aprecia cea mai mică diferenţă de greutate şi de combinaţie în aliaj.

Maşina lucrează automat cu o repeziciune uimitoare. Monetele veritabile ieşă din aparat, în timp ce cele falsificate sânt reţinute într'o cutie aşezată subt acest „cântar al banilor". In cinci minute aparatul poate controla monete în valoare de câteva sute mii lei.

Desigur, asemenea aparate ar trebui aduse şi la noi, pentru a se instala la toate întreprinderile şi a se evita scenele penibile cu sunatul banilor.

# DIN TOATA LUMEA

***Nuntă pe biciclete*** — Un caz original s'a înregistret la Baltimore (Statele-Unite).

Miss Francis Boarman s'a măritat cu tânărul Adam Pressinger. Cum ambii sânt ciclişti pasionaţi, au decis să vie la biserică pe bicicletă. Ceva mai mult; în invitaţiile trimise nuntaşilor i-au rugat şi pe aceştia să sosească pe biciclete. Mosafirii fiind şi ei sportivi, au primit cu entuziasm această propunere.

Astfel s'a format un cortegiu de câteva sute de biciclete, care a venit la biserica din Baltimore, unde s'a oficiat nunta. Apoi, tot pe biciclete, persoanele s'au dus la casa miresei, unde a avut loc o petrecere. Iar după chef toţi invitaţii în frunte cu mirele şi mireasa, au făcut o excursie pe biciclete.

A fost într'adevăr o nuntă ...pe roate. Rămâne de văzut, cum va fi de acum înainte!..

***Văduvele nemăritate.***— In China văduvele care nu se remărită, se bucură de o stimă deosebită. Acest respect a mers până acolo, încât s'a ridicat la Chialing un arc de triumf în onoarea văduvelor nemăritate.

Toate văduvele din această categorie au fost serbătorite şi ovaţionate. Ele au depus flori lângă arcul de triumf şi au înscris într'o carte cu tartaje de fildeş numele soţilor dispăruţi.

Cu acest prilej s'a constituit şi o ligă a văduvelor nemăritate din China, pentru a păstra cultul bărbaţilor decedaţi. Desigur însă, şi acolo sânt destule... văduve vesele!

*

***Chirie pentru cerşit.***— In oraşele mari din America cerşitul este o afacere rentabilă. Sânt mulţi cerşetori cu case şi avere.

Astfel zilele trecute a fost arestat la Filadelfia un cerşetor anume Lewis Chippero, care implora mila trecătorilor în piaţa cea mai populată a oraşului.

El câştiga zilnic cel puţin zece dolari, adică 10.000 lei. S'a mai stabilit că cerşetorul plătia poliţistului din post un fel de chirie lunară pentru acea poziţie admirabilă.

Ancheta a constatat că mai toţi cerşetorii erau obligaţi la asemenea chirii şi cine plătia o sumă mai mare, acela obţinea un loc mai bun pentru cerşit. Americanii practici nu se desmint!...

*

***Divorţ şi ţigări.***— Un caz curios de divorţ a venit spre judecare în faţa tribunalului din Glasgow (Anglia).

Un anume L. H. Winter a cerut să fie despărţit de nevastă, fiindcă ea e o pasionată fumătoare. Bărbatul a rugat-o să renunţe la ţigări, dar soţia n'a vrut să-l asculte. Astfel au isbucnit certuri conjugale, care au culminat cu cererea de divorţ.

Tribunalul însă a respins acţiunea, întrucât motivul nu este legal. Aşa că femeia va continua să fumeze, iar bărbatul să rabde!..

# Cenuşa morţilor şi ce cetăţile justiţiei

## In Statele-Unite se va cere interzicerea incinerărilor

Din New-York se anunţă că cercetările în afacerea Baby Lindbergh au intrat într'o fază complicată.

Răpitorul Hauptman susţine neclintit că nici el nici tovarăşii lui n'au ucis copilaşul celebrului aviator. In momentul răpirii, băeatul a căzut de la fereastră şi a căpătat o rană adâncă la cap, ceiace i-a provocat moartea.

Această afirmaţie însă nu mai poate fi verificată, întrucât cadavrul lui Baby a fost incinerat, iar cenuşa depusă într'o urnă funerară. Cazul a pus în discuţie o chestiune de ordin general.

Justiţia americană va cere guvernului să interzică incinerările în cazurile nelămurite, care comportă investigaţii ulterioare, întrucât pe cenuşa morţilor nu se pot face cercetări. Dacă Baby Lindbergh ar fi fost îngropat, misterul morţii sale s'ar fi putut lămuri în prezent.

IDEI ŞI FAPTE

# Se aranjează...

## Solidaritate politicianistă în afacerea Skoda

Urmărind regulat lucrările, nu tocmai regulate, ale comisiunii de anchetă în afacerea Scoda, ne-am format convingerea că dacă cineva merită să fie compătimit, apoi e fiecare dintre parlamentari care au avut nenorocul să figureze în acea comisiune.

Respectivii nu-i vorbă, şi-au încasat indemnizaţiile grase. Totuşi, sărmanii de ei n'au fost suficient plătiţi, ţinând seama de faptul că i-a chinuit neîncetat gândul că va trebui să vie ziua fatală când nu vor mai avea încotro şi vor fi siliţi să-şi depuie raportul.

Şi iată că a sunat ceasul deciziv: în cel mult trei zile se va cunoaşte cuprinsul raportului întocmit de d. deputat Bentoiu.

Ei bine — şi amănuntul se precizează depe acuma... raportul în chestie va fi cu totul senzaţional. Deşi anchetatorii s'au putut edifica asupra quantumului sumelor defraudate (fleacuri de miliarde lei), ei se vor feri totuşi să ceară pedepsirea „marilor" vinovaţi, mulţumindu-se să se răfuiască cu aşa zişii „executori tehnici" ai contractului.

Şi dv. care aţi avut necesitatea să sperati că se va stabili absolut toate răspunderile...

Dar iată cum un ziar din capitală motivează—cu o admirabilă sinceritate—hotărârile comisiunii de anchetă:

— „In prezent fiind mai multă nevoie ca oricând de o destindere politică, în raza vinovaţilor, nu vor intra decât executorii tehnici". Adică, principalii vinovaţi vor fi cu totul scoşi din cauză, fiindcă se doreşte evitarea unei tensiuni în raporturile între cele două partide mari de guvernământ. Sau pe româneşte: „corb la corb nu-şi scoate ochi" şi „o mână spală pe cealaltă".

Vor mai fi poate discuţiuni neplăcute în parlamentul ţării. Apoi însă, afacerea Scoda va trece definitiv pe al doilea plan. Parcă nici n'a fost şi parcă nici nu s'au dus pe gârlă miliarde de lei!

Dar în definitiv, aiurea se procedează altfel? In democratica Franţa nu se tinde parcă spre muşamalizarea fantasticei excrocherii a lui Stavisky?

Dacă politicienii ar risca să desvălue măcar o singură dată misterile în care se complac regimurile lor, şi-ar semna cu propriile mâini o sentinţă de moarte...

I. L. BASARABEANU

CRONICA PEDAGOGICĂ

# Educaţia Surdo-Muţilor

Surdo-muţii au fost multă vreme consideraţi ca nişte fiinţe inferioare, sau mai bine zis, fiinţe fatal sortite întunericului şi mizeriei.

In antichitate, la unele popoare erau aruncaţi; iar mai târziu crescuţi lângă părinţi ca sclavi ai muncii, exploataţi şi batjocoriţi de toţi, după cum se mai vede şi astăzi. Părinţii şi înăbuşeau durerea în lacrimi, în acelaş timp mângâindu-se (par'că) prin zicerea „Aşa a voit Dumnezeu".

Şi azi mai dăinuieşte această părere care este greşită, prin faptul că, surdo-mutul nu este anormal, el este infirm de auz *şi mut numai pentru că n'aude.* Organele ce iau parte la vorbire sunt normale şi capabile deci să redea sunete ori când, şi ca atare surdo-mutul *educabil* se poate îndrepta mult prin *educaţia specială* — începută de timpuriu în Institutele de specialitate (dintre care unul este la Iaşi) — din punct de vedere fizic, intelectual, moral şi profesional; precum şi să facă din ei fiinţe capabile de a avea un rost util în viaţă.

Surdo-mutul are dreptul la viaţă ca şi semenul său vorbitor-auzitor şi nimeni n'are dreptul a sta în calea pregătirii sale şi a profita de infirmitatea sa.

Rezultatul muncii experimentatorilor pe tărâmul modico-pedagogic, printre care amintim pe Abatele de L'Epée şi Heinicke, — este realitatea de azi că, surdo-mutul *poate fi făcut să vorbească prin viu graiu* ca şi semenul său vorbitor; surdo-mutul poate fi pregătit pentru viaţă, învăţând o meserie potrivită infirmităţii sale.

*Surdo-mutul prin educaţie specială, devine surdo-vorbitor.*

Imi place a crede că fiecare educator ştie ce mare rol psihic joacă limbajul vorbit în desvoltarea inteligenţii şi că surdo-mutul îşi păstrează insuficienţa psihică atâta timp cât nu i se redă vorbirea.

Surdo mutul *needucat* — se foloseşte numai de limbajul prin gesturi (mimica) care nu se aplică decât faptelor şi actelor concrete, comparându-le cu realităţi, ce le pot figura; cu ajutorul limbajului mimic (prin gesturi) ei se înţeleg în domeniul concretului, dar nu se înţeleg în subtilităţile abstracte pentru că n'au la îndemână cuvintele-reprezentative ale ideilor şi raporturilor dintre acte.

De îndată ce surdo-mutul începe să vorbească, activitatea psihică superioară se trezeşte în el; învie deci pentru gândirea noastră şi începe a prinde mentalitatea noastră.

Este de datoria părinţilor, care prin vitregia soartei au copii surdo muţi, să-şi facă datoria supremă a conştiinţei şi să-i dea în Institute speciale, spre a fi învăţaţi a vorbi, pentru a le da putinţa de a comunica cu noi şi mai ales pentru a fi şi ei în stare — chiar dacă exprimarea (la unii) rămâne intru câtva defectuoasă —să împărtăşească dorinţele, speranţele, străduinţele şi idealul nostru.

Totul ce este realizabil.

C. P. TIMOFTE
Asist. medico-pedag.
Iaşi

# Fotografiile regelui Alexandru

Un ziarist francez, reintors dela Belgrad, relatează într'un ziar parisian că după ziua înmormântării regelui Alexandru nu era de găsit nicăeri în Jugoslavia o fotografie a suveranului defunct. Toate fotografiile regelui au fost cumpărate de populaţia îndurerată.

Chipul nefericitului suveran, încadrat cu panglici negre, se află aşezat la loc de cinste în casele a zeci de mii de familii din Jugoslavia. E un semn de doliu al poporului şi o dovadă de dragoste pentru regele-martir.

Cronica Cinematografica
de WRATISLAVIUS

CINEMA SIDOLI: **Marlene Dietrich**

„ TRIANON: **Elisabeth Bergner**

In săptămâna aceasta înregistrăm aci o senzaţie, un unicum: la amândouă cinematografele mai sus notate, se reprezintă câte-un film cu *acelaş subiect.* Deosebirea constă, nu numai în faptul că rolul împărătesei *Ecaterina* este interpretat de două dintre cele mai de seamă artiste (sau cum se spune azi: „vedete"), ci şi într'aceia că regisorii cu renume care au condus înscenarea—şi ei, firesce două „vedete", au avut două concepţii, două viziuni diametral opuse.

Nu ne oprim la întrebarea, dacă prezentarea simultană—la aceiaşi oră!, a ambelor filme, este o simplă coincidenţă sau e datorită spiritului de concurenţă al întreprinderilor ieşene. Faptul în sine ne interesează excepţional şi de aceia repetăm vorba: e un unicum, ca spectatorul de cinema să aibă prilejul de a putea vedea,—la interval de câte-va ore numai! pe tânăra împărăteasă *Ecaterina a Rusiei*, figură azi legendară, în interpretarea *Marlenei* şi în aceia a extraordinarei tragediene *Elisabeth Bergner.*

Prima, în scenariul uluitor şi fără precedent ai lui *Joseph v. Sternberg* şi a doua în acel—mai puţin „nemaivăzut"—dar mai plin de nerv dramatic propriu zis, al lui *Paul Czinner.*

Impresiile sugerate de această dublă imagine sunt atât de multe, încât nu într'o fugitivă cronică pot fi toate, necum dezbătute, dar nici măcar înşirate. Ne vom mulţumi să pomenim numai unele din ele—simple sugestii, pentru ca cetitorul intrigat să'şi complecteze singur, după vederea spectacolului, imaginea justă.

In două cuvinte subiectul. E vorba de prima perioadă a vieţii publice a *Ecaterinei.* Vreau să spun, că în filme e tratată epoca logodnei şi căsătoriei tinerei prinţese germane, până'n ziua când se urcă pe tronul ţarilor Rusiei —ca împărăteasa *Ecaterina a II-a*, după asasinarea soţului ei, a cărui demenţă, notorie încă de pe vremea când era simplu prinţ moştenitor, devine o gravă primejdie din clipa când începe pe mâna nebunului puterea sceptrului imperial.

Ce-ace a realizat *Joseph v. Sternberg* pe canavaua acestui capitol istoric es e inimaginabil şi indescriptibil. E cum am spus: *uluitor.*

Totul în proporţii şi într'o masivitate atât de uriaşe, încât să imprime pregnant spectatorului nu numai însemnătatea epocei, dar mai ales, să ştie neîntrerupt, acest spectato, ci încăperile unde se petrece acţiunea sunt quintesenţa autocratismului ce domineză peste zeci şi zeci de milioane de suflete şi că întronarea împărăţiei e mai mare decât toate celelalte ţări din Europa — la un loc luate. Ideia aceasta de grandoare fără seamăn, frizează aci de lirul. Pentru realizarea ei *Sternberg* nu se dă în lături de la nici o jertfă materială. Ba, merge până acolo încât îşi jertfeşte şi interpreţii. Până şi vedeta! Da! *Marlene Dietrich* nu are în acest film decât rolul unei figurante care nu vorbeşte decât în şoaptă, câte-va fraze numai şi restul e lăsat pe seama ochilor eloquenţi ai *Marlenei.* Veţi o biecta că adevăratul film e cel mut, unde nu se vorbeşte deci de loc? Perfect. De acord. Dar atunci de ce vorbesc aci atât de mult — în comparaţie firesce, persoanele de pe planul doi? Noi am fi vrut să revedem pe artista care a dat emoţii atât de intense la o lume întreagă şi pe care auzind'o recitând versuri din *„Psalmi"* ne-a impresionat atât, încât noaptea târziu, după spectacol, ajuns acasă, am scos din raft *„Cântarea cântărilor"*, am recitit'o toată şi ne-am sugerat că o auzim pe *Marlene* recitând minunatul imn al imparatului David.

Această este singura obiecţie de seamă ce-i aduc lui *Sternberg.* A prefăcut un epizod istoric şi o dramă puternică într'o feerie ce frizează opereta şi a redus o forţă dramatică de geniu la rolul unei păpuşe.

Dar nu numai atât. Pentru a da o polifonie echivalentă fantasticului din decoruri şi ca o complectare a cavalcadei de la urmă, când sute de cazaci urcă treptele nenumărate până'n faţa tronului, să răsune „1812" a lui *Tschaikovski.* Muzici de-acum 50 de ani subliind evenimente

Continuare în pagina II-a

MINISTERUL FINANȚELOR

## „Imprumutul de inzestrare a Țării" 4½% din 1934

# Prospect de Emisiune

(REZUMAT)

1. Se emit prin subscripție publică obligațiuni de 1.000 lei valoare nominală ***pe prețul de 880 lei obligațiunea.***

Plata obligațiunilor subscrise se face printr'un singur vărsământ, odată cu subscrierea ***între 5—30 Noembrie 1934.***

2. ***O parte din suma de plată se poate achita cu titluri din vechile rente*** emise de Stat, socotite pe anumite cursuri arătate în foaia de subscripție. Suma ce se plătește cu titluri de rentă nu poate depăși 20% din valoarea nominală subscrisă.

3. Obligațiunea de 1.000 lei produce o dobândă de 4,50% pe an, care se plătește jumătate la 1 Iunie și jumătate la 1 Decembrie, ***prima plată făcându-se la 1 Iunie 1935.***

4. ***Obligațiunile se rambursează în 40 ani*** prin trageri la sorți, cari se fac de 4 ori pe an: la 1 Februarie și 1 Mai pentru obligațiunile care se rambursează la 1 Iunie următor, și la 1 August și 1 Noembrie pentru cele care se rambursează la 1 Decembrie următor. ***Prima tragere la sorți se face la 1 Februarie 1935.***

5. In anul întâiu se rambursează cu ***premii mari*** pentru fiecare un miliard din capitalul subscris.

| | | | | | |
|---|---|---|---|---|---|
| ***1 obligațiune cu*** | | ***3.000.000 lei*** | ***Total*** | ***3.000.000 lei*** | |
| ***2 obligațiuni*** | ***„ câte*** | ***1.000.000 lei*** | „ | ***2.000.000*** | „ |
| ***4*** „ | „ | ***500.000*** „ | „ | ***2.000.000*** | „ |
| ***4*** „ | „ | ***250.000*** „ | „ | ***1.000.000*** | „ |
| ***46*** „ | „ | ***100.000*** „ | „ | ***4.600.000*** | „ |
| ***57 obligațiuni rambursate în total cu*** | | | | ***12.600.000 lei*** | |

In anii următori, numărul obligațiunilor care se rambursează cu 100.000 lei se micșorează cu câte o obligațiune din an în an.

6. Restul obligațiunilor care se mai amortizează în fiecare an se rambursează cu o primă de 200 lei peste valoarea lor nominală, adică:

| | | | | | | | |
|---|---|---|---|---|---|---|---|
| ***Titlurile de*** | | ***1.000 lei*** | ***se rambursează cu*** | | | ***1.200 lei*** | |
| „ | „ | ***2.000*** | „ | „ | „ | ***2.400*** | „ |
| „ | „ | ***5.000*** | „ | „ | „ | ***6.000*** | „ |
| „ | „ | ***10.000*** | „ | „ | „ | ***12.000*** | „ |
| „ | „ | ***20.000*** | „ | „ | „ | ***24.000*** | „ |

7. ***Plățile dobânzilor și amortismentelor se fac în lei stabilizați,*** leul reprezentând o greutate de 10 miligrame aur cu titlul de 0,900.

8. ***Cupoanele scăzute și obligațiunile eșite la sorți se primesc drept numerar*** de către toate Casele Publice

9. Nu se va face niciodată vre-un scăzământ la plata dobânzilor sau a sumelor cu cari se rambursează obligațiile, adică ***aceste plăți sunt scutite de orice impozite sau taxe.***

Obligațiunile mai sunt ***scutite de impozitul pe succesiuni, dote și donațiuni.***

10. Obligațiunile se primesc spre lombardare, garanții și cauțiuni.

11. Subscripțiile se fac la: ***Banca Națională a României și Sucursalele ei;*** la ***Birourile Oficiilor Poștale;*** la ***toate Casele Publice*** și la ***Băncile ce se vor arăta la timp.***

*NOTĂ. — Lămuriri se găsesc în prospectul de emisiune.*


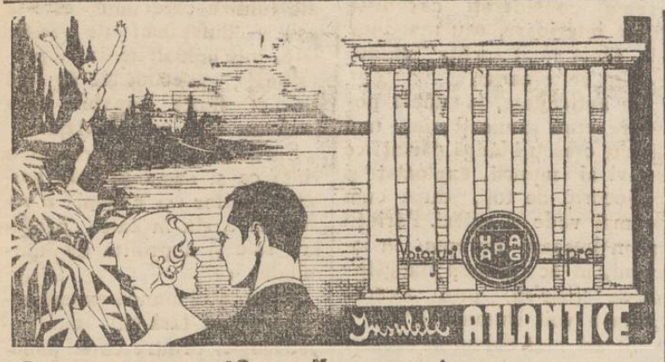


***Rezervați-vă un loc la Excursia HAPAG***

***de Crăciun cu ss. „Milwaukee"***

de la 22 Decembrie 1934 — 6 Ianuarie 1935.

O splendida călătorie în Primăvara Atlantică și un admirabil revelion pe bord.

Programul: Lisabona—Gibraltar—Tanger—Teneriffe—Madeira—Vigo—Hamburg. ***Prețuri dela 3800 lei***

***Voiajul în jurul lumei***

30 țări; 60.000 km. cu ss. de lux RESOLUTE.

Plecarea 23 Ianuarie 1935. 136 zile de voiaj minunat. 1750 dolari.

Informațiuni și prospecte la Reprezentanța Societății „Hamburg-Amerika Linie" Iași Str. Lăpușneanu 20. Telefon 134

GRIPĂ

RĂCELI

COMBATE TESTA

**Becuri** ELECTRICE garantate Toate voltagele

mărcile TUNGSRAM, PHILIPS, WOLFSRAM, OSRAM etc.

Cumpărați cu prețurile fabricei la Depozitul General ***Zaharia Weiss,*** Piața Unirei


LICEUL MILITAR IAȘI

Face cunoscut că în ziua de 26 Octombrie 1934, orele 9 a. m., va avea loc, în localul Liceului, ***adunarea generală*** pentru constituirea Comitetului Școlar de pe lângă acest liceu, conform Legii Comitetelor Școlare, publicată în Monitorul Oficial No. 161 din 16 Iulie 1934.

La această convocare sunt rugați a lua parte: părinții, tutorii, sau corespondenții elevilor, precum și foștii elevi ai acestui liceu.


Institutul de Radiologie și Electroterapie

**Dr. N. DABIJA**

Conferențiar onorific al Clinicei Medicale. Medic al Casei Asigurărilor Sociale

BOLI INTERNE

Diagnostic și tratament cu

**Raze X**

Diatherme, ultraviolete, băi de lumină, etc.

Consultațiuni 1—2 și 5—8

Str. Sft. Atanase No. 2 Iasi

DOCTORUL

**OVIDIU CORDESCU**

consultă zilnic pentru boli de

**Nas, gât și urechi**

de la 4—7 p. m.

în str. Gh. Mârzescu 16

Cabinet dentar

**I. GOLȚMAN**

DENTIST

LUCRARI MODERNE

PREȚURI REDUSE

— Piața Unirei —

(colț Cuza Vodă 62)

Intrarea prin boltă lângă Socec

DOCTOR

**M. Mătăsaru**

Specializat la Paris

fost asistent de spital la Paris

Boli Interne

INIMĂ, PLĂMÂNI

și tratamentul tuberculozei pulmonare cu Pneumotorax artificial

*Str. Mârzescu 16 (parter)*

*Cons. 9—10 a. m. și 3—6 p. m.*

**Dr. D. Hornștein**

Medic de Spital

Specializat la Viena

(clinicele profesorilor Neumann și Hayek)

în boli și operațiuni de nas, gât și urechi

Iași, str. Gh. Mârzescu 4

colț cu str. Brătianu

Cons. 3—6

Telefon 357


## Dansul la Moscova

### S'a înființat primul dancing

Din Moscova se anunță că s'a înființat acolo primul dancing. In acel local destul de elegant, se dansează astăzi toate dansurile moderne. Pînă acum un asemenea local exista numai pentru vizitatorii străini.

La început Sovietele erau impotriva dansurilor, fiind socotite ca o manifestare a societății burgheze. Acum însă s'a îngăduit crearea primului dancing la Moscova pentru toți amatorii de dans; ba încă fracul și smokingul sânt obligatorii.

E încă o mică concesie a Sovietelor!

## CONSTRUCȚII MONUMENTALE

### în orașul Botoșani

Botoșani 24. — Acum șapte ani a început construcția a două clădiri monumentale pentru deservirea școlilor normale de aici. Au fost investite câteva milioane în aceste edificii. Dar lucrările au stopat.

Actualul regim, dând curs neobositelor stăruințe depuse de d-nii deputat și prefect Mavrocordat, a hotărât să se reînceapă construcțiile. In acest scop, județul Botoșani a contractat un împrumut de trei milioane lei.

Lucrările au reînceput.

### Un palat cultural

„Liga culturală"-secția Botoșani a hotărât să ridice în localitate un palat cultural. Edificiul va adăposti instituțiile culturale din acest oraș.

Această măsură este menită a ridica Botoșanii la nivelul cultural pe care-l merită.

*Sergiu*

## DELA ROTARIENI

### Intre d-nii Meissner și Sadoveanu

La banchetul *rotarienilor*, a participat și d. Mihai Sadoveanu, care a ținut să cinstească pe oaspeții veniți din alte ținuturi.

Autorul „Neamului Șoimăreștilor", a încercat să-și continue propaganda pentru a îndruma pe rotarieni spre alte idealuri. Și o dispută s'a încins între d. Sadoveanu și d. Meissner.

Intre altele d. Sadoveanu zise:

— „De când există *rotarismul*, nu s'a făcut nimic serios; n'a fost călăuzit de nici un ideal, ci s'a mulțumit cu mese copioase și luxoase".

O schimbare se impune".

La aceasta d. Const. Meissner, incorigibil junimist, răspunse:

— „Noi nu ne aventurăm. Vrem să fim și suntem oameni buni".

Au urmat replici pe această temă,—și probabil că vor mai continua.

D.

## Teatrul Național

### în turneu prin Moldova

In urma frumoaselor succese obținute în provincie cu comedia „Pottasch & Perlmutter", d. Emil Serghie, directorul Teatrului Național a hotărât ca în intervalul cât ansamblul de dramă va juca „Tatăl" de Strindberg, să dea o serie de reprezentații prin Moldova și Bucovina cu „Nunta lui Figaro" cu muzica de Mozart, și „Domnișoara de Ciocolată" comedia muzicală a d-lor Adrian Pascu și Raul Sculy.

Teatrul Național pleacă în turneu cu aceiași bună distribuție; își ia decorurile și costumele și în plus o orchestră formată din elementele ansamblului simfonic „George Enescu", la pupitru dirijând compozitorul Raul Sculy. Iată și ansamblul care pleacă în turneu deținând rolurile importante: d-nele Anny Braeschi, Jenny Argeșanu, Margareta Baciu, Elena Nicolau, Sandina Stan, etc. și d-nii: Constantin Ramadan, Miluță Gheorghiu, Neculai Meicu, D. Hagiac, C. Protopopescu, N. Veniaș, Romulus Ionașcu, I. R. Matache, V. Vasiliu, etc.

Intinerariul turneului este următorul: Galați (26 și 27 Oct.), Brăila (28 și 29 Oct.), Bacău (31 Oct.), Roman (1 Noembrie), Botoșani (2 Noembrie), Dorohoi (3 Noembr.), Cernăuți (4 și 5 Noembrie).

Acest turneu al veseliei pe care teatrul ieșan îl dărueste provincie, este însoțit și condus personal de directorul teatrului d. Emil Serghie.

## Informații

x Precum s'a relatat, în com. Secueni din jud. Hotin s'au descoperit fraude la agenția poștală. Șeful poștei, un anume Borgovan a dispărut fără urme. Verificându-se gestiunea, s'a găsit lipsa sumei de 140.000 lei.

x A fost trimis în judecată pentru abuz de încredere, d. M. Steurman, comerciant din Tatarași.

Comerciantul e acuzat că a încasat o sumă de bani în numele unei case din București însușindu-și banii.

x **Dr. Brener** *specialist, mamoș,* boli de femei. Conm 2—6 d. m. în str. Lăpușneanu

Cronica Cinematografică

de WRATISLAVIUS

CINEMA SIDOLI: ***Marlene Dietrich***

TRIANON: ***Elisabeth Bergner***

(Continuarea din pagina I-a)

de acum două sute de ani. Te simți copleșit, subjugat și uluit, dar în colțul gurei se exteriorizează un zâmbet ca o oglindire a gândului: cât și câte a jertfit *V. Sternberg* pentru a ajunge la finalul acesta care te acopere până la strivire...

Cu mijloace diametral opuse a lucrat *Paul Czinner.* El a pus pe planul prim forța dramatică excepțională a *Elisabetei Bergner,* l'a umanizat pe tânărul ușuratec, prințul *Petru,* dând rolul pe mâna *tânărului Douglas Fairbanks,* actor bun și cu ereditate teatrală.

Cu un cuvânt a făcut să primeze viața și din aceasta să rezulte măreția ce-o complectează apoi decorul de mari poporții. Fata micuță și firavă, pe care noi nu voim s'o credem, că e moștenitoarea tronului Rusiei, avoluează, în decursul acțiunii, *sub ochii noștri* până'ntr'atât încât ne silește, ne subjugă s'o acceptăm.

Și când, în scena finală — când află de asasinarea soțului ei, crimă devenită neînlăturabilă și executată fără știrea ei, ea exclamă întristată; — Sărmanul Petru! „Cum îmi spunea el: „micuța Caterine", atunci, deodată, noi credem *fără nici o rezervă,* nu numai în sinceritatea femeiei până acum curată și loială, dar credem (și deci aprobăm) toată opera lui *Czinner,* așa ciuntită și mutilată cum a scăpat din foarfeca moraliștilor anchilozați și stupizi, ce drămuesc arta în ziua de azi.

Cum am spus, rândurile acestea nu sunt decât o vagă schițare a îndemnului ce'l dăm cititorului de a vedea ambele filme. Amândouă conțin momente ce iesă cu totul din nota curentă.

In cadru, dincolo vibrare a sufletului. Amândouă laturile impresionante. Și raritatea *coincidenței* rulării simultane a cestor două filme, în care joacă cele două forțe proeminente, noi o comparăm cu o apariție cosmică. Când o eclipsă de soare, de pildă, e anunțată și e cerul senin, cine nu iese în curte s'o vadă? la fel cu cele două *„Caterine".*

Iubitorii de film trebue să vadă ambele realizări, nu atât pentru complectarea unei imagini, cât pentru a vedea până unde poate fi dusă realizarea unei viziuni artistice și ce posibilități fantastice stau la îndemâna celor ce se încumetă să fixeze această viziune.

Pe cine'l aprobi și cu care din ei te identifici, aceasta n'o discutăm.

W.

## Facultatea de farmacie își păstrează toate drepturile

### Organizarea învățământului.— Valabilitatea diplomelor.— Amânarea de studii.— Precizările d-lui Gr. T. Popa, profesor universitar

Chemarea intelectualității ieșene lansată eri prin „Opinia" de distinsul profesor al facultății de medicină din Iași, d. dr. Gr. T. Popa, un aprig luptător impotriva tendințelor de sufocare culturală a Iașului,—va da desigur răspunsul așteptat.

Se crede că în cele din urmă vor fi convinși și acei ce nu vor deocamdată să înțeleagă că trebuie să renunțe la politica sistematică de desmembrare a Universității Mihăilene din Capitala Moldovei. Și primul pas va fi retrocedarea învățământului farmaceutic.

Deocamdată consiliul facultății de medicină din Iași, în frunte cu d. decan prof. dr. I. Tănăsescu, a decis ca secțiunea farmaceutică să fie menținută la Iași. Intrucât această chestiune a iscat o serie de nedumeriri, în special printre studenți, care se tem că nu li se vor recunoaște diplomele și vor avea dificultăți cu cererile de amânare pentru studiu, am căutat să obținem o părere autorizată în această privință. Ne-am adresat deci d-lui prof. dr. Gr. T. Popa, care ne-a făcut următoarele declarațiuni:

### Organizarea învățământului

— „Consiliul facultății de medicină a opinat că e necesar să organizeze o secțiune de învățământ farmaceutic pe lângă facultatea de medicină, cu colaborarea facultății de științe.

Această deciziune s'a luat pe temeiul a două articole din legea învățământului universitar. Iată-le.

Articolul 2 prevede: Universitățile sunt instituții de Stat autonome în ceiace privește *organizarea* studiilor și conducerea.

Articolul 8 spune că: Senatul Universitar organizează cu avizul facultăților, cursurile de caracter general, sau care interesează una sau mai multe facultăți, stabilind normele de colaborare între facultăți pentru studii mixte. Deasemenea organizează Institute, care necesită colaborarea între două sau mai multe facultăți".

### Valabilitatea diplomelor

In ce privește valabiltatea diplomelor, există în lege articolul 70 care sună astfel:

Universitățile acordă diplome de licență și doctorat: diplomele se eliberează de rectorii Universităților și poartă semnătura rectorului, decanului și posesorului,

—„Pe baza acestui articol, ne a declarat d. prof. Popa, noi vom da diplome pentru învățământul farmaceutic, căci legea ne acordă acest drept.

Discuția se va face numai la viza pe care ministerul instrucțiunei o dă acestor diplome, în momentul când posesorul cere să ocupe o funcție în stat.

Eu nu văd cum ministrul, oricare ar fi, ar putea să nu deie aceste vize unor diplome emise de noi, când el dă această viză diplomelor străine pe care noi le echivalăm.

Deasemenea nu văd cum n'ar putea să dea viza pe aceste diplome, pe care le vom scoate în condiții cel puțin tot așa de bine ca și până azi, fiindcă până acum ministerul a vizat diplomele date de învățământul farmaceutic din Iași.

### Amânările pentru studii

—„Chestiunea amânării pentru studii este tranșată, ne spune d. Gr. T. Popa.

Intotdeauna acești studenți au fost *studenți ai facultății de medicină* și ca atare li s'au dat certificate de către decan pentru amânarea studiilor. La fel se va proceda și deaci înainte. Și nimeni nu poate călca legea și să respingă dela acest drept pe studenții oricărei facultăți.

Svonul că studenții farmaciști din Iași n'ar avea drept la aceste amânări pentru studii, este pus în circulație de oameni interesați care au și „oarecare" situații militare. Dar e bine să ție seamă acele persoane, că nu se poate abuza mult de situația lor dublă, fără o compromitere sigură".

*

După cum se vede d. prof. dr. Popa lămurește toate controversele în legătură cu această problemă, astfel că studenții în farmacie n'au niciun motiv de îngrijorare.

Rămâne acum să se vadă și rezultatele acțiunei generale a intelectualilor locali pentru păstrarea patrimoniului cultural al Iașului.

AL. NESTOR

## Pentru biserica Galata

(Mulțumiri — continuare)

Au mai binevoit a dona: d. Petre Bogdan, fost primar, 500 lei; d-na și d. Teodor Tiron, comerciant, Nicolina No. 138,—500 lei; d-na Catinca Marinov 20 lei. Au colectat d-nii: Locotenent Gh. Șendrea, Reg. 35 Inf. Cetatea Albă, 315 lei (lista subscripție 27), direc. școalei C. Timofte 100 lei lista No. 2), sătenii Gh. Munteanu, Valea-Lupului, cu listele 36, 37, și 38,-1120 lei.

D. Gh. Țarălungă a făcut al 4-lea transport cu cai, aducând tablă.

Mulțumiri recunoscătoare!

Se acoperă cu tablă turnul de la intrare vizibil dinspre Ciurea, Socola sau Tataraș.

**Preot F. Bodnărescu**

## Pregătirea premilitară

### INȘTIINȚARE

Se aduce la cunoștința tuturor Sergenților din complectare. din contigentele 1931 și 1932, aparținând orașului Iași, că sunt convocați în scopul încadrării formațiunilor Inspectoratului pregătirei premilitare a Municipiului Iași, pentru ziua de 26 Octombrie orele 9, în localul Societății de Gimnastică și Sport din Strada Emilia Humpel Maiorescu.

— Domnii Ofțeri de rezervă care au participat la convocarea din 21 Octombrie a. c. și cari încadrează formațiunile premilitare din Iași, sunt rugați a fi prezenți în ziua de 26 Octombrie orele 10, în acelaș local.

p. insp. P. P. al Municipiului Iași

Maior, *Constantinescu Louis*

## Informații

*x Frunțașii guvernamentali au propus d-lui Dobrovici, consilier comunal, să primească a fi numit director al aprovizionării, post nou ce urmează a fi creiat.*

*D. Dobrovici a refuzat. Și atunci s'a propus postul d-lui Nicu Stanciu, pentru ca d. Dobrovici să ocupe locul din delegație permanentă ca atribuția de ajutor de primar.*

*Dar și d. Nicu Stanciu pune condițiuni. Deci chestia nu e tranșată.*

x Membrii comitetului sectorului-național țărănesc Gara, sunt convocați pentru astăzi la orele 7 seara în ședință.

*x Secții de Limba Engleză* pentru Doamne și Domnișoare (începătoare și înaintate), se vor preda la *Asociația Creștină a Femeilor,* str. Dancu 1.

Inscrieri se primesc zilnic dela 5—7 p. m.

Conferințele preoțești

# Activitatea asociațiilor clericale din Iași

## Societatea „Ocrotirea" — Asociația preoților — „Oastea Domnului"— Slujbele în biserică -- Acuzații și discuții

După cum am relatat, ieri dimineață au continuat conferințele preoțești în amfiteatrul seminarului „Veniamin".

Ședința a fost consacrată adunării generale a Soc. „Ocrotirea" și dării de seamă a asociației preoților din Jud. și orașul Iași.

### 25 ani de activitate

Ședința este prezidată de părintele Ioan Țincoca, președintele activ al soc. „Ocrotirea".

Sf. Sa luând cuvântul, amintește că anul acesta s'au împlinit 25 ani de activitate a societății. Din cei 116 preoți fondatori, în viață mai sânt 63.

Enumeră realizările de până acum și exprimă mulțumiri I. P. S. S. Mitropolitului Pimen, inițiatorul și susținătorul acestei societăți.

Mai departe arată că s'au dat ajutoare la 12 preotese văduve, s'au acordat diferite ajutoare membrilor, iar actualmente societatea „Ocrotirea" dispune de un fond de 150.000 lei în numerar și efecte.

După această expunere, adunarea dă descărcare comitetului și votează bugetul pe anul 1935.

Se hotărește menținerea aceleiași cotizații de 10 lei lunar. In plus preoții se obligă ca la decesul unui preot să răspundă cu 100 lei ajutor pentru familie.

### Comitetul Ieșan

Se trece apoi la discuții în cercul asociației generale preoțești.

Această ședință este prezidată de *pr. Valeriu Iordăchescu*, prof. Universitar, președintele asoc. preoților.

Se alege un comitet al asociației eparhiale, în care sânt numiți cu unanimitate de voturi pr. dr. Const. Nenea, Dărângă, N. Negoiță, Bosie și Tudorache.

### „Viața Monahală"

*Părintele protopop Vasile Chirica* și *pr. Gh. Niculea* ridică chestiunea revistei „Viața Monahală", care într'un articol ar fi atins prestigiul preoției.

In această chestiune mai vorbesc preoții: *Tudorache, consilier referent Mihailescu* și *prof. univ. Valeriu Iordăchescu*, care crede că ar fi necesar să se intervie la I. P. S. S. Mitropolit Pimen.

### Activitatea „Oastei Domnului"

S'au produs apoi vii discuții în jurul asociației „Oastea Domnului".

*Pr. Neculae Grigoraș* face unele aprecieri favorabile „Oastei Domnului", declarând că părintele Petru Chirica merită atenție. (De remarcat este că până acum preotul Grigoraș, combătea „Oastea Domnului").

Declarațiile părintelui Grigoraș au stârnit discuții aprinse.

*Părintele diacon Panțiru* arată că „Oastea Domnului" este primejdioasă biserici. Părintele Petru Chirica, a găsit de cuviință să falsifice textele evanghelice și să introducă în biserică cântece pe arii necreștinești. Se falsifică și serviciul religios.

Crede că acțiunea părintelui Chirica este dăunătoare, căci denaturează dogma creștină.

*Părintele Valeriu Iordăchescu* consideră că într'adevăr „Oastea Domnului" a ieșit din linia unitară a bisericii ortodoxe.

Arată că părintele Chirica nu-i obligat de nimeni să facă opere muzicale și să le introducă în biserică.

Acțiunea părintelui Petru Chirica o socoate o concurență. Nu este onest și colegial din partea Sf. Sale.

*Pr. Vasile Chirica*, protopopul Județului, luând cuvântul, declară că a asistat la serviciile religioase din Biserica „Barnovschi" și nu este adevărat că fratele său ar fi complicat slujba,, introducând alte cântece religioase.

Părintele Petru Chirica, spune protopopul Județului, respectă tradiția bisericii.

*Pr. Tudorache*, arată că „Oastea Domnului" denaturează cultul ortodox. Manifestările acestei societăți duc la o anarhie religioasă.

*Pr. Petru Chirica* ia cuvântul și declară că și Sf. Sa găsește că învățăturile asociației „Oastea Domnului" din Sibiu nu sânt creștinești, dar nu le-a adoptat pentru asociația dela Iași. Aduce unele acuzații asociației din Ardeal.

Arată că nu a introdus nimic în slujbele bisericești...

*Pr. Valeriu Iordăchescu* spune că declarațiile părintelui Petru Chirica le consideră ca cel mai aspru rechizitoriu pentru „Oastea Domnului".

Sfătuește pe părintele Chirica să fie în nota bisericii ortodoxe, căci preoții n'au dreptul să schimbe nici o iotă din prescriptele evanghelice.

Discuția în jurul asociației „Oastea Domnului" a făcut ca preoții ieșeni să fie lămuriți asupra acțiunii părintelui Chirica și să se producă o oarecare ameliorare a raporturilor între Sf. Sa și clerul ieșan.

Începutul a fost împăcarea cu părintele Lungeanu dela Frumoasa.

Astăzi conferințele continuă.

GR. SPIRU

# Dela asociația cârciumarilor

### din Tg. Frumos

Tg. Frumos — Eri a avut loc în casele d-lui Mendel Kuperman, sediul cârciumarilor asociați, o ședință a comitetului provizoriu, compus din d-nii M. Stern, M. Kuperman, Frantz Dinter, Z. Sosner și Sol. Herșcu. Aceasta, în vederea alegerii unui comitet definitiv de conducere, care va avea loc azi Mercuri 24 c.

Dl. Miluță Stern, președintele asociației, expune comitetului, că în urma intervenției ce a făcut-o prin asociația „Aprobs" din Iași, la organele fiscale, s'a obținut ca taxa trimestrială de brevet ce nu se putea achita de cât integrală, să se poată achita și în rate.

Ceilalți membrii din comitet, au expus pe rând, mai multe păreri pentruca această asociație de curând înființată, să meargă în progres, pentru a-și putea ajunge ținta.

*Calmet*

Citiți zilnic Opinia

Lămpi moderne electrice
CU PREȚURI REDUSE
la CRISTAL
STR. CUZA VODĂ 87

Elegant și modern vă îmbracă Croitoria „La Lumea Elegantă"
(vis-a-vis de Mitropolie, sub conducerea d-lui IANCU ȘULIM atât croiala cât și lucrul este confecționat de d-sa.

„LA WALDMAN"
ANASTASIE PANU 35
colț, vis a-vis de Hală
Asortat cu lână pentru pool-owere de iarnă și sport. Depozit special în lânurile marca „Pingouin" franceză, Angora, Angorex, Sibirien, Suissse, Ecossais etc. *Vatelină* pentru paltoane. Etamină, modele pe etamină și canva. Bumbac pescăresc cu kgr. Macramé, colon Macco pentru fi é de Bonfamuri. Croșete, andrele și toate articolele de mercerie. Furnituri de croitorie. Lână pentru covoare toate torsiunile.
Pentru eleve și ateliere rabat special.
Mărfuri garantate. Prețuri eftine.

AZI la ROXY Două filme șlagăre tot cu 12 și 8 lei
Hai să însurăm pe Alteța Sa!
cu celebrul tenor mexican *Jose Mojica*
Al doilea film O săritură în prăpastie
cu celebru acrobat *Hary Piel*
*Micky și Jurnal Pathe completează programul*
*Același program diminețile de Sâmb. și Duminică cu 8 și 6 lei intr*


# Un nou document important

## din vremea lui Ștefan cel Mare

## descoperit la Soleşti (jud. Vaslui)

### Și scrisori de ale Elenei Doamna și ale lui Cuza-Vodă

D-l. profesor Mihai Costăchescu a găsit o bogată arhivă de documente de la Soleşti, jud. Vaslui, proprietate a d-lui T. Rosetti, pe lângă documentul din 1473 a lui Ştefan cel Mare, în care se vorbeşte d lupta Moldovenilor cu Muntenii şi arderea Flocilor şi a Ialomiţei,—şi un alt uric scris pe pergament, tot de la Ştefan cel Mare, din 7010 (1502) Martie 10.

Documentul, foarte bine păstrat, scris de pisarul Mate în Vaslui, vorbeşte de un schimb de moşii dela Vaslui. Anume Marenca, fiica lui Mihul Epure, nepoata lui Toma Solescul, strănepoata lui Andrei, dă boerului Toader Toc stolnic satul de pe apa Vasluiului, anume Soleştii, unde a fost jude Mihail Negrul, iar Toader Toc Stolnic îi da schimb satul Foleştii, de pe apa Crasnii şi o sută de zloţi tătăreşti.

In document se mai vorbeşte de un alt uric de la Ştefan cel Mare şi altul de la Ştefan Vodă, fiul lui Alexandru cel Bun.

Dacă bunul Marenoăi, Toma Solescul, trăeşte sub Alexandru cel Bun şi-şi avea numele de Solescul după cel al satului, înseamnă că satul era şi în vremea descălicatului Moldovei.

In aceiaşi arhivă este şi o foarte bogată colecţie de scrisori, din prima jumătate a secolului al 19 lea, între care multe de la Elena Cuza, încă de pe când era copilă şi învăţa la şcoală, şi altele ale lui Alexandru Cuza dinainte şi din timpul când era domn.

# INFORMAȚIUNI

x Pe munții din județul Câmpulung (Bucovina) a căzut un strat de zăpadă.

Deasemenea a nins și în regiunea Clujului.

Temperatura a scăzut subt zero grade.

x D.drand, Gh. Afanasiu s'a înscris în organizația național țărănistă ieșană.

x D. inginer Ionescu, inspector al ministerului de interne în specialitatea asigurărilor și bunurilor comunale, a fost eri în localitate.

D-sa s'a dus la abator pentru a evalua și lichida pagubele suferite de municipiu cu ocazia ultimului incendiu. După amează a inspectat toate bunurile Comunale, asigurate la Ministerul de interne.

x Femeia Elena Creţu din bul. Brătianu 29, a cerut parchetului internarea celor 4 fii ai ei: Vasile, Ioan, Teodor și Laurenţiu într'o şcoală de corecţie.

Pentru plata întreţinerii lor, mama cere să se sechestreze leafa soţului ei, funcţionarul ceferist Creţu din Copou, care a părăsit căminul conjugal.

x *Soc. „Gardianul".*— In scopul pazei vieţei şi avutului cetăţenesc, vechea societate de pază *„Gardianul"* primeşte noi abonamente, cu despăgubiri în caz de furt prin spargere, prin Soc. de asigurare de prim ordin, şi angajează paznici şi achizitori cu acte în regulă.

Incasările se fac *numai* de directorul societăţei M. D. Atanasiu şi delegatul societăţe T. Maxim, însoţiţi de paznicii respectivi.

La cerere se pot face abonamente şi la domiciliu.

Orele de birou 7—9 dim. şi 7—8 seara str. Sărărie 31.

x Senatul universitar a numit o comisiune compusă din d-nii profesori Iordan, Şerban, Marinescu, Bărbulescu, Papacostea şi Bratu, la concursu pentru ocuparea catedrei de limbi romanice deţinută până acum de d. Iordan la facultatea de litere din Iaşi.

x **Ciocnire de vapoare.**— *In portul Galaţi*, cargobotul „Durostor" s'a ciocnit cu vaporul „Principele Mihai".

Vasul „Principele Mihai" a suferit avarii.

x Cu acceleratul de aseară a sosit în localitate d. colonel Traian Iliescu, comandantul reg. 2 Antiaeriană, însoţit de d. căpitan Gh. Groma dela aceiaş unitate, care au venit dela Alba-Iulia unde au participat la manevre.

x **In baza unei circulări** primite dela Ministerul de justiţie s'a dispus suspendarea pe încă o lună a executării mandatelor de arestare pentru muncitorii agricoli.

x Parchetul a acţionat în judecată pentru provocare de avort pe femeia Polixenia Bradu din serviciul d-lui Wexler din str. Şcoala de arte.

x Imprimatele cele mai îngrijite, efectuate rapid şi cu preţ convenabil —la „Opinia"

# Isprăvile inochentiştilor

### Alt cuib de orgii

Chişinău 24.— Poliţia de siguranţă a fost informată că în localitate se ascunde „sfântul inochentist", Nicolae Kuliac.

S'a făcut o descidere în casa femeii A. Marinscaia, din suburbia Botanica, dar Kuleac prinzând de veste, a reuşit să dispară.

Stabilindu-se că mai mulţi locuitori din acea suburbie se adunau în casa femeii Marinscaia, unde se dedau la orgii, toţi aceştia au fost arestaţi.

COR.

# Nenorocirea din staţia Vasile-Lupu

Eri după amiază s'a întâmplat o nenorocire în staţia Vasile Lupu.

Ceferistul Ignat Mitrofan urcându-se în trenul Bălţi-Iaşi, care era în plin mers, a căzut subt roţi, fracturându-şi piciorul drept.

Victima a fost adusă la Iaşi şi internată în spitalul Sft. Spiridon.

# Legaţia jugoslavă

### către sîrbii din Iaşi

La telegrama de condoleanţe pentru moartea regelui Alexandru, trimisă de d. Manase Eftovici în numele supuşilor jugo-slavi din Iaşi, dsa a primit azi următorul răspuns dela legaţiunea sârbă din Bucureşti:

„Legaţiunea Regatului Jugo Slaviei a primit telegrama prin care dvs. şi toţi ceilalţi supuşi Jugo slavi luaţi parte la durerea tragică prin moartea bunului şi viteazului Rege Alexandru I, unificatorul.

Legaţia Jugo-Slavă vă mulţumeşte dvs. şi tuturor celor lalţi supuşi Jugo-Slavi, care aţi luat parte la această durere".

Consilier de legaţie.

V. MILANOVICI

x Invăţătorul N. Nestian de la şcoala „I. G. Duca" din Galata, a reclamat pe directorul acestei şcoli, acuzându-l că ar deţine lefurile învăţătorilor.

# Pavelici şi Pavelescu

In chestia pretinsei vizite a teroristului Pavelici la Marsilia, „Le Journal" dă următoarea relaţiune:

„Doctorul Ante Pavelici, întovărăşit de o doamnă părând în etate de vre-o 40 ani, a descins la un hotel lângă gara Saint-Charles, în ziua de 30 Septembre. El a plecat a doua zi. Pe registrul hotelului, Pavelici s'a înscris sub numele Pavelescu, în vrâstă de 44 ani, şef de birou la căile ferate române în Bucureşti.

Venea dela Paris. Nu se ştie în ce direcţie plecase.

„Directoarea hotelului căreia nişte poliţişti i-au prezintat fotografia şefului „Ustaşilor", l-a recunoscut formal; asemenea şi personalul hotelului".

„E deci stabilit că şeful separatiştilor croaţi a fost în Marsilia la 30 Septembre, cu soţia lui".

In realitate, personalul hotelului de la Marsilia, poliţia şi ziarele franceze, s'au înşelat. Acel „Pavelescu" era într'adevăr un ceferist român, aflat în voiaj în străinătate şi care, bineînţeles, n'avea nici o legătură cu teroriştii croaţi.

BETTY LEIBOVICI
ISAC MOSCOVICI
Logodiţi
Iaşi, Octombrie 1934
In locul oricărei alte înştiinţări.

Adânc întristaţi: Debora soţie, Haia Rubinştein soră, Ana Einhorn cumnată, Liza şi Pincu Alter cu copiii, Sofica şi Iancu Solomon cu copiii, Etty şi Samy Grünberg farmacist Dora şi Meilech Grünberg cu copiii, precum şi familiile: Nahmanovici, Nimovitz, Blau, Goldenberg, Weissman, Haimovici, Abramovici, Zilberman, Dr. Einhorn Bucureşti, Haim Finkelştein şi Moscovici Bârlad, au durerea de a anunţa pierderea scumpului lor soţ, tată, frate, cumnat, bunic, unchi şi văr

**Moise Grünberg**

cârciumar
în vârstă de 65 ani

Incetat din viaţă după o scurtă şi grea suferinţă.

Roagă pe toţi cei ce l'au cunoscut să ia parte la înmormântare, care va avea loc mâine Joi 25 Oct. ora 2 p. m.

Cortegiul va porni dela locuinţa defunctului din strada Hotin No. 19.

Universitatea Mihaileană Iaşi

PUBLICAŢIUNE

Universitatea din Iaşi a hotărât ca din sume realizate aproape în totalitate de Dl. Prof. I. Petrovici, pe când era Ministrul Instrucţiunii, să se ridice în faţa centrului noului palat al ei o statue reprezentând pe acelaşi soclu pe cei trei mari gânditori ai Moldovei, V. Conta, T. Maiorescu şi A. D. Xenopol, foşti profesori ai acestei Universităţi.

In vederea înfăptuirei acestui monument se publică concurs în următoarele condiţiuni:

1) Monumentul în bronz împreună cu soclu să nu depăşească suma de un milion lei.

2) Artiştii sculptori sunt solicitaţi să ia parte la acest concurs în cât mai mare număr, pentru a da putinţă realizărei unei opere de artă la înălţimea figurilor comemorale.

3) Se vor acorda următoarele trei premii în afară de adjudecatarul lucrării care urmează a o executa:

a) Un premiu de 15.000 lei
b) Două premii de câte 10.000 lei.

4) Termenul de înaintare a schiţelor şi machetelor către Rectoratul Universităţii din Iaşi este la 15 Ianuarie 1935, rezultatul concursului se va da până la 1 Februarie 1935.

Comisia de arbitri va fi compusă din dl. Traian Bratu, Rectorul Universităţii ca preşedinte, D-nii I. Petrovici, fost Ministru, ca iniţiator, P. Bogdan, fost Rector al Universităţii, I. Botez, Decanul Facultăţei de Litere la care au profesat T. Maiorescu şi A. D. Xenopol; Fl. Sion, Decanul Facultăţii de Drept, unde a profesat V. Conta şi Oswald Racoviţă, Primarul Municipiului Iaşi.

Planul noului palat şi toate datele trebuincioase în privinţa aşezării noului monument care va avea în dreapta sa statuia lui Eminescu şi în stânga lui M. Kogălniceanu, pot fi văzute la Rectorat.

Rectorul Universităţii
TRAIAN BRATU


ABSOLVENT al şcoalei de Meserii cunoaşte orice *instalaţie de lumină şi calorifer;* caută post de mecanic sau intendent. A se adresa la ziar.

DE INCHIRIAT apartament 3 camere str. Gusti 6 la Avocat Georgescu.

Singurul prezicător
Grafolog şi chiromant
*care posedă cele mai vechi metode în tainele budhiste este*
GANDHI
incomparabil în şedinţe de spiritism, magnetism şi sfaturi, după calcule bine apreciate, nu după cărţi, bobi, sau craiul de tobă.
*Instalat în str. I. C. Brătianu No. 99.*

DOCTORUL
R. DAMSKER
Str. Ghica Vodă No. 44—46
MEDICINĂ INTERNĂ,
SIFILIS ŞI GENITO-URINARE
*Diatermie şi băi de lumină*
intre 8—1 a. m. şi 3—7 p. m.

DOCTOR
D. Brănişteanu
Asistent Universitar
— Medic de Spital —
Boli interne
(Roentgen-Diagnostic)
Consult: 2-5 şi după rendez-vous. Str. V. Conta 18

DOCTOR
I. SCHWARTZMAN
Fost asistent al clinicei din Paris
Boli interne şi de copii
Specializat în boli de inimă, plămâni şi rinichi.
Diagnosticul afecţiunilor de inimă cu aparatul Electrocardiograf.
Tratamentul tuberculozei pulmonare cu pneumothorax artificial
Tratamente radicale pentru varice, eczeme şi ulcer varicos
Consultă între 4—7
Str. Căpitan Păun 10. Telefon 11


Primăria Municipiului Iaşi

PUBLICAŢIUNE

Se aduce la cunoştinţa celor interesaţi că în ziua de 1 Noembrie a. c. ora 11 dim. se va ţine la această Primărie din str. Alexandri 14, licitaţie publică pentru vânzarea unui teren în suprafaţă de 500 m. p. situat în acest oraş cartierul Ţuţora, parcela No. 151.

Licitaţia se va ţine în cont. cu art. 88—110 incl. din Legea Contabilităţei Publice, Reg. O. C. L. normele publicate în M. O. No. 127 din 4 Iunie 1931 şi va începe de la 15 lei m. p.

Toate persoanele care vor lua parte la licitaţie vor depune o garanţie de 5% din valoarea sumei oferite.

Planul terenului se poate vedea înfiecare zi de lucru la Serv. Arhivei a Primăriei de la 8—12.

p. Primar, Stanciu
Secretar-G-ral, O. Breviman


x **Comandaţi clişee la ziarul „Opinia".**


Vizite plăcute

# Reputatul cântăreţ Stroescu

## concertează la Iaşi

— Un program cu totul nou —

D. CONST. STROESCU

simpatia de totdeauna a ieşenilor, a cântat Luni seara la „Radio" câteva bucăţi româneşti, entuziasmând pe auditori.

Amintim că Vineri 2 Noembrie compatriotul nostru concertează la Teatrul Naţional din Iaşi.

# ULTIMA ORĂ

## Socialiştii poloneji
### contra politicei germano-jile

*Praga 24.—Din Varşovia se anunţă că partidul socialist polonez a votat o rezoluţie prin care atacă violent politica filo-germană a guvernului.*

*Rezoluţia arată că această politică încordează raporturile cu Rusia şi cu alţi vecini; compromite influenţa polonă în coridorul Danzig; e dăunătoare pentru Polonia şi pentru pacea Europei.*

## Un dement, în gara Braşov
### terorizează lumea

Braşov 24. — Controlorul Moldovanu a găsit în tren, călătorind clandestin, pe numitul Paul Detner, ieşit din ospiciul de nebuni dela Bucureşti.

Coborât în gara Braşov, dementul a sărit cu cuţitul asupra controlorului. Apoi a năvălit în biroul gării, ameninţând pe funcţionari.

S'au recurs la un furtun cu apă cu care Detner a început a fi stropit.

Dementul a fugit pe linie, tocmai când sosea un tren. Un agent poliţienesc a reuşit să-l smulgă de pe linie, salvându-l dela moarte.

Dus la postul de poliţie, nebunul a reuşit din nou să fugă şi ameninţa cu cuţitul pasagerii de pe peron.

In cele din urmă, dementul a fost legat şi trimis la ospiciul din Braşov.

## Lansarea împrumutului intern la Iaşi
### O consfătuire specială

Mâine, Joi are loc la ministerul de finanţe o conferinţă, spre a se discuta lansarea împrumutului intern. Vor participa reprezentanţii ad-ţiilor financiare din ţară. Din Iaşi va lua parte d. Iliescu şeful serviciului contabilităţii.

Imprumutul va fi lansat în ziua de 5 Nov.; iar la 9 Nov. va avea loc la Iaşi o conferinţă, la care va participa directorul băncii Naţionale, adjutorul financiar şi toţi şefii instituţiilor economice din localitate.

Se va întocmi planul, după care se va lansa la Iaşi împrumutul intern.

## Fiscul lasă contribuabilii
### în pielea goală

Chişinău 24. — In comuna Vornicen, jud. Lăpuşna s'a petrecut următorul caz tragicomic:

Perceptorul G. Rotaru din acea comună a venit în casa locuitorului Trifoi, pentru a intasa impozitele. Găsind numai pe soţia contribuabilului, perceptorul i-a cerut să-i dea rochia, dacă n'are parale. Atunci femeia, revoltată, şi-a scos îmbrăcămintea, rămânind complect goală. Perceptorul a chemat pe şeful de post de jandarmi şi împreună au încheiat proces-verbal pentru... insulta funcţionarului, în exerciţiul funcţiunii!

## Manevrele militare
### au dat rezultate bune

Alba-Iulia 24.—Ieri a avut loc o grandioasă defilare a trupelor în faţa M. S Regelui. A asistat şi d. prim-ministru Tătărescu îmbrăcat în uniformă de maior al vânătorilor de munte.

Regele a felicitat pe comandanţi, exprimându-şi mulţumirea pentru reuşita manevrelor şi pentru ţinuta trupelor.

Aseară Suveranul s'a înapoiat la Sinaia.

*

La 1 Noembrie se va face o mişcare în comandamentele militare.

## Teroriştii croaţi
### au falşificat bani

Paris 24. — Poliţia a interogat ieri pe fruntaşii croaţi Pribicevici şi Vlad Radici care sânt arestaţi de o săptămână.

Tot ieri a fost interogat dr. Perici. El a declarat că organizaţia teroriştilor „Ustaşi" a falşificat şi a pus în circulaţie numeroase bancnote de câte 1000 dinari.

## Accidentul
### soţilor Piccard

New-York 24. — D. Jean Piccard şi soţia sa, au încercat ieri ascensiunea în stratosferă. Chiar la plecare balonul s'a lovit de un stâlp şi a necesitat reparaţiuni.

Apoi a reînceput ascensiunea; însă la 16.000 metri înălţime balonul a plesnit. Nacela a căzut la pământ.

Aparatele ştiinţifice, precum şi soţii Piccard, au scăpat neatinşi.

## Mine de... aur
### în jud. Bacău

Bacău 24 — Ţiganul Ioan Stoica răspândise zvonul că a descoperit o mină de aur în jud. Bacău. Un sătean credul anume Gh. Pascu i-a dat un acont de 6000 lei, pentru a fi luat tovarăş la mină.

Când a aflat escrocheria, săteanul l-a maltratat pe ţiganul înşelător. Ambii au fost înaintaţi parchetului.

## Un student din Romînia
### arestat în Franţa

Paris 24. — La Strassburg a fost arestat studentul August Claer, originar din România. El lipise pe ziduri manifeste prin care îndemna soldăţii la nesupunere.

## Match de box

Paris 24. —

Aseară a avut loc un match între boxerul român Aurel Nicolau şi francezul Gerard Bron.

După 10 reprize, disputa s'a încheiat la egalitate.

x **Contra durerilor musculare, articulare, sciatică** de natură reumatică sau gutoasă, întrebuinţaţi **Frantzbrandwein Mentoformic Dr. Ratianu** aprobat de Consiliu Sanitar Superior. Alină durerile redând buna dispoziţie. Depozit Farmacia Dr. Ratianu Iaşi, Cuza Vodă 48.

## Proteste contra noului regim vamal

Bucureşti 24. — Asociaţia importatorilor şi exportatorilor a redactat un protest contra noului regim al contingentării.

Un protest violent a făcut şi asociaţia petroliştilor. O delegaţie s'a prezintat d-lui ministru Manolescu-Strunga şi i-a arătat că noul regim vamal distruge industria de petrol.

Petroliştii vor ţine azi o consfătuire de protestare Ei au cerut şi audienţă M. S. Regelui.

*

In ce priveşte regimul nou al contingentării, ei nemulţumeşte şi instituţiile oficiale. De pildă, Banca Naţională a comunicat că noul regim nu poate fi pus în acord cu convenţiile clearing aflate în vigoare.

## Copilaşii cer iertarea mamei criminale
### O scenă impresionantă la curtea cu juri din Bălţi

Bălţi 24. — Curtea cu Juri a judecat un proces interesant.

In Decembrie 1933, femeia Ecaterina Lupaşcu de 23 ani, în complicitate cu vecina ei Ana Boldurescu de 19 ani, au asasinat în com. Cruciulea, cu lovituri de topor pe soţul Ecaterinei, anume Nicolae Lupaşcu.

In timpul desbaterilor, doi copii ai Ecaterinei, de 2 şi 3 ani au implorat juraţilor, în hohote de plâns, iertarea mamei lor.

Juraţii aducând însă un verdict afirmativ, Ecaterina Lupaşcu a fost condamnată la 7 ani recluziune. Ana Boldurescu a fost achitată. F. G.

## Un incident penibil
### la tribunalul din Bălţi

La tribunalul Bălţi s'a judecat eri procesul avocatului Goţman, dat în judecată de fostul senator şi primar Crupoviatchin, pe care l-a învinuit că a falşificat rezultatul alegerilor.

In timpul desbaterilor, d. Crupoviatchin i-a spus adversarului: „N'ai autoritate morală să mă acuzi, întrucât ai fost pălmuit în public".

Avocatul a replicat: „M-a bătut un „nemernic" ca Pascu". (d. Pascu e decanul baroului din Bălţi).

Preşedintele a suspendat şedinţa.

## INFORMAŢIUNI

x **Starea sanitară.**—Dela 15 Octombrie şi până azi s'au înregistrat în oraş 12 cazuri noui de scarlatină, bolnavii fiind internaţi în spitalul „Izolarea". Nu s'a declarat în acest interval nici un caz nou de febră tifoidă.

x **Incercare de sinucidere.**—Tânăra Ana Berijan din serviciul d-lui Holănder din str. Ştefan cel Mare 39, a încercat să se sinucidă, înghiţând o cantitate de creolină.

Tânăra fată a primit îngrijirile la spital.

x **Localul Chesturei**—Azi dimineaţă a sosit în localitate un reprezentant al ministerului de interne, care împreună cu d. arhitect Sofronie, a vizitat localul în care funcţionează actualmente chestura. Asupra celor constatate se va întocmi un raport, care va fi înaintat ministerului de interne, spre a-şi da avizul asupra mutării prefecturei de poliţie.

x La administraţia financiară din Iaşi a sosit un ordin, în care se precizează că lichidarea tuturor creanţelor arierate se va face cu bonuri de impozite, sau prin compensarea vechilor datorii.

x La comunitatea izraelită din localitate s'a primit o telegramă de mulţumire din partea casei M. S. Regelui la urările exprimate de evreii din Iaşi cu prilejul onomasticei suveranului.

x D-na Marcovici Cecilia din str. Procopie 13 a fost trimisă în judecată pentru abuz de încredere.

Ţinând în gazdă pe studenta medicinistă Maria Tuchilă, aceasta şi-a reclamat proprietara că i-a sustras haine şi alte lucruri.

x **Accident de muncă.** — La spitalul israelit din localitate a fost transportată tânăra Şifra Roitman lucrătoare la fabrica de ţesături „Victoria" din str. Hâncu 3, care avea mâna dreaptă fracturată.

Ea a declarat că lucrând la un războiu, mâna i-a fost prinsă în maşină.

După ce i s'au dat îngrijirile necesare, tânăra a fost retrimisă acasă.

x **„Regele Lituaniei".** La poliţia din Chişinău a fost adus un individ, care se dădea drept „regele Lituaniei". S'a constatat că individul suferă de alienaţie mintală.

x **Pentru elevii săraci.** —D-nii Directori (directoare) de la şcoalele primare sunt rugaţi a recomanda câte cinci elevi (eleve) saraci dar meritoşi spre a li se da încălţăminte de la Societatea pentru învăţătura poporului român din Iaşi.

Elevii (elevele) se vor prezenta la d. T. Motaş, str. Sărăriei, în orice zi, afară de serbători, între orele 3 6 p. m.

x Mâne este ziua aniversară a Voevodului Mihai.

Moştenitorul tronului împlineştu 13 ani.

x Naţional ţărăniştii ieşeni au obţinut la alegerile comunale din Glăvăneşti 6 locuri, iar guvernul 4 locuri. Nemulţumiţi de felul cum s'a făcut repartizarea, naţ.-ţărăniştii, prin d. av. Cezar Ion, au făcut contestaţie.

Comitetul local de revizuire, judecând acţiunea, a admis o şi a repartizat încă un loc pentru ţărănişti, dând astfel 7 locuri opoziţiei şi 3 pentru guvern.

## Accident grav
### al unei învăţătoare

Cernăuţi 24.— Un accident grav s'a produs în localitate pe podul de peste Prut.

Căruţa învăţătoarei Evdochia Manchis care se întorcea din oraş a fost surprinsă de un automobil.

Dăscăliţa a căzut în apă şi s'a ales cu leziuni grave pe tot corpul. In agonie a fost transportată la spital.

### Inaugurare

Ieri a avut loc la Storojineţ inaugurarea catedralei, în prezenţa d-lui ministru I. Nistor.

După serviciul divin, asistenţa a plecat în pelerinaj la mormântul marelui luptător bucovinean Iancu Flondor.

### Sinucidere

Şomerul Wilhelm Dietrich de 44 ani şi-a tăiat beregata, fiindcă nu mai putea suporta mizeria. In stare disperată, a fost transportată la spital.

P. B.

## Ştiri poliţieneşti

**Incercare de furt.**— Astă noapte răufăcători s'au introdus în casa d-lui maior Ion Bogdan din str. Albineţ 21, (care după cum se ştie a mai fost jefuit în cursul lunei trecute, furându-i-se bijuterii şi obiecte de valoare)

Da data asta însă hoţii au avut ghinion căci au fost surprinşi şi au fost nevoiţi să dispară.

**L-a lăsat nevasta.**— Locuitorul Haralamb Dumbravă din str. Marta 56 a reclamat că a dispărut soţia lui Natalia şi i-a luat numeroase lucruri din casă.

**Furt.**— A fost arestată femeia Elena Şun din str. Zugravi 78, învinuită că a furat un ceas de aur d-lui Neculai Gugianu din str. Uzinei 34, în localul „Cramer" din Bul. Ferdinand.

**Diverse.**— Este cercetat la comisia II-a tânărul D-tru Gogan din strada Moldovei 52, care s'a dat drept poliţist.

— In str. Nicolina a fost găsit tânărul Semion Nechita din com. Rediul lui Tatar, care neavând părinţi, a ajuns vagabond.

— D. Sami Leibovici din str. Socola 106 a reclamat că i s'au spart astă noapte geamurile şi galantarele de la prăvălie. REP.

## Politice

*Bucureşti 24. — D. Dinu Brătianu soseşte Duminecă în Bucureşti.*

*Cercurile guvernamentale cred că de data aceasta vor fi înlăturate toate asperităţile dintre şeful partidului şi şeful guvernului.*

*

*Dl. Al. Vaida a convocat azi la Cluj pe şefii organizaţiilor naţ.-ţărăniste din Ardeal.*

*Intre altele, se va discuta chestiunea concedierii funcţionarilor ardeleni.*

## Informaţii

x **Pentru S-ftul Dimitrie Fr. Pogor au pregătit o adevărată surpriză clienţilor, în privinţa bogăţiei asortimentului de bunătăţi şi preţurilor mult scăzute.**

x RAPORTUL SKODA. — D. Aurel Bentoiu a declarat că astăzi termină redactarea raportului în afacerea Skoda.

Mâne, raportul va fi transcris, iar Vineri sau Sâmbătă va fi prezintat comisiei parlamentare.

D. Bentoiu pretinde că ceia ce s'a scris până acum în ziare, asupra cuprinsului raportului, nu co espunde realităţii.

x La administraţia financiară s'au încasat azi dimineaţă două acreditive în valoare totală de 3.500.000 lei pentru achitarea ultimelor salarii pe luna Septembrie a funcţionarilor ce depind de ministerele de interne şi muncă

x **Fr. Pogor vând numai cu 600 lei kg. icre negre moi**

Aveţi dureri de cap, junghiuri, dureri nervoase, indispoziţie, insomnie? Luaţi DALIN. Cel mai bun antinevralgic. Vindecă şi previne orice boală ce provine din răceală.

ORE

## Femeia complotistă
### a fost identificată

Paris 24. — Din Atena s'a comunicat că femeea misterioasă din afacerea complotului terorist a fost văzută în capitala Greciei.

Ea se numeşte Aranca Kelemen şi este urmărită de poliţia greacă.

*

Paris 24.— Stabilindu-se că revolverul atentatorului dela Marsilia, precum şi armele celorlalţi complotişti provin dela fabrica germană Walter Mauser, sau cerut lămuriri în Germania.

Fabrica a răspuns că armele respective au fost vândute unui armurier din Triest.

Acesta a comunicat numele persoanelor care au cumpărat armele şi care urmează a fi arestate.

## Moartea celui mai bătrân om
### din România

Cernăuţi 24 — La locuinţa sa din Cernăuţi, str. Mânăstireşti 80, a încetat din viaţă moşneagul Ştefan Gheleceag.

El era în etate de 118 ani, fiind considerat cel mai bătrân om din România.

DIVERSE

— La Bucureşti, în str. Izvor nr. 118, s'a otrăvit mecanicul Avram Gozea, care rămăsese şomer.

## Informaţii

x **Cele mai bune vinuri, vechi şi noi, le găsiţi la Fraţii Pogor, cu preţuri eftine.**

x *Membri Uniunei ofiţerilor de rezervă* sunt rugaţi a se întruni mâne la ora 6 p. m. în localul serviciului bunurilor de la primărie.

x Imprumutul de înzestrare prevede printre condiţiunile sale garanţii aur, adică rambursarea în lei stabilizaţi în conformitate cu legea de stabilizare din 7 Februarie 1929. Aceasta nu constitue o inovaţie în materie de împrumut. Numeroase state occidentale în emisiunile lor s'au servit de această clauză aur pentru a oferi subscriitorului o securitate absolută a plasamentului. Noutatea din partea statului român constă însă în faptul că el oferă acest avantaj şi subscriitorului la împrumutul intern.

DE INCHIRIAT cameră mobilată cu intrare separată. Acces la baie. Eventual pens une. Str. Cuza Vodă, 42 etaj II, la bibliotecă.

**Mâine Joi, dimineaţă**
Ziua M. S. Voevod Mihai
**LA ROXY** dela 9—2 numai cu **3** şi **6** lei intrarea
— 2 grandioase filme —
JOSE MOJICA în opereta
**Hai să însurăm pe Alteţa Sa**
şi HARY PIEL în — — —
„O săr ură în prăpastie" şi Miki şi Jurnalul ca complectare

*Eugenia şi Adina Iamandi* au durerea a anunţa rudele şi prietenii încetarea din viaţă a prea iubitului lor
**Ioan Caparc**
institutor pensionar
în etate de 81 ani
încetat din viaţă Luni 22 Oct. şi-i roagă să ia parte la ceremonia funebră care va avea loc mâine Joi 25 Octombrie orele 2 p. m.
Cortegiul va porni de la biserica Sf. Spiridon spre Cimitirul Eternitatea.
Aceasta ţine loc de orice invitaţie.

*Ingrijiţi-vă ochii purtând ochelari*
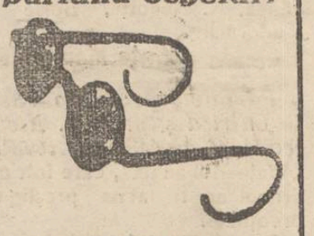
— dela —
**Optica ARGUS**
LAPUŞNEANU 43
vis-a-vis de Hotel Palace
CALITĂŢI SUPERIOARE
PREŢURI EFTINE

SALON DE MODE
**GISELLE**
STR. SĂULESCU 2
a adus ultimele noutăţi de modele, pălărioare, sezonu de iarnă.
Preţuri extrem de reduse

DOCTOR
**SOLO SCHREIFEL**
BOLI INTERNE, PIELE
*Venerice, syfilis*
Raze Ultra Violete
*Diatbermie*
consultă zilnic între
*7—10 dim. şi 2—9 seara*
**Str. Anastasie Panu 70**
(vis-a-vis de Palatul Administrativ)

**Doctor Mendel Avram**
Medic de Spital
*Boli Chirurgicale, Boli de femei, Mamoş*
Cons. 8-10 a. m., 3-7 p. m.
str. I. C. Brătianu 120
(Etaj)

*IMPRIMATE*
DE ORICE FEL
EXECUTĂ
RAPID
Tipografia „OPINIA"
LĂPUŞNEANU 37
PREŢURI REDUSE

ANUL XXX No. 8257

ABONAMENTE

Lei 600 . . . . pe un an
„ 300 . . . . „ 6 luni
„ 150 . . . . „ 3 „

ATELIERELE TIPOGRAFICE
IAŞI. — STR. LĂPUŞNEANU 37

2 (doi) lei exemplarul

# OPINIA

Ziar popular cotidian

VINERI 26 OCTOMBRIE 1934

Premii Gratuite
Bon No. 28
OPINIA

## Intrunirea de mâne

*In evoluţia Iaşului şi a Moldovei, întrunirea de mâne va avea o însemnătate incontestabilă. Intr'un fel ori în altul. Ori se va dovedi că mai putem reacţiona şi—căutând să ni apărăm drepturile—vom începe a nouă viaţă ; ori se va arăta că spiritul moldovenesc s'a istovit prin marile lui creaţii de odinioară şi încercarea de Vineri va fi una din ultimele svîrcoliri, anunţătoare de agonie.*

*Nu cred în ultima ipoteză ; cred mai mult decât oricând în prima.*

*Dacă Moldovenii ar fi dispărut din mişcarea literară şi ştiinţifică aş fi aproape sigur că Iaşul şi Moldova se pregătesc de înmormântare. Când însă în fruntea activităţilor spirituale (Literatură, ştiinţă, critică, jurnalistică, istorie) se găsesc tot Moldovenii, atunci cred mai degrabă că decăderea Iaşului şi a Moldovei este eşită din condiţii nenaturale şi ea stă ca o pată pe obrazul ţării ; ca un semn de impietate naţională.*

*Atunci când prin sforţările a patru generaţii s'a putut înjgheba într'un mediu, vânzolit de toate nesiguranţele, o tradiţie culturală de peste o sută de ani (din care s'au răspândit toţi germenii existenţei noastre intelectuale) nu-i permis, nici celui mai puţin simţitor dintre popoare, să transforme în ruină locaşul în care s'a făurit sufletul naţional.*

*Conducătorii politici, oricât de slabi ori puternici ar fi ei, trebue să înţeleagă în cele din urmă că un Iaşi degradat înseamnă dovada unei boli naţionale, care roade încet fiinţa lăuntrică a Statului.*

*Dacă Iaşul tuturor unirilor, Iaşul adăpostirei poporului în pribegie, Iaşul Junimei, al „Convorbirilor Literare" şi al „Vieţei Româneşti», poate fi lăsat să dispară ca o suburbie din cartierul Moşilor, atunci de ce n'ar dispărea şi poporul românesc întreg, ca o aglomeraţie fără suflet, ca un popor de nomazi a căror istorie se plimbă pe roate !*

*Dar nu cred posibilă o astfel de eventualitate. Cred mai degrabă că am fost până azi cu toţii într'un somn penibil, eşit dintr'o îndelungă osteneală. Şi am fost nedreptăţiţi mereu din pricina indiferenţei noastre, prea puţin înţelegătoare.*

*Mâne începem să citim pe altă carte şi cu un glas mai răsunător. Nu-mi închipui că felul cum ne vom exprima va fi greu de înţeles. Totul depinde mai cu seamă de trezirea noastră şi de puterea noastră de coeziune.*

*Dar până acum sânt semne bune, pe cari le vom întări mâni în Aula Universităţei.*

*Dr. GR T. POPA*
Profesor Universitar

## Un cuceritor al văzduhului

*Aviatorul englez Scott* care a câştigat raidul Anglia-Australia. El a parcurs distanţa colosală de la Londra la Melbourne numai în trei zile, realizând astfel o performanţă excepţională.

## REDEŞTEPTAREA IAŞULUI

Iaşul se redeşteaptă. Campania profesorilor universitari contra mutării facultăţii de farmacie, raliază pe toţi aceia ce sufăr din decăderea Iaşului din punct de vedere economic, politic şi cultural. Pustiul Iaşului — animat doar de oratorii politicei ocazionale steril şi mistificatoare — are a înrâuri prea covârşitor în lenevirea spiritului nostru de iniţiativă pentru ca să nu-i simţim materialiceşte consecinţele. Căci ieşenii duc greul economic al unui centralism desmăţat.

Mutarea unei facultăţi la Bucureşti înseamnă atâţia bani ce rulează local în toate direcţiile, şi care pleacă la Bucureşti. Desfiinţarea unei întreprinderi sau permutarea ei la Bucureşti înseamnă aruncarea pe drumurile ieşene a încă unui număr de funcţionari şi muncitori.

Favoritismul metropolei în achitarea salariilor şi pensiilor pune pe drumurile Iaşului o serie întreagă de purtători de frunţi îngrijorate pentru ziua de mâne.

Acţiunea Ieşană are ocazia să discute în mod solidar, să cointereseze toate categoriile sociale, nu numai în a stăvili complecta sărăcire a Iaşului, dar să reînvioreze la timp, ramuri economice decăzute.

Acţiunea Ieşană are ocazie să productivizeze pe loc toată inteligenţa şi iniţiativa ce sistematic ne este răpită de Bucureşti.

— La întrunirea comitetului local pentru profilaxia tuberculozei de Duminică am avut ocazia să enumerăm la Iaşi echipa cea mai puternică şi savantă din toată România, ce concurează cu o echipă de valoare internaţională. In nici un municipiu din ţară în cap cu Bucureştiul, nu s'au fi putut selecţiona atâtea elemente de valoare şi muncă.

— Grupaţi scriitorii ieşeni şi acei cu şcoala ieşană ce-şi dau astăzi Bucureştiului puterea lor de muncă şi de iniţiativă ; cu ce echipă din ţară s'ar putea compara ?

— Am dat exemple ce ne vin la îndemână. Nu putem, în cadrul unui scurt articol, să enumerăm toate forţele noastre. E necesar ca aceste forţe să productivizeze pe loc.

Instituţii de cultură la Iaşi ; Edituri la Iaşi ; laboratoare sanitare la Iaşi ; întreprinderi comerciale şi industriale cu autoritate pe ţară sau regiune, la Iaşi ; — legături serioase ale ţărilor din vecinătatea noastră, aici la noi.

Iată pentru ce trebue să lupte ieşenii, ieşenii de toate categoriile sociale cointeresate în această luptă.

*Lazăr Marcu*

## Camera cu jucării a regelui Petru II

### Cum se distrează cel mai mic suveran din lume

Ziaristul englez Joe Parker, care a fost câteva zile la Belgrad cu prilejul înmormântării regelui Alexandru, publică într'un jurnal din Londra un articol interesant despre familia regală a Jugoslaviei. Printre altele, publicistul descrie palatul domnesc dela Belgrad şi se ocupă îndeosebi de camera micului rege Petru II.

E o odaie caracteristică de copil, de şcolar. Cât timp prinţul era plecat la şcoala militară din Londra, camera a rămas goală în aşteptarea micului stăpân. Şi cine ar fi putut bănui că acesta se va reîntoarce atât de curând şi în împrejurări atât de tragice ?

Nimic n'a fost schimbat în camera prinţului Petru, actualul rege al Jugoslaviei, fiindcă acesta e un copil foarte ordonat şi-i place să i se respecte acest spirit de disciplină. Deaceia lucrurile din odaia lui au rămas neatinse, fiecare în locul unde le a aşezat stăpânul lor.

In afară de mobilele obişnuite (patul, masa, dulapul, etc.), se mai află în acea cameră un pupitru de şcolar şi o etageră—bibliotecă cu cărţi, caete, albume, creioane şi călimări de tot felul. La loc de cinste se găseşte cutia cu văpsele, cu compas şi linii, alături de blocul de desemn, pe care primul copil al regnei Măria a a lăsat câteva schiţe şi două hărţi. Sânt desemnate acolo o raţă, o casă de ţară, un lac cu o barcă, etc. Actualul rege Petru are o deosebită vocaţiune pentru desemn.

Dar pe lângă viaţa de şcolar, în camera lui este bine reprezentată şi viaţa de copil. In definitiv, regele Petru n'are decât 11 ani şi vârsta îşi cere tributul ei.

Astfel se mai găsesc acolo jucării variate : o cutie cu zaruri, un joc asemănător cu şahul, câteva automobile, locomotive şi avioane mici, etc. Micul rege jugoslav poate fi văzut adesea cum demontează maşinăria acestor jucării, spre a vedea cum e compusă şi cum funcţionează mecanismul. Apoi aranjează piesele la loc şi e foarte satisfăcut atunci când operaţia reuşeşte deplin.

In camera lui se mai află diferite scule mecanice : daltă, ciocan, cleşte, pilă, etc. Regele Petru II vădeşte inclinaţia şi pasiune pentru lucrări tehnice, aranjând soneriile din palat, reparând unele obiecte stricate, verificând lacătele automate de la uşi. El e foarte serios şi grav când face asemenea operaţiuni şi aceasta preocupare îi furnizează o vizibilă satisfacţie.

Astfel se distrează cel mai mic suveran din lume. Mai târziu va trebui să conducă mecanismul statului jugoslav şi atunci desigur misiunea lui va fi infinit mai grea.

## Glasul oamenilor

### ar putea mişca uzine întregi

*Intr'o revistă din Paris, a apărut un articol interesant, în care se arată că glasul oamenilor reprezintă o energie considerabilă. Dacă s'ar putea capta toată această energie rezultată în fiecare zi din vorbirea oamenilor, ea ar putea mişca toate uzinele din Franţa.*

*In acest sens s'a făcut o mică experienţă. O persoană vorbea în faţa unei plăci sensibile, în legătură cu mecanismul unui ceasornic. Şi energia din glasul omului a pus ceasornicul în funcţiune.*

*Din păcate însă această energie a vocilor (şi mai ales a vocilor de femei) nu poate fi captată !*

## Prinţesa Marina

### a lansat „moda inimii"

După cum am anunţat, prinţesa Marina, logodnica prinţului George al Angliei, şi-a comandat câteva rochii splendide la cele mai mari case de confecţiuni din Paris.

Cu acest prilej, prinţesa Marina a lansat „moda inimii".

E vorba de o rochie care are un pieptar în formă de inimă. Moda e considerată ca simbolică, în legătură cu romanul de dragoste al prinţesei cu prinţul George.

Această „modă a inimii" are toate şansele să prindă, dat fiind că a fost lansată de o prinţesă.

Citiţi zilnic Opinia

## DIN TOATA LUMEA

***Liga contra divorsurilor.***— In Statele-Unite epidemia de divorsuri a luat în ultimii ani proporţii neaşteptate. Uneori se înregistrează 500-600 divorsuri pe zi. Un tribunal american a pronunţat de curând 45 despărţiri conjugale într'o singură oră.

Pentru a se menţine instituţia căsătoriei, un grup de intelectuali a înfiinţat în Statele Unite o ligă contra divorsurilor. Liga are filiale în toate oraşele mari. Prin propagandă intensă această grupare a reuşit să aibă astăzi un număr considerabil de membri.

Fiecare sucursală are un juriu de arbitraj format din personalităţi de seamă. In cazul unui conflict conjugal, membrii ligii au obligaţia de a se prezenta în faţa juriului şi să admită verdictul comisiunii de arbitraj. Numai după trei asemenea consultări, dacă neînţelegerea casnică se menţine, soţii pot intenta acţiune de divors.

Dar când isbucneşte conflictul, bărbatul şi nevasta se mai gândesc oare la ligă ?

*

***Diamantul fatal.***— Am relatat cazul bogătaşei Mary Lee din Londra, care posedă un splendid diamant „Yper". Acest diamant a aparţinut unor familii de nobili şi a adus numai nenorociri. Dintre persoanele care l-au purtat, două s'au sinucis, una a fost asasinată şi trei au murit în accidente.

In ultimul timp şi noua proprietară Mary Lee s'a îmbolnăvit grav. Ea vrea să vândă diamantul fatal, dar nu se găseşte niciun amator. Bijuteria în valoare de peste un milion lei, e condamnată să rămâie închisă în casetă pentru totdeauna, din pricina superstiţiei sinistre.

*

***Omul verde.***—Un caz curios s'a înregistrat la o clinică din Amsterdam. Acolo a fost adus un un bărbat de 35 ani, care suferă de o boală necunoscută. Un efect ciudat al acestei boli este că pielea pacientului a căpătat o culoare verde închisă.

„Omul verde" cum e denumit bolnavul, a fost examinat de numeroşi medici, dar nimeni n'a putut găsi explicaţia şi leacul.

***Bomboanele şi cele cinci fetiţe gemene.*** — Am anunţat întâmplarea excepţională din Ontario (Canada), unde femeia Dionne a a dat naştere la cinci fetiţe gemene.

Mama a fost vizitată de multă lume, care i-a adus diverse cadouri.

Zilele trecute o fabrică de ciocolată din Oava a înfiinţat-o pe d-na Dionne, că timp de zece ani va acorda celor cinci copile gemene câte o cutie de bomboane în fiecare săptămână. In schimb întreprinderea va lansa un uou fel de bonboane, denumite „cele 5 gemene" şi având pe cutie fotografiia fetiţelor. Astfel fabrica îşi va face o reclamă originală, iar fetiţele vor avea bonboane gratuite.

Citiţi
în pag. 4-a
ULTIMA ORA

SUPERSTIŢII

## Baloanele stratosferice aduc nenorociri !..

### In jurul asasinării regelui Alexandru

E interesant de relevat o superstiţie răspândită în poporul jugoslav.

Acum două luni când savantul belgian Cosyns a aterisat cu balonul stratosteric în Jugoslavia, el a fost primit cu entuziasm de oficialităţi şi de publicul intelectual. Poporul însă manifesta oarecare reţinere şi mulţi superstiţioşi susţineau că sosirea balonului e un semn rău. Acum, după asasinarea regelui Alexandru, această impresie s'a întărit. Se spune chiar că balonul lui Cosyns a fost semnul prevestitor al... atentatului dela Marsilia !

Dar partea ciudată este că superstiţia în cauză nu se referă numai la Jugoslavia. Aceiaş credinţă se poate remarca şi în alte ţări.

Astfel aeronauţii ruşi, după primul lor zbor în stratosferă, au aterizat în regiunea Capulsk din Rusia. In acea regiune, după scurt timp, s'a înregistrat o catastrofă de cale ferată cu sute de victime omeneşti. Iar în al doilea raid, aeronauţii sovietici şi au găsit o moarte cumplită.

Piccard a aterisat cu balonul în Austria. De atunci statul austriac a cunoscut frământări sângeroase, care au culminat în asasinarea cancelarului Dollfuss.

Şi încă un exemplu : aeronauţii americani au coborât în regiunea industrială San-Francisco. N'a trecut mult şi în acea regiune au isbucnit cunoscutele greve muncitoreşti, care au provocat vărsări de sânge.

Toate aceste coincidenţe bizare, au creiat în popor superstiţia că baloanele zborurilor în stratosferă sânt semne prevestitoare de nenorociri. Astfel, la viitoarele raiduri stratosferice, nici un popor nu va mai dori probabil ca balonul să ateriseze în ţara lui,.. de teama superstiţiei !..

Inainte de premieră

## Detalii preţioase despre drama lui Strindberg

### — D. George Mihail Zamfirescu ne vorbeşte despre „Tatăl" —

Echipa de comedie a Teatrului Naţional deplasându-se prin Moldova şi Bucovina în cadrul unui „turneu al veseliei", piesa „Androclas şi Leul" şi-a întrerupt temporar ciclul.

Afişul ne cheamă pentru Sâmbătă seară la *„Tatăl"* de Strindberg.

Se impunea deci să s'ăm de vorbă cu d. G. M. Zamfirescu, realizatorul spectacolului :

**Criza de spectacol bun**

—„Faptul că anul acesta îmi începe activitatea în faţa spectatorilor ieşeni, cu drama de profund sbucium omenesc a lui *A. Strindberg*, nu-i o simplă întâmplare.

Cu fiecare pas nou pe care-l facem, în realizarea unui program sortit să menţină prestigiul unui aşezământ de cultură cum e teatrul nostru naţional, suntem datori să ne verificăm opiniunile, în raport cu experienţele ce s'au făcut, la noi şi pretutindeni şi să stabilim normele unei activităţi care să ne apropie, în egală măsură, de rostul unei scene oficiale şi de scopul în sine al teatrului.

Dornici să cunoască adevăratele cauze ale crizei prin care trece teatrul, actualmente, directorii marilor teatre din apus au deschis anchete prin presă, la care au fost invitate să răspundă toate categoriile de spectatori, în deplină libertate.

Răspunsul, în majoritatea cazurilor, a fost acelaşi : în lupta lui împotriva cinematografului, teatrul contemporan a acordat o importanţă prea mare spectaculosului şi prin urmare a renunţat la adevărata lui menire. Problema, de altfel, a fost desbătută şi în congresele internaţionale de teatru şi s'a ajuns la opinia că, autorii, regizorii şi actorii, sunt datori să se întoarcă la tot ceeace făcea odinioară gloria teatrului. Distractivul, în sine, poate să fure şi să încânte ochiul, dar spectatorul, după ultima lăsare de cortină, rămâne mai gol sufleteşte şi mai nedumerit decât în clipa când a intrat în sală.

Spectatorul contemporan, mai ales, care e frământat de gânduri şi preocupat de idei, nu mai e deloc dispus să încurajeze o excrocherie artistică. Spectacolul bun, folositor, care înalţă sufletul sau limpezeşte gândul, prin faptul că-l pune pe spectator în faţa unor conflicte sufleteşti ori sociale, în care îşi simte inima palpitând, are la bază textul dramaturgului, care se inspiră din viaţă şi pentru viaţă, lămurind gânduri, stabilind adevăruri sociale, ori de pură psihologie. Pe dealtă parte, odată cu depreciarea textului, pe care unii regizori îl consideră ca un simplu leit-motiv pentru aglomerarea jocului lor strălucitor, dar gol, spectacolul în sine depreciază celălalt element valoros de realizare artistică : actorul. Fără text şi fără elementul prim de cristalizare a vieţii : actorul,—teatrul se poate considera cu drept cuvânt falimentar. Ori, adevărul e că niciodată panglicuţele şi zorzoanele regizoriale nu au salvat un text prost. Dimpotrivă, din mediocru l-au făcut insuportabil, sufocant, revoltător. Exemple sunt la îndemâna oricui" !...

**Eroii lui Strindberg**

—„A. Strindberg, autorul *„Tatălui"* a fost—îndubitabil — un mare posedat, dar în egală măsură un mare meşteşugar. Un dramaturg de talent, ca oricare altul, aduce pe scenă o întâmplare din viaţă, cu mai multă sau mai puţină pricepere sau scrie după şablon triunghiu amoros,— sau acţiuni în cari binele învinge răul.

*Strindberg*, acest iremediabil misogin, a creiat oameni pe măsura ideilor lui şi i-a făcut viabili, verosimili, obsedanţi chiar, prin logica şi prin patima pe care a pus-o în rezolvarea ideilor ce l-au frământat. Numai despre dramaturgii de talia geniului lui se poate spune că creiază viaţa şi o pun la stâlpul infamiei sau o binecuvântă. Fiecare personagiu din *„Tatăl"* reprezintă o *idee*, în măsura în care rămâne un om, în care după temperament şi coloratură sufletească, ne putem recunoaşte. Din această împletire dintre *idee* şi *viaţă*, din această îmbinare de adevăr uman şi de mistică ideologică, naşte bizarul operelor dramatice pe care le-a scris A. Strindberg.

Casa de acolo, de un leva de la Nord, a căpitanului Adolf, nu mai este o locuinţă ca oricare alta, ci o sală rece, funerară aproape, în care se petrece cel mai cutremurător ceremonial: disecarea sufletului omenesc, cu cel mai fin bisturiu, de una din cele mai dibace şi mai sigure mâni de chirurg al păcătoşeniei şi al decăderii umane.

**Lucrul d-lui Kiriacoff**

— *„Tatăl"* a fost jucat, înainte de războiu, de d. Ion Manolescu, care a avut în rolul titular o creaţie în adevăr impresionantă.

Piesa, însă, a fost jucată într'un cadru realist, burghez, care a lăsat să se întrevadă oarecum convenţionalismul ideologic.

De comun acord cu prietenul Th. Kiriacoff, care-mi înţelege de minune intenţiile, am fixat, pentru spectacolul ce va avea loc la teatrul nostru cu piesa lui Strindberg, punctele esenţiale ale unei montări care să ilustreze, în total, valorile ideologice şi umane ale piesei. Negrul şi albul, păstrate ca elemente plastice de bază, în decor, în costume şi în grime, vor reda atmosfera nordică de mare frământare a destinelor umane, de laborator în care disecarea sufletului omenesc se poate face fără milă, fără înduioşare, fără nici o altă preocupare decât dorinţa de a cunoaşte cele mai ascunse cute ale sufletului omenesc. Dacă îndrumarea omului spre adevăr, oricât ar fi el de crud sau de covârşitor, constituite un act de conştiinţă şi de clemenţă faţă de individ, atunci fără îndoială că marele singuratic de la Nord poate fi considerat un mare binefăcător al omenirii. Lucrând cu sentimentele cele mai puternice şi mai general umane,— dealtfel, aci e taina tuturor marilor învingători în literatură şi artă — Strindberg a reuşit nu numai să scrie una din cele mai valoroase piese din repertoriul universal, dar şi să pună spectatorii, contemporani cu el, de azi şi de ori când, în faţa unei probleme de conştiinţă pe care, poate, bărbatul nicio-

Continuare în pagina II-a

## DIN FOLOASELE IMPRUMUTULUI DE INZESTRARE

a) *Cupoanele purtătoare de dobânzi, se plătesc în valoarea aur a leului;*
b) *Dobânda este de 4½ la sută, iar primele reprezintă față de prețui de emisiune un spor de 40 %;*
c) *Dobânzile și primele sunt scutite de impozite;*
d) *Plata în lei, valoarea aur, vă asigură economiile de orice risc valutar;*
e) *Cupoanele scăzute se primesc drept numerar la Casele Publice.*

## SUBSCRIEȚI LA IMPRUMUTUL INZESTRĂREI


**AZI la ROXY** Două filme șlagăre tot cu 12 și 8 lei

**Hai să însurăm pe Alteța Sa!**

cu celebrul tenor mexican ***Jose Mojica***

Al doilea film **O săritură în prăpastie**

cu celebrul acrobat ***Hary Piel***

*Micky și Jurnal Pathe completează programul*
*Același program duminecile de Sâmb. și Duminică cu 8 și 6 lei intr*



*Răceli, arșiță, gripă ia*

*Testa.*

DE AVUT PRETUTINDENI



**B. Colman & D. Volodarschi**

Iași str. Ștefan cel Mare 59

vinde en-gros și detail produsele

***Făbricei de Postav Bnhuși***

Depozit permanent asortat cu ultimele creațiuni.

PREȚURI FIXE ORIGINALE ALE FABRICEI



***Rezervați-vă un loc la Excursia HAPAG***

***de Crăciun cu ss. „Milwaukee"***

de la 22 Decembrie 1934 — 6 Ianuarie 1935.

O splendida călătorie în Primăvara Atlantică și un admirabil revelion pe bord.

Programul: Lisabona—Gibraltar—Tanger—Teneriffe—Madeira—Vigo—Hamburg. ***Prețuri dela 3800 lei***

***Voiajul în jurul lumei***

30 țări; 60.000 km. cu ss. de lux RESOLUTE.

Plecarea 23 Ianuarie 1935. 136 zile de voiaj minunat. 1750 dolari.

Informațiuni și prospecte la Reprezentanța Societății „Hamburg-Amerika Linie" Iași Str. Lăpușneanu 20. Telefon 134



***Pentru sezonul de toamnă***

**magazinul „GHEMUL ROȘ" Cuza Vodă** *No. 58*

**a pus în vânzare cu prețuri excepțional de reduse următoarele articole:**

Pânză fără apret dela Lei 15 m.
Șifon prima cu 22, 25, 28 etc.
Pânză p. cearșafuri Lei 57, 75
Gradel calit. prima lei 31,38
Zefiruri p. cămăși dela Lei 18 m.
Dejalenuri modele noi 48, 55, 65
Silcoza p. lingerie calit. super.
Batist elvețian cu 22, 26 lei m.
Stofe moderne pentru rochii și pardesie de dame
Stofe pentru haine bărbătești
Stofe caki p. uniforme școlare
Barcheturi și flaneluțe p. pijamale cu lei 24, etc.
Marchizete imprimate p. perdele

Batiste pt. dame dela Lei 8 buc
Ciorapi pentru copii începând de la 6 lei perechea
Ciorapi de dame cu Lei 10, 15, 21, 30 per. etc.
Ciorapi de mătase „Adesgo" începând dela Lei 60
Batiste bărb. Lei 8, 15, 21 buc.
Chiloți pentru dame începând de la Lei 22 per.
Chiloți de mătase dela Lei 40
Prosoape plușate mari începând dela Lei 45 buc,
Ciorapi bărb. Lei 10, 13, 15, 20
Băști tranceze toate culorile.

**Mare asortiment de tricotaje în cele mai moderne modele.**


Romania
Corpul Portărelor Trib. Iași
PUBLICAȚIE DE VÂNZARE
No. 171
Anul 1934, luna Oct., ziua 23

Se publică spre cunoștința generală că, conform adresei Trib. Iași s. III-a No. 11565/934 se va vinde prin licitație publică în ziua de 3 Noemb. 1934, ora 10 dim., averea mobilă sechestrată cu Procesul-Verbal No. 4102/932, dela d. Inginer D. Vasilescu din Iași str. Zlataust No. 3, la pretenția reclamantului Căpitan Constantin Girescu din Iași, următoarea avere mobilă rămasă urmăribilă conform Deciziei civile No. 72 | 934 a Curței de Apel Iași s. I-a:

1) Două șifoniere de lemn mahon cu câte una ușă cu oglindă și un saltar. 2) Două noptiere de lemn mahon cu câte una ușă și un saltar. 3) Una oglindă de perete cu ramă bronzată. 4) Un lavoar cu o glindă, cu placa de marmoră, cu 2 uși și 2 saltare.

5) Cinci scaune de lemn mahon. 6) Una pianină marca „Klems" culoare neagră. 7) Una oglindă cu mesuța ei, culoare mahon. 8) Una casetă de bani marca „Wertheimer" pe postamentul ei, culoare galben închis.

Se publică spre cunoștința generală că vânzarea se va face în Piața Halei Iași, pe bani gata și în asistența grefierului respectiv.

Șef Portărel, BAZALI
Secretar, D. Stancov


DOCTOR
**D. Brânișteanu**
Asistent Universitar
— Medic de Spital —
**Boli interne**
**(Roentgen-Diagnostic)**
Consult: 2-5 și după rendez-vous. Str. V. Conta 18



DOCTORUL
**OVIDIU CORDESCU**
consultă zilnic pentru boli de
**Nas, gât și urechi**
de la 4—7 p. m.
în str. Gh. Mârzescu 16



***Cabinet Dentar***
**Dr. A. Mises**
*Medic Stomatolog*
Specializat în boli de dinți și gură
Consult. 9—1, 3—7
*Str. Ștefan cel Mare 60 etaj*
*(casele Episcopiei Catolice)*


## HOȚII de CAI operează în județ

**Am arătat în dese rânduri că în județul nostru operează o bandă de răufăcători, care se îndeletnicește cu furturi de cai.**

**Au fost astfel păgubiți numeroși săteni, iar animalele furate au fost duse în târguri și vândute pe un preț derizoriu.**

**Astăzi dimineață a sosit la legiunea locală de jandarmi un raport al șefului de post din Gropnița, care relatează că aceiaș bandă de hoți s'a ivit în raza acelei comune, furând numeroși cai dela locuitorii Const. Grădinaru, V. Miron, N. Onofrei, ș. a.**

**Deasemenea și țăranilor Lăcătuș Gh. și Th. Ghindoianu din jud. Neamț, care venis ră în acea comună, li s'au furat 7 cai.**

**Intreprinzându-se cercetări, s'a aflat că răufăcătorii ar fi conduși de indivizii Ion Boghion și N. Donici.**

**Cercetările continuă.**

K.

*Către Domnii cari se bărbieresc singuri!*

Există o metodă simplă, care ușurează bărbieritul. Cu cate-va minute inainte de a vă săpuni, ungeți barba bine cu Crema Nivea. Efectul este minunat. Briciul alunecă cu multă ușurință pe pielea netedă și întinsă, fără a vă produce nici cea mai mică neplăcere la bărbierit. Nu simțiți nici o iritație sau usturime supărătoare după bărbierit; nu veți mai avea pielea crăpată sau înroșită. Menajați-vă deci pielea prin intrebuințarea Cremei Nivea, care vă procură un bărbierit plăcut.

Crema Nivea: Cutii de la Lei 16.— — 72.—, Tuburi Lei 30.—, 45.—
BEIERSDORF & CO. S. A. R., BRAȘOV, Strada Iuliu Maniu 39


# Reînvie cazul Hudiță - Oțetea!

**Protestul unor profesori.— Lămuririle d-lui Tafrali.— Interpelarea în parlament**

In cercurile universitare locale ultima deciziune a facultății de litere prin care desărcinează din postul de conferențiar la catedra de istorie modernă și contemporană pe d. prof. I. Hudiță, dă loc la însuflețitd discuții.

Și se afirmă că în curând vom asista la reeditarea cunoscutului conflict în lumea universitară.

In legătură cu acest caz am solicitat câteva informațiuni d-lui prof. *Oreste Tafrali*, care ne-a furnizat o serie de amănunte.

D. prof. Tafrali afirmă că există rivalitate politică în jud. Baia, între d-nii Bratu și Hudiță. Și că din această pricină ar fi vorba de o răzbunare personală. Apoi d. Tafrali adaogă textual:

„Prietenii d-lor Bratu și Botez reprezentând majoritatea în consiliu, îndepărtarea d-lui Hudiță n'a putut fi împiedecată cu toată opunerea d-lor prof. I. Petrovici, Șerban, Bărbulescu, Pascu și a mea, fiind desărcinat dela suplinirea conferinței pe baza legii autonomiei învățământului universitar tendențios interpretată.

„Atât eu, cât și d. prof. Pascu am înaintat un protest scris contra numirii d-lui Oțetea, care n'are doctoratul în Istorie ci în limba și literatura italiană. Ori, legea prevede că un profesor universitar trebue să aibe și licența și doctoratul în specialitatea pe care o predă.

„La ședința consiliului facultății atitudinea cea mai curioasă a avut-o d. prof. Iorgu Iordan. La inceput d-sa tună și fulgera contra lui Oțeta, tratându-l cu calificative pejorative și susținea cu deosebită căldură pe d. Hudiță. Dar nu știm pentruce, d. Iordan a trecut în tabăra cealaltă și acoperă acum cu invective pe primul său protejat; iar pentru celălalt pe care l'a ocărât eri, nu are decât laude exagerate.

„D. prof. I. Petrovici a relevat chiar în ultima ședință a consiliului această atitudine curioasă a d-lui prof. Iordan.

„Nu știu care va fi rezultatul final al acestui abuz de putere al celor șapte profesori coalizați. Știm însă că universitatea pierde un element de neprețuită valoare, victima unor răzbunări josnice. Se mai dovedește că elementele moldovenești departe de a fi susținute și îmbrățișate, sunt aruncate peste bord cu ocări și prezentate ca nonvalori".

*

Desigur că declarațiunile d-lui prof. Tafrali, care accentuiază unele delicate acuzațiuni, nu vor trece fără replică din partea celor vizați.

Pe de altă parte se anunță că ministrul instrucțiunei va fi sesizat în Cameră asupra „cazului Hudiță." Și se afirmă că însuși d. dr. Lupu va desvolta o interprelare.

AL. NESTOR

*Conferințele preoțești*

# Majoritatea clerului ieșan este contra politicei

**Preoții trebuie să se ocupe numai de biserică.— Ultimele desbateri de ieri**

La conferințele generale preoțești din localitate, prima serie de preoți a discutat subiectele date de Mitropolie și a închis conferințele Marți seara.

Vorbitorii aproape în unanimitate s'au pronunțat în sensul ca preotul să facă politică, fără însă a angaja întreaga preoțime.

Eri s'a întrunit seria doua de preoți, care în majoritate erau dela sate.

Ședința a fost prezidată de părintele protopop *Vasile Chirica*. La ordinea zilei: chestiunea stilistă; biserica și politica; portul preotului.

**Sectanții**

*Părintele Vasile Chirica* deschide ședința analizând pe larg discuțiile din ședințele anterioare.

Sf. Sa declară din nou că preoțimea să fie atentă în privința propagandei calendariste.

Subiectul acesta îl mai discută și preoții *Ursuleac, I. Țincoca*, după care ia cuvântul *părintele dr. Const. Nonea*, consilier referent al Mitropoliei. Sf. Sa arată că în propaganda contra calendariștilor este nevoie de cărți cu caracter moral și de misionari. Or toate acestea necesită fonduri și eparhia Iașilor nu le are.

**Amestecul în politică**

Se ia apoi în discuție subiectul: *preoții și politica*. Părintele protopop *V. Chirica* cere preoțimei să se ferească de politică, deoarece viața politică nu cadrează cu viața bisericească. Politica duce indirect la zâzanie între enoriași și preot.

*Părintele Petru Chirica-Barnovschi*, crede că mai ales astăzi politica preotului dăunează mult intereselor bisericii.

Calendariștii cât și sectele religioase profită de acest lapt în propaganda lor nefastă.

Preotul nu trebue să aibă alte treburi de cât cele bisericești.

Pentru prestigiul bisericii, preotul să nu facă politică, pentrucă agitațiile și luptele electorale sapă adânca prăpastie între enoriași și preot. Dacă preotul vrea să ajute politica, ar putea s'o facă numai lucrând intens pe tărâmul bisericii și al culturii, spre a pregăti elemente morale pentru viața politică a țării.

Părintele Chirica amintește că și presa vestejește amestecul preoților în politică.

**Contra politicii**

*Părintele Vasilescu-Bivolari* se declară deasemenea contra amestecului preoților în politică.

*Părintele diacon Neculae Luchian*, arată că preotul trebue să facă politică numai atunci când necesitatea o existență a statului și bisericii îi cere aceasta.

Mai vorbesc preoții: *Dărângă, Hodoroabă, Tudorache*, care spun că este necesar ca preoții să facă politică, însă o politică națională, de interes general bisericesc.

*Majoritatea vorbitorilor s'au declarat contra amestecului preoților în politică.*

După discutarea celorlalte subiecte, părintele protopop Vasile Chirica, mulțumește Preoțimei pentru interesul ce l-au pus în discuții, declarând conferințele închise.

**Prea multă patimă**

In actualele conferințe s'a observat că unii preoți au pus prea multă patimă, mai ales în discuția chestiunii: preoții și politica.

Unii nu s'au sfiit să amestece în discuții chiar coroana arhierească.

In legătură cu recentele conferinți preoțești, un distins cleric ieșan ne face următoarele declarațiuni:

— „Ședințele conferințelor, au avut o atmosferă prea încordată, din cauza câtorva preoți care fac politică militantă.

Pentru a mă exprima mai bine ar trebui să spun că preoțimea a fost ținută sub teroarea acestora!...

Libera cugetare a fost oprită. Vorbitorii care se declarau contra politicei, n'au fost lăsați să-și facă expunerea.

*„Dacă s'ar fi pus la vot chestiunea, incontestabil că 80 la sută s'ar fi declarat contra amestecului preotului în viața politică".*

**Gr. Spiru**

# Organizație mondială a evreilor botezați

## cu sediul la Varșovia

**Adeziuni în capitala Bucovinei**

Cernăuți 25. — Câțiva intelectuali evrei din Cernăuți care au trecut la creștinism, au primit o interesantă scrisoare din partea unui avocat din Polonia. Prin această scrisoare li se arată evreilor botezați că trecerea lor la creștinism e singurul lucru pe care au putut să-l facă în ziua de azi, când Hitler nu recunoaște poporul israelit. Mâine aceiași soartă va fi și în Austria sau Ceho-Slovacia.

Avocatul polonez preconizează o organizare a evreilor botezați din toată lumea. Sediul acestei organizații este la Varșovia.

In prezent sînt peste 50 mii membri. Organizația publică o revistă, redactată în cinci limbi.

**P. B.**

x D. Osvald Racoviță, primarul municipiului, a plecat ieri la București, în interesul Comunei. de la București primarul se va duce la Arad pentru a participa la congresul orașelor ce se va ține acolo.

x D. dr. Cădere, medicul șef al municipiului, care se află actualmente la Belgrad, se înapoiază Sâmbătă la Iași.

# Viața lui Goering

**asigurată pentru 120 milioane lei**

După cum se știe, generalul Goering, în calitate de reprezintant al Germaniei, a participat la funeraliile regelui Alexandru. Drumul Berlin-Belgrad l-a făcut dus și întors cu avionul.

Cu acest prilej s'a aflat un amănunt interesant. După un accident de automobil suferit acum câtva timp, Goering a contractat o asigurare de viață pentru suma de trei milioane mărci, adecă 120 milioane lei.

Această asigurare părea necesară lui Goering, întrucât el întreprinde dese călătorii cu avionul.

x Imprimatele cele mai îngrijite, efectuate rapid și cu preț convenabil —la „Opinia"

# Detalii prețioase despre drama lui Strindberg

**(Continuarea din pagina I-a)**

dată n'o să ajungă s'o rezolve. Lupta dintre rău și bine, dintre alb și negru, nu va înceta vreodată".

**Interpretarea**

— „Dar, tocmai pentrucă am ajuns la această precizare, să nu-ți închipui că spectacolul nostru se va reduce numai la o interpretare plastică. Grija mea a fost să armonizez, fără să diminuez o parte sau alta de contribuție, elementul plastic cu cel uman. In atmosfera creiată pe scenă, sufletul uman nu a fost diformat în exibiții impresioniste de gest și replică. El a fost lăsat să se sbuciume și să-și spună durerile—cu alte cuvinte, spectatorii vor avea prilejul să valorifice și interpretare, cu alte cuvinte partea de adevăr și de viață din opera lui *A. Strindberg*.

Așa dar, decorul ne va ajuta numai să înțelegem mai bine, să ne apropiem cât mai mult de inima și de îndoielile, de patimile și de revoltele acestui mare și nefericit scriitor, care și-a sfărâmat și și-a închis sufletul în fiecare din operele sale, dar mai ales în „*Tatăl*".

Despre interpretare nu pot să spun decât că „Tatăl" lui Strindberg are o distribuție ideală. *Angela Luncescu, Gina Sandri, Aurel Ghițescu, St. Morcovescu-Teleajen; Gieă Popovici, El. Petrăchescu, Lascar* și tânărul *Cadeschi*, cu care am lucrat și la Teatrul Național din Cernăuți.

După „Vulpașin", după „Franz Moor" și „Dr. Tokeramo", toate creațiuni realizate în regia mea, Aurel Ghițescu îmi oferă o nouă mare satisfacție artistică: acest „Tatăl", care ne-a înrământat și ne-a obsedat deopotrivă, atâta vreme. Nu-l compar cu nimeni și nu-l mai laud, că nu mai are nevoe. Simpla lui prezență pe afiș, alături de camarazi cari reprezintă cele mai valoroase elemente ale echipei de dramă pe care o are scena moldovenească, e o garanție sigură de succes"...

*

Așteptăm premiera. Vroim ca și publicul să-și dea seama că „Tatăl" este un spectacol de calitate bună. Noi ne-am convins dela repetiție, când a avut loc convorbirea de mai sus...

**Henry Burileanu**

SE COMBAT UȘOR NUMAI CU

**Noval**

*Cereți la farmacii cutia cu 2 tablete*

Atenţiune! RADIO-AMATORI Atenţiune!

Cartea Românească-Iaşi

prezintă publicului noile modele 1935 cu octode, din cele mai reputate mărci:

Atwater-Kent, Eumig, Telefunken, Ingelen, Marconi etc.

Demonstraţiuni gratuite la domiciliu

# Atentat contra miniştrilor

## Goering şi Goebbels?

*Londra 25.—„Daily Herald" anunţă că a aflat din cercurile coloniei germane din Londra, că s'au comis în ultimele zile atentate contra d-lor Göring şi Göbbels.*

*Cu toate că numele atentatorilor e ţinut în cel mai strict secret, a transpirat că atentatul contra d-lui Göering ar fi fost comis de o rudă apropiată a generalului Seleicher.*

*Göring a scăpat neatins, iar la atentatul împotriva lui Göbbels, soţia acestuia ar fi fost uşor rănită.*

# Mitropolitul Moldovei

## a împlinit 81 ani

**Eri, I. P. S. S. Mitropolitul Pimen a împlinit 81 ani de viaţă.**

Născut pe valea Prahovei în satul Proviţa de sus, Petru Georgescu,—Mitropolitul Pimen de astăzi,—a urmat seminarul şi apoi teologia, intrând în biserică acum mai bine de 50 ani.

De jumătate veac chiriarhul Moldovei luptă continuu pe tărâmul bisericesc şi cultural, aducând un mare serviciu ţării şi neamului.

Păşind în al 26 lea an de arhipăstorie metropolitană şi al 32 lea an de păstorie episcopală, îi urăm Mitropolitului Pimen încă mulţi ani de activitate în eparhia Moldovei şi Sucevei.

Nu putem uita cuvintele rostite de chiriarhul nostru la o manifestaţie creştinească:

— „Cât îmi va mai îngădui Domnul să trăesc, voiu sluji cu suflet în fruntea eparhiei Iaşilor"...

Asta îi o dorese I. P. S. S

I. P. S. S. Mitroplitul Pimen

Mitropolitului Pimen, clerul şi poporul moldovenesc.

# O reclamaţie contra casierului

## Camerei de Comerţ din localitate

Dl. V. Bercea, funcţionar gestionar al Camerei de Comerţ din Iaşi la oborul de cereale din Tg. Frumos, a acţionat în justiţie pe d. Mihai Şerbănescu din str. Cuza-Vodă, casierul Camerei de Comerţ, învinuindu-l de însuşire de bani.

Reclamantul acuză pe casierul Camerei că acesta făcându-i o verificare a gestiunei, ar fi ridicat o sumă de bani, dându-i chitanţă numai pentru o parte din suma ridicată şi trecându-l cu restul de bani.

D. Bercea a cerut justiţie o anchetă.

O altă reclamaţiei d. Bercea a introdus-o în contra funcţionarului Aurel Ladaru de la Camera de Comerţ, aducându-i acuzaţiuni similare.

Parchetul a dispus cercetări.

# Pregătiri pentru ajutorarea

## populaţiei nevoiaşe din Iaşi

Am relatat iniţiativa de federalizare a tuturor societăţilor de ajutor, pentru o bună organizare a asistenţei sociale în oraşul nostru.

Proectul prezentat d-lui primar Racoviţă a găsit în principiu aprobare, şi până la hotărârile definitive în celace priveşte modul de colectare a a fondurilor, printr'o taxă impusă tuturor cetăţenilor, aşa cum a preconizat societăţile federalizate, s'a pornit la lucrări de organizare.

Toţi consilierii municipali au primit delegaţia de a vizita în comisiuni, cartierele Iaşului, pentru a face recensământul celor nevoiaşi cari necesită a fi ajutoraţi. z. ds.

# Cum se reglementează la Iaşi

## *comerţul ambulant*

**Străzile unde se va putea practica acest negoţ.— Măsurile primăriei**

Faţă de plângerile comercianţilor stabili care erau prejudiciaţi în afacerile lor, Camera de comerţ de comun acord cu primăria şi chestura, au decis reglementare comerţului ambulant.

S'a întocmit astfel o ordonanţă-regulament.

In viitor, negustorul ambulant îşi va exercita negoţul numai în baza unei legitimaţii eliberată de primărie.

Sunt libere în comerţul ambulant următoarele articole: băuturi răcoritoare, flori, fructe, legume, obiecte de industrie casnică, petrol, lapte, păsări, mături, ouă, coşuri, etc.

Mărfurile se vor vinde în locuri fixe, pe străzi.

Orice comerţ ambulant este însă oprit pe străzile: Piaţa Unirei, Lăpuşneanu, Cuza-Vodă, Victor Place, Păcurari până în dreptul străzei Fătu, Vasile Conta până în dreptul străzei L. Caragiu, Carol până la Reg. XIII; Ştefan cel Mare, până în dreptul străzei Col. Langa, Academiei, Săulescu, până în dreptul străzei Negruţi, I. C. Brătianu, până în dreptul străzei Scoala de Arte, C. Negri, Anastasie-Panu.

Pe aceste artere se va îngădui numai trecerea vânzătorilor de legume şi fructe.

*

Odată cu reglementarea propriu zisă, autorităţile pun ordine şi în ceeace priveşte igiena mărfurilor, precum şi a îmbrăcămintii negustorilor.

REX.

x **Laboratorul de analize medicale, chimice şi microscopice Dr. Ratianu** autorizat de Minist. Săn. Publice, execută analize complecte de urină, spute, secreţiuni, etc. precum şi orice analize ce interesează industria, comerţul şi higiena alimentară. Iaşi Cuza Vodă 48,

# Pensionarii cer să li se plătească restanţele

## în titluri ale împrumutului intern

Cu toate făgăduinţile pe care d. Ministru de finanţe le-a dat delegaţiilor consiliului superior al pensionarilor, că va achita în bonuri de împrumut restanţele pe 1932, admiţându-se la schimb bonurile de impozit la valoarea nominală, —nu s'a dat până acum nici o dispoziţie precisă.

In prospectul de-emisiune nu se prevede acest drept promis pensionarilor. Şi nici măcar bonurile de impozit nu s'au expediat dela Casa de Amortizare.

Comitetul Blocului pensionarilor, din localitate, care desfăşoară o energică activitate pentru apărarea drepturilor tuturor pensionarilor, a intervenit din nou la Consiliul superior din Bucureşti ca să stăruie în realizarea făgăduinţii d-lui Ministru de finanţe.

In acelaş timp s'a hotărât convocarea unei adunări generale extraordinare pentru ziua de 11 Noembrie, când se vor lua hotărâri importante asupra tuturor chestunilor ce interesează pe membrii Blocului.

# Un cuib de inochentişti la Iaşi

## Descinderea din Tataraş — Două arestări — Cine este Sf. Inochentie

### Fanatism şi vrăji

In cursul nopţii poliţia locală a descoperit un cuib inochentist în cartierul Tataraşi. Sediul adepţilor lui Inochentie funcţiona de câtva timp în casa locuitorului Alexandru Bertea din str. Protopopescu 4 şi era vizitată de credincioşi din diferite părţi ale Iaşului, care primeau îndrumări dela misionari inochentişti veniţi din Basarabia.

**Două arestări**

Cu prilejul descinderii de astă noapte, seclanţii ce se aflau adunaţi la sfat, au isbutit să dispară; însă cei doi propagandişti basarabeni au fost arestaţi şi înaintaţi poliţiei.

Azi dimineaţă d. Grigore Botez, directorul chesturii, a interogat pe cei doi misionari.

**Fanatism religios**

Ei sunt Maftei Vizitiu şi Grigore Ciobanu, originari din Hotin.

Au mărturisit că au venit la Iaşi, pentru a răpândi credinţa lui Inochentie, care după dogmele lor este „Dumnezeul viu", ce trăeşte şi a duce alinare pe pământ.

Vizitiu este un om ca de 40 ani, născut în Rusia moldovenească şi crede cu fanatism în religia lui. A declarat că ar fi fericit... să i se taie capul, spre a muri pentru credinţă şi mântuirea sufletului!

Celălalt e un băetan de 19 ani, iniţiat recent cu tainele inochentiştilor.

**Făcătorul de minuni**

Cu prilejul interogatoriului Maftei a făcut interesante relatări cu privire la religia sa.

— „Inochentie, a spus el, este Dumnezeul nostru, care vorbeşte cu preoţii, învăţătorii şi împăraţii.

L-am văzut şi eu în peştera din comuna Petruna (jud. Bălţi), unde pe vremuri a fost o mănăstire. El a redat vederea şi glasul la mai mulţi orbi şi muţi.

Şi pe mine m'a vindecat de orbire".

Misionarul a declarat apoi că a venit să-şi vadă „fraţii ieşeni", cu care urma să plece în Basarabia pe urmele lui Inochentie.

*

S'au dispus cercetări şi pentru identificarea celorlalţi inochentişti, care urmează a fi trimişi azi la parchet.

Rep.

# Programul liceelor întoveşte elevii

D. dr. N. Lupu, a vizitat eri la ministerul instrucţiunii pe dr. Angelescu, şeful acestui departament. D. dr. Lupu a arătat d-lui ministru că programul liceelor este astăzi, foarte încărcat, ceeace face ca însişi cei mai buni elevi să iasă istoviţi. D-sa a rugat pe d. dr. Angelescu să avizeze.

# *INFORMAŢIUNI*

*x In anul 1936 se va serbător în capitala Basarabiei jubileul de 500 ani al oraşului Chişinău precum şi împlinirea a 100 ani de la naş erea filologului B. P. Hajdeu, Consiliul municipal din Chişinău pregăteşte fastuoase serbări comemorative.*

x La *Chişinău* a încetat ieri din viaţă doctorul M. B. Sluţchi, unul din cei mai cunoscuţi oameni publici din provincia de peste Prut.

Doctorul Sluţchi moare la vârsta de 83 ani.

x Un violent incendiu a distrus eri casa comerciantului B. Feuerstein din Com. Racoviţa jud. Soroca.

x *Teatrul Naţional* prezintă astă seară pentru a doua oară spectacolul de mare montare „*Androcles şi leul*", în care d-nii C. Ramadan şi Mill. Gheorghiu au două admirabile creaţiuni.

x **Un vapor-hotel** — La Vâlcov, în delta Dunării, se va construi un hotel, în vechiul vapor „Dobrogea" care trebuia vândut ca fier vechi.

Lucrările de transformare şi fixarea vaporului în Deltă, vor începe în curând şi vor fi efectuate de şantierul naval din Turnu-Severin.

x Avioanele flotilei de aviaţie din Iaşi s'au întors dela manevre Marţi 23 cor. în perfectă regulă.

x La Tribunalul Ilfov s'a făcut autentificarea actului constitutiv şi statutului pentru recunoaşterea ca persoană juridică a societăţii „Amicii U. R. S. S."

Din Iaşi, printre membrii fondatori, figurează d-nii Const Motaş, profesor universitar, Radu Cernătescu, profesor universitar şi L. Paul, ziarist, directorul ziarului „Politica".

x **O federaţie de chirurgi.**—Ziarele din Praga vorbesc cu elogii despre d. profesor dr. *Jianu*, cunoscutul chirurg din Bucureşti. Chirurgii din Praga au promis să participe la congresul de chirurgie ce se va ţine la Bucureşti, în zile 5 şi 6 Noembrie

Mai mult; medicii din Praga au aderat la proectul d-lui dr. Jianu de a se creia o federaţie a chirurgilor din ţările învecinate cu România.

*x Congresul de radiologie.*— Dnii d-ri Radu, Dabija, Meyer, Costin şi Gatoschi, au plecat aseară la Bucureşti, pentru a lua parte la congresul de radiologie, ce se ţine în Capitală, în zilele de 26, 27 şi 28 a lunei curente.

Congresul va fi prezidat de d. dr. Angelescu, ministrul instrucţiunii.

x **Hramul Sf. Dumitru** Vineri, Sf. Dumitru, se va serba cu mare solemnitate hramul bisericii Sf. Dimitre Balş. Cu acest prilej se va celebra şi un parastas în memoria regretatului Gh. Balş, fost membru al academiei române şi unul din cei mai de seamă boeri moldoveni.

Serviciul se va oficia de părintele Leonte, parohul bisericii şi un sobor de preoţi

x D. Al. Băleanu a fost înaintat director al arhivelor din Iaşi.

x Comitetul Soc. „Caritas Humanitas" invită pe această cale pe toţi membrii şi donatorii a lua parte la solemnitatea inaugurării noului local, care va avea loc Duminică 28 Oct. a. c. în str. Hagi Lupu No. 1.

x **Autografe.** — Mâne Vineri (Sf. Dumitru), la librăria „Cartea Românească" (str. Lăpuşneanu), *d-ra Mioara Atanasiu* va da autografe pe romanul d-sale **„Sensualism ascuns"**.

Aţi întrebuinţat JAWOL? E minunat! JAWOL Cel mai bun ANTINEVRALGIC combate răceala, gripa şi durerile de cap

# Un vapor cu cereale româneşti

## s'a aprins pe Atlantic

Vaporul englez „Mimpaun", plecat din Brăila spre Hamburg, a luat foc în oceanul Atlantic. Vasul era încărcat cu cereale româneşti ale unor firme din Galaţi şi Brăila.

O parte din grâne au fost mistuite de flăcări. Vaporul ajuns la Cherbourg (Franţa) a început imediat descărcarea cerealelor. Firmele româneşti sânt asigurate la Londra.

# Evadarea unui bandit

Bălţi 25.—Din închisoarea locală a fugit eri banditul G. Tcaci, originar din com. Seliştea. Tcaci a fost condamnat recent la cinci ani închisoare pentru jafuri pe care le-a comis în tovărăşia vestitului bandit Polisciuc.

S'au dat circulări pentru prinderea lui.

# *Sinuciderea unui şomer*

Chişinău 25. — La locuinţa sa din str. Tăbăcăria veche, a încercat să-şi pue capăt zilelor tânărul D. Vatavu în etate de 20 ani. Nefericitul şi-a tăiat beregata cu un brici. Sunt puţine speranţe că va putea scăpa cu viaţă.

S'a stabilit că tânărul a recurs la gestul disperat, fiindcă nu şi-a putut găsi o ocupaţie.

Mergi la cismar şi cere să-ţi pingelească ghetele cu TALPA IMPERMEABILA şi DURABILA PALMA OKMA Este în propriul tău interes.

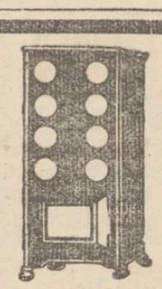

Zeci de mii cumpărători satisfăcuţi dovedesc că SOBA „ZEPHIR" este între toate sobele cea mai bună numai 10 kg lemne necesare în 24 ore D. Szántó & Fiul, Oradea De găsit în mai toate oraşele. Cereţi prospect gratuit. Reprezent.: Ing. ARTHUR KLEPPER Str. Lăpuşneanu 35

PRIMUL BAL AL SEZONULUI Sâmbătă 27 Octombrie 1934 Carioca Bal în Sala „Sfatului Negustoresc" Jazzurile „Sigally" şi „Toma". Taraf de lăutari. Bufet francez. Cafenea Orientală.

Textila Buhuşi Str. Ştefan cel Mare 11 Desface en detail Produsele făbricei de postav Buhuşi cu preţuri fixe originale de fabrică. Asortiment bogat în stofe ultimele noutăţi de sezon pentru pardesie, haine şi stofe de damă

Lămpi moderne electrice CU PREŢURI REDUSE la CRISTAL STR. CUZA VODĂ 87

Familia regretatului

**Mendel Marcovici**

roagă rudele, prietenii şi cunoscuţii să ia parte la ceremonia inaugurării monumentului ridicat pe mormântul defunctului, care va avea loc Vineri 26 Octombrie 1934, ora 11 a. m. precis.

Indureraţii: C. M. Dănilă, soţ, şi familia aduc pe această cale viile lor mulţumiri comitetului Asociaţiei învăţătorilor ieşeni, colegelor şi colegilor învăţători, precum şi tuturor persoanelor care au luat parte la înmormântarea în veci neuitatei

**Maria C. Dănilă**

*Eugenia şi Adina Iamandi* au durerea a anunţa rudele şi prietenii încetarea din viaţă a prea iubitului lor

***Ioan Carare***

**institutor pensionar în etate de 81 ani**

încetat din viaţă Luni 22 Oct. şi-i roagă să ia parte la ceremonia funebră care va avea loc astăzi Joi 25 Octombrie orele 2 p. m.

Cortegiul va porni de la biserica Sf. Spiridon spre Cimitirul Eternitatea.

Aceasta ţine loc de orice invitaţie.

DE INCHIRIAT, predabil Sft. Dumitru: în aleia Principesa Maria una locuinţă compusă din 4 camere, hall, bucătărie, vila I-a, stânga, parter.

Idem, una locuinţă compusă din 4 camere, hal, bucătărie, vila II-a, dreapta, etaj.

A se adresa: Banca Emanoil Marcovici, Iaşi, Str. Ştefan cel Mare, 15.

DE INCHIRIAT apartament vila Gina, Aleea Gr. Ghica Vodă, 3 camere, bae, bucătărie, magazie, beciu.

DE INCHIRIAT domn serios, aproape de centru, un dormitor cu salonaş, elegant mobilate, acces la bae, loc ordonanţă. A se adresa la ziar.

DE INCHIRIAT imediat un apartament confort modern, 4 odăi, bae, bucătărie, odaie de servitori. Adresa Tăutu 11, între 10—12 şi 4—6.

DE VÂNZARE o casă, în plin centru, str. Păcurari No. 39. Adresaţi M. Rosenbaum, la depozitul de ziare S. Peritz Iaşi str. Lăpuşneanu 28.

STORURI execută şi montează la domiciliu, magazinul „GLOB" Ştefan cel Mare.

LÂNĂ p. pool-owere „Pingouin" — franceză — culorile cele mai moderne. Bumbac pescăresc, macramé, etamină, modele pe etamină şi canva. Croşete şi toate articolele de mercerie găsiţi *eftin* „La Waldman" vis a vis de Hală. Lână pentru covoare, toate torsiunile.

# ULTIMA ORĂ

## Situaţia europeană plină de dificultăţi

Belgrad 25 — Guvernul jugoslav consideră situaţia europeană ca foarte delicată. Din această cauză, ministru de externe d. Jeftici trebue să rămâe în ţară, şi deci nu va putea participa personal la conferinţa Înţelegerii balcanice, convocată pentru 30 Octombre la Ankara.

Astăzi are loc un Consiliu de miniştri. Se vor preconiza tratative cu opoziţia, pentru realizarea unei destinderi în politica internă.

*

Praga 25. — D. Beneş, ministrul de externe al Cehoslovaciei, a făcut ieri un expozeu asupra consecinţelor atentatului dela Marsilia. D. Beneş a declarat că este în joc viitorul Europei. Insă nădăjduesţe că pacea va putea fi menţinută.

### Fuziunea Micei Antante cu înţelegerea Balcanică ?

*Bucureşti 25. — Din cercuri diplomatice se anunţă că la Conferinţa din Ankara, delegaţii jugoslavi vor propune fuziunea Înţelegerii balcanice cu Mica Antantă. Şi se pare că propunerea are şanse de reuşită.*

*Totodată se fac sforţări pentru atragerea Bulgariei şi Albaniei.*

### D. Titulescu a plecat în Turcia

Astă noapte, d. Titulescu a sosit la Giurgiu. Deacolo cu un vapor, a trecut la Rusciuc unde a fost salutat de autorităţile bulgare.

Astăzi, d. Titulescu îşi continuă călătoria cu trenul, la Constantinopol, şi deacolo la Ankara.

### Kwaternik a făcut mărturisiri

Paris 25.—Ziarul „Liberté" anunţă că la ultimul interogator ce i s'a luat de poliţia italiană, teroristul Kwaternik a mărturisit că se afla la Marsilia în ziua de 9 Octombrie, când s'a comis atentatul contra regelui Alexandru.

Se aşteaptă ca teoristul să fie extrădat autorităţilor franceze.

## Agresiune ţărănească în jud. Bacău

### contra învăţătorului şi perceptorului

O rebeliune s'a produs în com. Lucăceşti (jud. Bacău).

Un grup de 150 săteni a năvălit la primărie, pe când se ţinea şedinţa consiliului comunal şi au încercat să lovească pe directorul şcolii primare Petre Toma şi pe perceptorul Nicolae Nicolau, care nemulţumeau pe ţărani, primul aplicând amenzi exagerate pentru că elevii nu frecventau cursurile şi al doilea scoţând lucrurile casnice.

Au intervenit jandarmii şi au împrăştiat pe rebeli. Locuitorii N. Maxim, I. Gherasim şi I. Mărgel, autorii principali ai rebeliunii, au fost arestaţi şi trimişi parchetului de Bacău.

ŞTIRI POLIŢIENEŞTI

## Încăerare la o cârciumă în Tătăraşi

In cârciuma d-lui C. Pascu din str. Aurel Vlaicu 61, chefuiau astă noapte locuitorii Gh. Miron din com. Dumeşti şi Grigore Răileanu din com. Vânători (Iaşi).

In toiul chefului şi-au făcut apariţia în local trei necunoscuţi care au provocat scandal urmat de o altercaţie.

Locuitorului Gh. Miron i s'a furat portofelul cu 5000 lei în timpul încăerării.

**Furt la un profesor.** — Solica şi Elena Chirilă din Făiticeni care au comis un jaf la d. prof. V. Popovici din str. Albinet 18.

— Un alt furt s'a comis la d. N. Buhăescu din str. Păcurari 159.

**Dispariţie.**—Femeia Profira Lanpă din str. Podu de Piatră 20 a reclamat că a dispărut de acasă copila ei Elena în etate de 9 ani.

**Diverse.** — Este cercetat Ioan Ciobanu din Hăneşti (Dorohoi) găsit dormind astă-noapte în sala percepţiei comunale.

— A fost înaintat poliţiei Petru Vintea din str. Păcurari 109, reclamat pentru furt.

REP.

## INFORMAŢIUNI

x Regimentul 2 de apărare contra aeronavelor, aduce la cunoştinţa proprietarilor de vechicule, rechiziţionate în vederea manevrelor, că se pot prezenta la regiment, spre a-şi reprimi vechiculele.

x Poliţia a confiscat ieri pâini cu lipsă la cântar la d-nii M. Caţ, C. Oloaru şi Iţic Marciuc din str. Păcurari.

x ACCIDENT.— Lucrătorul N. Bucareschi din Şos. Naţională 37, coborând la nişte lucrări de canalizare ale soc. „Edilitatea" ce se efectuiază la pavilioanele C. F. R. a căzut şi s'a ales cu răni. El a primit îngrijiri la spital.

x **Ca ri-o ca** o fredonează toţi ieşenii. Insă de dansat o vor dansa pentru prima oară la *„Carioca Bal"* organizat de absolvenţii şcolii comerciale superioare din Iaşi.

O chestrele S gălly şi Toma vor lansa ultimele tangouri.

Balul va avea loc Sâmbătă 27 Octombrie seara la „Sfatul Negustoresc".

x **Incercare de sinucidere.**— Aseară tânăra Natalia Maior din str. Trancu 35, a încercat să se sinucidă în curtea bisericei „Ziua Crucei" din str. Arbore, înghiţind o cantitate de otravă. Ea a fost internată în spitalul Sft. Spiridon. Intr'un buzunar al rochiei, s'a găsit o scrisorică prin care sinucigaşa arată că vrea să-şi curme viaţa, deoarece n'are serviciu.

x *A căzut din tren.*—Astăzi dimineaţă, pe când trenul Paşcani-Iaşi înainta spre gara Tg. Frumos, a căzut dintr'un vagon funcţionarul ceferist Matei Melinte, din Paşcani.

In cădere şi-a fracturat picioarele. Victima a fost adusă la Iaşi şi internată în spital.

*x Secţii de Limba Engleză* pentru Doamne şi Domnişoare (incepătoare şi înaintate), se vor preda la *Asociaţia Creştină a Femeilor*, str. Dancu 1.

Inscrieri se primesc zilnic dela 5—7 p. m.

x Senatul universitar ieşan a trimis o adresă de mulţumire d-nei dr. Lucia Borcea, pentru donaţia de 132.000 lei în bonuri şi numerar, făcută Universităţii, Donaţia are scopul de a se creia un fond „prof. dr. Leon", tatăl donatoarei.

Din veniturile acestei sume se va întreţine un student sărac merituos, dela facultatea de medicină din anul I până în anul IV.

x **Dr. Brener** *specialist, mamoş*, boli de femei. Cons. 2—6 d. m. în str. Lăpuşneanu

## Un caz ciudat la Cernăuţi

### Bolnavul care n'a mâncat 355 zile

Cernăuţi 22.— Săteanul A. Căpăţână de 27 ani, originar din com. Contingeni (judeţul Hotin s'a prezentat comisariatului de poliţie din Piaţa Unirii, unde a declarat că vine pe jos din satul lui. El spune că n'a mâncat de 355 zile.

Organismul său nu primeşte hrană. Pacientul a fost internat într'un spital. Medicii internişti caută să lămurească acest caz medical.

*

Societatea pentru cultură şi literatură din Cernăuţi a hotărât să ridice un monument lui Iancu Flondor. In acest scop s'a deschis o listă de subscripţie.

P. B.

## D. Maniu va vorbi la Mesaj

Bucureşti 25.— Prietenii d-lui Maniu afirmă că fruntaşul ardelean va ţine un mare discurs la Mesaj. D. Maniu va face un amănunţit istoric al Restauraţiei; apoi va analiza latura politică a afacerei Skoda. D-sa va analiza şi problemele externe, în legătură cu atentatul dela Marsilia.

## Profesorii vor vorbi elevilor

### despre împrumutul intern

Inspectoratul şcolar a primit azi dimineaţă un ordin de la ministerul instrucţiunii, prin care se cere ca profesorii să vorbească elevilor despre împrumutul intern care se lansează la începutul lui Noembrie.

Dascălii vor expune avantagiile deosebite ale acestui împrumut şi vor îndemna pe elevi să povăţuească părinţii a subscrie.

Părinţii elevilor vor fi convocaţi la şcoli, în conferinţi speciale, cu care prilej se va discuta despre împrumutul intern.

## Actul disperat al unui inginer

Bucureşti 25 — Inginerul Ion Stoian din Ploeşti, în etate de 48 ani, a venit în Capitală şi a luat o cameră la hotel „Excelsior" din strada Academiei.

Nedând toată ziua nici un semn, personalul hotelului a forţat uşa aseară. Ing. Stoian a fost găsit în nesimţire. El încercase să se sinucidă, înghiţând 30 pastile de somnalin.

A fost transportat la spital.

**Abonaţi-vă la „Opinia"**

## Cernăuţi - Bucureşti, pe jos !

### Calvarul unei familii

Bucureşti 25.—Familia Franz Ban din Cernăuţi a rămas în mizerie neagră, de oarece toată gospodăria i-a fost distrusă de inundaţii.

Ne mai găsind o posibilitate de trai, familia compusă din părinţi şi 6 copii (din care doi gemeni, în etate de 2 ani) şi-a încercat boarfele în două roabe (tărăboanţe) şi a pornit-o pe jos, la Bucureşti.

După suferinţe extraordinare, nefericita familie a ajuns ieri în Capitală.

## Voevodul Mihai a împlinit 13 ani

*Voevodul Mihai* împreună cu M. S. Regele, la o recentă solemnitate.

## Ştiri politice

*Bucureşti 25.—Se afirmă că micile grupări politice (iunianişti, gogişti, argetoianişti), cât şi d. Iorga, vor dezlănţui o campanie şi vor cere tragerea la răspundere a tuturor acelor ce au încheiat contractul Skoda.*

*

*Săptămâna viitoare, d-l ministru Victor Slăvescu va face un turneu în ţară, pentru a sprijini propaganda în favoarea împrumutului intern.*

*

*D. ministru Manolescu-Strunga va fi primit azi în audienţă de Rege.*

*

*D. dr. Ange escu, ministrul instrucţiei a făcut ieri o vizită d-lui Titulescu.*

## Comerciant atacat şi jefuit de banditi

Chişinău 25. — In apropierea com. Corjevo, jud. Lăpuşna, a fost găsit în nesimţire comerciantul V. Simion. El avea o rană adâncă la ceafă.

S'a stabilit că Simion a fost atacat la drumul mare şi jefuit de o importantă sumă de bani.

Azi dimineaţă, jandarmii au reuşit să captureze pe banditi. Ei se numesc M. Jotaru, V. Cotorobei şi I. Romanciuc.

x **Pentru elevii săraci.** —D-nii Directori (directoare) de la şcoalele primare sunt rugaţi a recomanda câte cinci elevi (eleve) saraci dar meritoşi spre a li se da încălţăminte de la Societatea pentru învăţătura poporului român din Iaşi.

Elevii (elevele) se vor prezenta la d. T. Motăş, str. Sărăriei, în orice zi, afară de serbători, între orele 3 6 p. m.

Cei slabi şi fără vlagă, anemici, stinşi ca după boală, devin graşi, voinici şi plini de viaţă după o cură cu *Vin tonic Dr. Beceanu.* Are gust plăcut şi-i luat uşor de către copii. Dep. Farmacia Dr. Beceanu Piaţa Halei Iaşi,

Intrebuinţaţi deci Vinul tonic Dr. Beceanu. Un flacon original 49 lei,

## Informaţii

x D. chestor Stamboliu s'a întors eri din Bucureşti.

După toate probabilităţile, chestura se va muta în localul „Viaţa Românească". Convenţia urmează a fi ratificată de consiliul de miniştri.

x In str. Sft. Atanase s'a surpat o porţiune de stradă, ce ace împiedică circulaţia.

x La administraţia financiară au sosit azi două acreditive în valoare de 1.500.000 lei pentru plata materialelor insţituţiilor locale ce depind de ministerele internelor şi al muncii.

x Tânăra Virginia Teodorescu din str. Bădărău a reclamat parchetului că a fost acostată şi lovită pe str. Lăpuşneanu de tâlharul Conachi din acea stradă.

x Judele instructor a dat ordonanţă de urmărire în contra d-lui Jean Cotidis, comerciant din str. C. Negri, învinuit de fals.

Comerciantul ar fi semnat pe unele poliţe pe d. Costin Vasile, proprietar din comuna Cărneşti.

x Parchetul a emis rechizitoriu de dare în judecată pentru abuz de încredere, în contra preotului Valerian Siniganovschi din Tg. Frumos...

Preotul ar fi primit de la locuitorul C. Anghel, pentru a remite casei de economie a clerului, o sumă de bani pe care şi-ar fi însuşit-o.

x D-nele Elena Terente şi Emilia Dr. Popovici din Cotnari au depus la parchet o scrisoare semnată de banditul Coroi, prin care li se cere suma de 1 0 mii lei.

Scrisoarea a fost probabil trimisă de un cunoscut care a vrut să se distreze.

Parchetul a dispus totuş cercetări.

x **Siropul Iodotanic Dr. Ratianu** aprobat de Consiliul Sanitar Superior, se recomandă cu mare succes copiilor lymfatici, anemici, scrofuloşi şi rachitici pentru purificarea şi regenerarea sângelui, înlocuind Untura de Peşte. Nu produce jodism. Depozit Farmacia Dr. Ratianu, str. Cuza-Vodă 48.

x Eri şi-au trecut cu mare succes la Bucureşti examenul de licenţă în farmacie, d-rele Paulina Klepper, şi Mina Klepper, ficele cunoscutului comerciant ieşan d. Şulim Klepper.

x LA PITEŞTI a fost prezintat prefecturii pentru cenzură, ziarul „Amicii U. R. S. S." tipărit în Bucureşti şi condus de d. prof. Constantinescu-Iaşi.

D. Ghinescu, prefect de Argeş, a trimis ziarul la Ministerul de Interne, cerându-i să avizeze.

## ORA 1

## In jurul atentatului contra lui Goering

*Geneva 25.— Ştiri particulare sosite din Germania arată că încercarea de atentat contra lui Goering a fost săvârşită pe când primul ministru prusian trecea cu maşina.*

*O bombă a fost aruncată în automobil. Insă bomba fiind prost construită, n'a explodat. Goering a scăpat neatins.*

*Se confirmă că atentatorul e o rudă a generalului Schleicher.*

## Gravă nenorocire în Franţa

### 4 morţi şi 16 răniţi

Paris 25.— Lângă Bordeaux un autobuz plin cu pasageri s'a ciocnit cu o locomotivă. Sânt 4 morţi şi 16 răniţi.

## Crimă din răsbunare la Bucureşti

Buc. 25.—Azi dimineaţă în Şos. Ispirescu, zugravul Dumitru Mitran a fost înjunghiat de un necunoscut.

Victima e în stare muribundă. Se crede că e o crimă din răzbunare.

x **Cei mici şi cei mari, de ziua lor, primesc cu plăcere un cadou frumos... cumpărat de la „MOCA".**

DE INCHIRIAT în strada Lascar Catargi 5 un apartament compus din 4 camere, bucătărie, baie, cameră servitori, pivniţă, magazie lemne, parchet, teracotă, instalaţie apă.

Mitropolia Moldovei
Secţia Economică
PUBLICAŢIUNE
No. 6980 1934 Oct. 25

Se aduce la cunoştinţa celor amatori că în ziua de 19 Noembrie a. c., ora 11 dim., în localul Cancelariei Mitropoliei din str. Ştefan cel Mare No. 45 se va ţine licitaţie publică cu oferte închise, pentru darea în exploatare a parchetului No. 7, din pădurea Valea Alunului, jud. Iaşi, proprietatea Mitropoliei.

Odată cu ofertele, se va depune şi garanţia de 30 000 lei în numerar.

Orice lămuriri, se dau de Cancelaria Mitropoliei, Secţia Economică, între orele 11—12 dimineaţa.

Cons lier referent,
*Pr. Mihailescu*

**Radio 1935**

Cele mai noi şi perfecţionate tipuri de

**APARATE RADIO**

s'au pus în vânzare în rate la

**Fraţii Hirschensohn**

Str. Ştefan cel Mare 2 Iaşi

Toate accesoriile, lămpi şi materiale în depozit.

**Dr. GANCEVICI**

consultă

*BOLI DE PIEPT*

str. Lăpuşneanu No. 19
între orele 1—4 p. m.

DOCTORUL

**R. DAMSKER**

Str. Ghica Vodă No. 44—46
MEDICINĂ INTERNĂ,
SIFILIS ŞI GENITO-URINARE
*Diatermie şi băi de lumină*
între 8—1 a. m. şi 3—7 p. m.

ABSOLVENT al şcoalei de Meserii cunoaşte orice *instalaţie de lumină şi calorifer;* caută post de mecanic sau intendent. A se adresa la ziar.

CADOURI utile, frumoase şi ieftine pentru Sf. Dumitru cumpăraţi celor dragi la Magazinul **„EDUARD"**

**IAŞI** Teatrul Naţional — *Vineri 1 Noembrie*
**P. NEAMŢ** Teatrul Roxy — *Miercuri 31 Oct.*

**CONCERTE**
date de
**Const. Stroescu**
partenerul lui SCHALLIAPIN
Biletele la „Brascu". Biletele la agenţia teatrală.

**Becuri** ELECTRICE garantate
Toate voltagele
mărcile TUNGSRAM, PHILIPS, WOLFSRAM, OSRAM etc.
Cumpăraţi cu preţurile fabricei la Depozitul General
*Zaharia Weiss*, Piaţa Unirei

**IMPRIMATE**
DE ORICE FEL
EXECUTĂ
RAPID
Tipografia „OPINIA"
LĂPUŞNEANU 37
PREŢURI REDUSE

ANUL XXX No. 8258

ABONAMENTE
Lei 600 . . . . pe un an
„ 300 . . . . „ 6 luni
„ 150 . . . . „ 3 „

ATELIERELE TIPOGRAFICE
IAȘI. — STR. LĂPUȘNEANU 37

2 (doi) lei exemplarul

# OPINIA

Ziar popular cotidian

SAMBATA 27 OCTOMBRIE 1934

Premii Gratuite
Bon No. 29
OPINIA

# Concesiunea exploatării apelor

## este oneroasă pentru Iași

## Contractul Valery conține clauze absurde

### Iașul se înglodează în datorii

Municipiul Iași a proectat concesionarea exploatării apei potabile, unui grup străin denumit „Valery".

In mod normal, părțile contractante trebue să vie cu aportul lor, pe cât posibil de valoare echivalentă. In contractul schițat, orașul Iași contribue cu toate instalațiile de apă: instalațiile și conducta de aducțiune, rezervoarele, rețeaua de distribuție, cișmele etc. bunuri de o valoare imensă. In grupul Valery vine cu ...300 milioane franci, adică 20 milioane lei!

Pentru că asemenea „capital" nu poate fi suficient, se prevede contractarea unui împrumut care poate merge până la 280 milioane lei.

Logic ar fi ca grupul Valery să-și realizeze banii necesari de unde știe și cum poate. In contract însă, e înglobat deadreptul orașul Iași, cu răspunderi periculoase. *Toate bunurile municipale prezente și viitoare, în legătură cu apa, vor fi gajate pentru asigurarea creditorilor.*

Iar împrumutul se va lansa la 86 90 suta, cu 7 procente și la obligația aur, — ceia ce astăzi înseamnă condiții oneroase.

Adică, Iașul se încurcă pentru a înlesni o afacere unui grup Valery! Dacă era vorba de un împrumut oneros (și nici n'ar fi fost nevoe de 280 milioane lei), primăria îl putea face deadreptul, fără înlesnirea unor afaceri intermediare. Și pentru eventuale servicii de mișit la bancheri (presupând că d. Valery ar avea trecere mare în lumea financiară), s'ar fi plătit cuvenitul comision.

*

Dar o altă chestiune importantă:

Grupul Valery primește în concesiune exploatarea apelor, pe termen de 30 ani, urmând ca după acest interval de timp toate instalațiile să revie în stăpânirea municipiului, împreună cu investițiunile noui.

Se înțelege că ar trebui să rămâe în avantajul sau în riscul grupului Valery exploatarea în acești 30 ani. Asta înseamnă o concesiune.

Insă contractul cuprinde clauza uluitoare că, *dacă după 30 ani grupul nu și-a amortizat banii investiți, orașul Iași să i dea paralele înapoi.*

Deci, grupul Valery merge la câștig sigur. Și dacă iesă cumva dificil, — paguba cade asupra Iașului! Și cum paguba e foarte probabilă (având în vedere condițiile și... luziile contractului), *orașul nostru se vede amenințat a fi înglodat cu zeci și poate sute de milioane.*

Ce fel de concesiune e aceasta?

Inchipuiți-vă că primăria ar concesiona, de pildă, serviciul de ecarisaj, cu mențiunea: dacă dumneata concesionar vei ieși cu câștig, să-ți sănătos; iar dacă pierzi, te despăgubește primăria.

Ce tel de concesiune ar fi aceasta? De ce s'ar mai face asemenea concesiune?

Și totuși o astfel de concesiune anormală este contractul Valery!

Dacă însă primăria nu va putea plăti capitalurile pe care grupul Valery nu le-a amortizat, atunci concesiunea merge mai departe, pe timp nedeterminat.

*Și Iașul riscă să rămâe la infinit cu serviciul apelor în mânele unor particulari străini.*

Contractul cuprinde unele chichițe care înseamnă o capcană pentru oraș. De pildă:

Se prevede că apa debitată trebue să fie absolut pură, fără germeni patogeni și fără vre-o substanță străină. Insă contractul precizează că puritatea aceasta e obligatorie *la ieșirea apei din aparatele de sterilizare.*

Ați înțeles?

Aparatele de sterilizare se așează, bine înțeles, la rezervorii, sau la răscruci importante. Insă apa trecută mai departe, se poate infecta (cum se întâmplă astăzi) pe rețeaua de distribuție. Aceasta este infectarea frecventă și primejdioasă. Or, de această infectare, grupul Valery nu-i făcut răspunzător!

Și astăzi apa vine pură în rezervor; dar se infectează pe rețeaua din oraș. Și se înțelege că orce apă ar ieși fără agenți patogeni, din aparatele de sterilizare. Chestiunea este însă ca infectarea să fie evitată pe rețeaua de distribuție și apa să ajungă pură la cișmele. *Tocmai această problemă, atât de dorită, nu se rezolvă prin contractul Valery.*

Cu toată concesiunea, Iașul riscă să albă, mai departe, apă infectată, generatoare de febră tifoidă, și dreasă cu clor!

A ne impune asemenea condiții, înseamnă că aspiranții la Concesiune ne consideră... senegaleji! Dar cum s'a putut lua în considerație asemenea contract?

Și mai sânt clauze anormale despre care vom vorbi în numerele următoare.

C. R. GHIULEA

# Omul care a încercat

### să-l salveze pe regele Alexandru

*După cum se știe, în momentul atentatului dela Marsilia, un spectator din mulțime anume Pellissier s'a repezit spre asasin și a încercat să-i zmulgă arma. Curajosul cetățean ar fi putut salva viața regelui Alexandru.*

*S'a întâmplat însă atunci o confuzie fatală. In spaima momentului, publicului a crezut că cetățeanul Pellissier e un complice al atentatorului și a început să-l lovească. El s'a ales cu grave leziuni pe corp și a fost dus legat la poliție. Apoi s'a aflat adevărul și omul a fost eliberat.*

*Pellissier, omul care a vrut să salveze pe regele Alexandru, se mai află și astăzi în spital. In semn de recunoștință, ministerul francez de interne suportă toate cheltuelile de tratament și i-a acordat o frumoasă recompensă. Iar dela Belgrad i s'a trimes o decorație jugoslavă, care simbolizează curajul și sacrificiul eroic.*

# Catedrala prăbușită

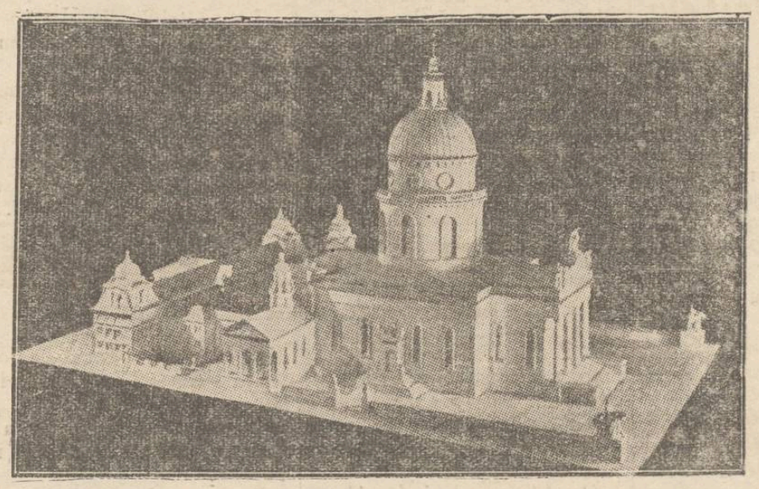

Am relatat nenorocirea întâmplată la Kattovitz (Polonia). Ca în povestea meșterului Manole, s'au prăbușit zidurile noueicatedrale ce se construia în acel oraș. 30 de muncitori au fost prinși subt dărâmături și greu răniți.

Lucrările au reinceput însă imediat, pentru a se reclădi catedrala de'a Kattovitz în aspectul schiței din clișeul nostru.

# DIN TOATA LUMEA

***Cosciugul gol.***—Un caz ciudat s'a înregistrat la Peachboard (Statele-Unite). Un bătrân maniac anume Edgar Middle, în etate de 57 ani, era terorizat de ideia morții. Pentru a scăpa de această obsesie, bătrânul a recurs la un procedeu straniu.

El și a cumpărat un loc la cimitir și și-a făcut un mormânt cu un monument frumos. Apoi a organizat o curioasă ceremonie... funebră.

Maniacul și-a invitat toți prietenii și cunoscuții la... înmormântarea sa fictivă. Cosciugul gol avea scris deasupra numele: „Edgar Midd e".

La cimitir s'a oficiat slujba după toate prescripțiile. Apoi sicriul gol a fost depus în groapă și acoperit cu lespedea funerară. De atunci ciudatul american s'a liniștit, susținând că și-a înmormântat moartea!...

*

***Liga mănușilor.***— La Londra a luat ființă o nouă grupare originală, denumită „liga mănușilor". Liga a fost creiată din inițiativa unor medici, cu un scop igienic.

In manifestul grupării se arată că multe boli provin din cauză că oamenii ating cu mâna tot felul de obiecte infectate. Chiar strângerea de mână în semn de salut poate fi periculoasă, întrucât degetele sânt pline de microbi.

De aceia toți membrii ligii dela Londra poartă în permanență mănuși și îndeamnă și pe alții să procedeze la fel.

Desigur, fabricile de mănuși n'au nimic de obiectat!

*

***Sărutări gratuite.***— Varieteul „Wall" din New-York a introdus o inovație plăcută și... practică.

In fiecare seară se organizează o loterie de sărutări.

Clienții, ale căror bilete sânt câștigătoare, capătă gratis câte o sărutare din partea celor mai frumoase artiste și dansatoare. Bine înțeles, procedeul a avut efect și varieteul a obținut în scurt timp o clientelă numeroasă. Probabil însă că bărbații însurați nu se prea pot duce în acel local!...

*

***Mirele e... o fată!***— O întâmplare senzațională se anunță din Rio de-Janeiro (Brazilia).

La o nuntă care a avut loc zilele trecute în acel oraș, s'a aflat cu surprindere că mirele e în realitate... o fată. E a declarat că de aproape un an s'a travestit în băeat, întrucât rămâsese fără nicio ocupație și trăia în mizerie.

Ca bărbat, având un fizic plăcut, fata a reușit să cucerească inima fiicei unui bogătaș, cu care a încercat să se căsătorească. La timp însă, trucul a fost descoperit, spre dezolarea miresei și a „mirelui" care și-au văzut visurile spulberate!

## Moscova în cifre

### 3.613.600 locuitori

Consiliul comunal al Moscovei a publicat o carte intitulată: Moscova în cifre".

Conținutul se împarte după cum urmează: întinderea și populația Moscovei, economia comunală, comerț și aprovizionare, cultura și știința, starea sanitară și bugetul Moscovei.

In anul 1913 Moscova avea 1.665.800 locuitori. După războiu și revoluție, populația a crescut; și în 1922 numărul celor care s'au adaos era de 1,278 400. Astăzi, după ultima statistică, Capitala Rusiei sovietice are o populație de 3,612.600 locuitori.

De asemeni s'au schimbat foarte mult și diferitele categorii sociale din Moscova: în 1926 erau 293 200 lucrători, 263 300 funcționari și 36 000 studenți.

In 1933 situația era cu totul alta: 823.400 lucrători, 649 de mii 900 funcționari și 89 000 studenți.

## Miss Austria în etate de... 3 ani!

### Interview cu cea mai mică „regină a frumuseții"

La Viena a avut loc zilele trecute un concurs interesant pentru alegerea celei mai frumoase fetițe din Austria. Au venit mulți părinți cu copii până la etatea de cinci ani.

Juriul a ales pe fetița Renate Thomas, fiica pastorului Thomas din Viena. Ea e în vârstă numai de trei ani și a primit titlulul de „Miss Austria". Astfel copila este cea mai mică „regină a frumuseții".

Interesant este că un ziarist vienez s'a prezintat la locuința pastorului Thomas, spre a lua... un interview copilei care a devenit cunoscută în toată Austria. Zaristul a întrebat o:

— Ce-ți place mai mult?

Și copila a răspuns: „Imi place „Mary".

„Mary" e o păpușă mare, cu care mica „Miss Austria" se joacă toată ziua.

In ce privește „preferințele", frumoasa fetiță a răspuns naiv că preferă... bomboanele de ciocolată!

Iată deci o „Miss" puțin pretențioasă!...

*Cetiți în pag. 4-a*

ULTIMA ORA

IDEI ȘI FAPTE

# MIȘCAREA INTELECTUALILOR

## pentru apărarea drepturilor Iașului

Rar o acțiune care să se fi bucurat de un sprijin mai larg, mai unanim, ca aceia inaugurată recent de profesorii universității din Iași.

Constatând că centrul arbitrar nu vrea să revină asupra unor hotărâri, care prejudiciază grav interele Iașului cultural, profesorii au renunțat la sistemul umilitor și ineficace al ploconelilor și rugăminților respectuoase. Ei au pornit pe altă cale, propunându-și să demonstreze Bucureștiului acaparator că și Iașul tuturor sacrificiilor are voința sa fermă, *peste care nu se va putea trece*, că și ieșenii știu să-și apere cu toată demnitatea cuvenită dreptul la o viață mai frumoasă și *nu vor mai îngădui să fie tratați ca vasali.*

Dorim din adâncul unor suflete amărâte, ca acțiunea aceasta înălțătoare să recolteze un cât mai strălucit succes; să se redeie cât mai grabnic Universității noastre facultățile ce i-au fost răpite. Și în primul rând, învățământul farmaceutic.

Dar inițiatorii mișcării de dezrobire a Iașului trebuie să izbândească, nu numai fiindcă sunt puse în joc interese vitale ale celei mai de seamă instituții ieșene. Ci și fiindcă de nobila lor acțiune sunt legate anumite speranțe, care sub nici un motiv, nu trebuie să sufere o dezmințire.

Inițiatorii fac cu toții parte din așa zisă „clasă de sus". Marea massă a populației îi privește ca pe niște boieri care vor să facă excepție dintr'o regulă nefericită *și luptă uniți pentru triumful unei cauze drepte.*

— Vor reuși boierii să-și impuie voința într'o chestiune absolut dreaptă? — se întreabă cei din așa zisa clasa de jos.

Mai e oare nevoie să arătăm că de rezultatul activității lor lăudabile depinde și soarta unui așezământ cultural, dar și formarea convingerii generale *că nu totul e încă pierdut; că mersul lucrurilor poate fi încă schimbat în sensul dorit de cei nedreptățiți; că mai e posibilă o îndreptare a unei situațiuni intolerabile.*

Căci dacă nu vor reuși boieri, cum mai vreți să reușească cârmuirii? Cum mai vreți să poată nădăjdui?

I. L. BASARABEANU

# Voevodul Mihai a împlinit 13 ani

*Incă un an s'a adăugat la vârsta copilărească a vlăstarului regal.*

*Acest eveniment este resimțit cu tărie până în cele mai îndepărtate colțuri, de către națiа romînă.*

*Acum când lumea întreagă străbate vremuri grele, când toate popoarele sânt îngrijate la culme în ce privește siguranța zilei de mâine,—pe noi trebue să ne preocupe îndeosebi, asigurarea continuității succesiunii tronului, întărindu-ne zi de zi credința nețărmurită și marea noastră nădejde în Dinastie și în protecția Coroanei.*

*Poporul nostru adânc monarhic, cu devotament și supunere a văzut necontenit în moștenitorul tronului, un urmaș vrednic de opera începută și dusă la capăt cu atîta folos, a predecesorului său.*

*Ieri Voevodul Mihai a împlinit 13 ani!*

*Neamul românesc, în care dragostea de copil este adânc înrădăcinată, roagă Cerul să dăruiască mândrei odrasle viață lungă și norocoasă, brat nebiruit, minte dreaptă și luminată, susținută de un robust caracter.*

*Prilejuiți de cinstirea marei sărbătoriri, ne facem interpretul sentimentului național, urând Marelui Voevod multă sănătate pentru a putea face față împrejurărilor când țara îl va chema la nobila datorie.*

MIRCEA GRIGORIU

## In amintirea regelui Alexandru

In amintirea regelui Alexandru s'a imprimat în Jugoslavia o serie de mărci cu chipul nefericitului suveran încadrat în chenar negru.

## Zăpadă neagră

### Ca.ul curios din Germania

In regiunea minieră Neunkirchen din Germania s'a înregistrat un fenomen curios. Zilele trecute a căzut acolo prima zăpadă, de culoare... neagră. Locuitorii au rămas surprinși și mulți superstițioși credeau că e un semn prevestitor de nenorociri.

Cercetările au stabilit însă că a fost ceva mult mai simplu. Dela minele din apropiere se ridicase în văzduh o mare cantitate de praf de cărbune. Fulgii de zăpadă s'au amestecat cu praful din aer și ninsoarea a căpătat culoarea neagră.

Cronica Dramatică
de WRATISLAVIUS

## Teatrul Național:

# „Androcles și Leul"

(piesă în 3 acte
de *Bernard Shaw*)

Marți seara a avut loc la Teatrul Național prima reprezentare a „povestei" [1] în 3 acte *„Androcles și Leul"*.

Lucrarea aceasta—una din primele opere ale marelui satiric englez, a cunoscut pe vremuri un răsunător succes nu numai pe scenele engleze, dar și în unul din teatrele lui *Reinhardt*, fruntașul promotor al întregii opere teatrale a lui *Bernard Shaw*. Atunci, mai mult ca astăzi, fie-care nouă lucrare dădea loc la înverșunate discuții, între taberele ce susțineau — cu aceiași îndârjire, păreri diametral opuse. Deoparte detractorii, de alta mulțimea entuziaștilor. Deceniile au clasificat în mare parte lucrurile și astă-zi—după mai bine de un sfert de veac de continuitate scenică, opera lui *Bernhard Shaw* e socotită printre comorile reale ale dramaturgiei universale.

Noutatea oferită nouă de către direcțiunea Teatrului Național e deci destul de coaptă. Spunând acestea noi nu exprimăm un reproș. Dimpotrivă.

Preferăm să ni se prezinte o lucrare care a ieșit victorioasă din încercarea vremei, decât ceva proaspăt de tot, dar crud și neviabil.

La mai toate din lucrările sale de teatru *Bernard Shaw* a scris și câte-o adnotare — pe alocuri mai voluminoasă decât piesa însăși.

„Povestea lui Androcles" face însă excepție.

Probabil că *Shaw* s'a abținut de la obișnuita predoslovie și din faptul că în o altă lucrare similară, cunoscută de mult și pe la noi („Erou și Soldat") tratând o temă similară, și-a spus crezul acolo, destul de explicit.

După *Shaw*, nu există nici eroi și nici martiri. Imprejurările —câte-odată cu totul neinsemnate, pot preface un biet ins, de alt-fel mediocru și liniștit, într'o figură aureolată de glorie și care apoi, se minunează el însuși de ce-a dat peste dânsul. Când eleroul, se știe prea bine, că departe de a poseda înșușirile grozave ce-i se atribue dithrambic, el nu e decât un biet om ca ceilalți, cu aceleași porniș instincte— deci și cu instinctul de conservare desvoltat la fel ca la cei alți muritori. De multe ori, tocmai frica de moarte silește individul să comită ac e desperate, care apoi sunt puse în lumina eroizmului, mai sus pomenit. Prin urmare, nu există eroi în lupte. Concluzia logică: războiul e o aberație, n totdeauna și de către toți condaminabilă.

In *„Androcles"* tema similară capătă alt aspect. E vorba de tenacitatea ce-o inspiră intensitatea credinței, a religiei, n fața suferințelor. Și aici *Shaw* e tot atât de nemilos de sincer.

Nu e adevărat că fanaticii cei mai intransgenți pot rezista suferințelor și torturii la care sunt expuși semenii lor sau urmează inevitabil să le îndure și ei. Toate legendele și poveștile despre martiri care se îndreaptă spre rug cântând imnuri de glorificare, nu sunt decât—legende și povești. Realitatea e cu totul alta. Ca dovadă, uitați-vă cum reacționează indivizii despre care se creiază (*ades de către cei interesați*) legendele. Ceva mai mult. Nu numai că omul nu poate rezista zâmbind în fața durerei fizice și a distrugerei crude, dar nici măcar acela pe care imprejurările l'au cocoțat în fruntea piramidei nu e adesea decât un uzurpător, un profitor de pe urma conjuncturei și atâta tot.

*Androcles* trece drept mare erou și vrăjitor. Leii ascultă orbește de glasul lui și devin blânzi ca mieii. In realitate, bietul croitor datorește gloria aceasta unei întâmplări cu culise nu tocmai eroice. In peregrinările sale—cu soția (ba cu tiranica sa dominatoare) ei întâlnesc un leu, fioros e drept, dar care muge groaznic, nu fiind-că e regele junglei. Ci fiind-că'l doare o labă...

I-a intrat o aschie și puroiul ce'l prilejuește și'i umflă laba, ustură amarnic. Androcles observând cum regele sălbăticiunilor șchioapătă și geme, îi scoate aschia. Pentru care faptă bună leul îi rămâne ool gat și la reîntoarcere—unul ca jertfă și celălalt deși ca prizonier dar care trebuie să-l sfâșie pe cel dintâi, leul îl recunoaște, devine blând și—ol minunea minunilor, *Androcles* devine un erou legendar, un vrăjitor de mare renume. Asta este numai o latură a temei; una. Mai vine și a doua. Mesch nărna celui

Continuare în pagina II-a

1) așa o intitulează autorul.

MINISTERUL FINANȚELOR

## „Împrumutul de înzestrare a Țării" 4½% din 1934

# Prospect de Emisiune

(REZUMAT)

1. Se emit prin subscripție publică obligațiuni de 1.000 lei valoare nominală ***pe prețul de 880 lei obligațiunea.***

Plata obligațiunilor subscrise se face printr'un singur vărsământ, odată cu subscrierea ***între 5—30 Noembrie 1934.***

2. ***O parte din suma de plată se poate acoperi cu titluri din vechile rente*** emise de Stat, socotite pe anumite cursuri arătate în foaia de subscripție. Suma ce se plătește cu titluri de rentă nu poate depăși 20% din valoarea nominală subscrisă.

3. Obligațiunea de 1.000 lei produce o dobândă de 4,50% pe an, care se plătește jumătate la 1 Iunie și jumătate la 1 Decembrie, ***prima plată făcându-se la 1 Iunie 1935.***

4. ***Obligațiunile se rambursează în 40 ani*** prin tragere la sorți, cari se fac de 4 ori pe an: la 1 Februarie și 1 Mai pentru obligațiunile care se rambursează la 1 Iunie următor, și la 1 August și 1 Noembrie pentru cele care se rambursează la 1 Decembrie următor. ***Prima tragere la sorți se face la 1 Februarie 1935.***

5. În anul întâiu se rambursează cu ***premii mari*** pentru fiecare un miliard din capitalul subscris.

| | | | | |
|---|---|---|---|---|
| ***1 obligațiune cu*** | ***3.000.000 lei*** | ***Total*** | ***3.000.000 lei*** |
| ***2 obligațiuni*** | ,, | ***câte 1.000.000 lei*** | ,, | ***2.000.000*** ,, |
| ***4*** ,, | ,, | ,, ***500.000*** ,, | ,, | ***2.000.000*** ,, |
| ***4*** ,, | ,, | ,, ***250.000*** ,, | ,, | ***1.000.000*** ,, |
| ***46*** ,, | ,, | ,, ***100.000*** ,, | ,, | ***4.600.000*** ,, |
| ***57 obligațiuni rambursate în total cu*** | | | | ***12.600.000 lei*** |

În anii următori, numărul obligațiunilor care se rambursează cu 100.000 lei se micșorează cu câte o obligațiune din an în an.

6. Restul obligațiunilor care se mai amortizează în fiecare an se rambursează cu o primă de 200 lei peste valoarea lor nominală, adică:

| | | | | | | |
|---|---|---|---|---|---|---|
| ***Titlurile de*** | ***1.000 lei se rambursează cu*** | | | | | ***1.200 lei*** |
| ,, | ,, | ***2.000*** | ,, | ,, | ,, | ,, ***2.400*** ,, |
| ,, | ,, | ***5.000*** | ,, | ,, | ,, | ,, ***6.000*** ,, |
| ,, | ,, | ***10.000*** | ,, | ,, | ,, | ,, ***12.000*** ,, |
| ,, | ,, | ***20.000*** | ,, | ,, | ,, | ,, ***24.000*** ,, |

7. ***Plățile dobânzilor și amortismentelor se fac în lei stabilizați,*** leul reprezentând o greutate de 10 miligrame aur cu titlul de 0,900.

8. ***Cupoanele scăzute și obligațiunile eșite la sorți se primesc drept numerar*** de către toate Casele Publice.

9. Nu se va face niciodată vre-un scăzământ la plata dobânzilor sau a sumelor cu cari se rambursează obligațiile, adică ***aceste plăți sunt scutite de orice impozite sau taxe.***

Obligațiunile mai sunt ***scutite de impozitul pe succesiuni, dote și donațiuni.***

10. Obligațiunile se primesc spre lombardare, garanții și cauțiuni.

11. Subscripțiile se fac la: ***Banca Națională a României și Sucursalele ei;*** la ***Birourile Oficiilor Poștale;*** la ***toate Casele Publice*** și la ***Băncile ce se vor arăta la timp.***

*NOTĂ. — Lămuriri se găsesc în prospectul de emisiune.*


**„LA WALDMAN"**
ANASTASIE PANU 35
colț, vis-a-vis de Hală
Asortat cu lână pentru pool-owere de iarnă și sport. Depozit special în lânurile marca „Pingouin" franceză, Angora, Angorex, Sibirien, Suissse, Ecossais etc. *Vatelină* pentru paltoane. Etamină, modele pe etamină și canva. Bumbac pescăresc cu kgr. Macramé, colon Macco pentru fé de Bonfamuri. Croșete, andrele și toate articolele de mercerie. Furnituri de croitorie. Lână pentru covoare toate torsiunile.
Pentru eleve și atelere rabat special.
Mărfuri garantate. Prețuri eftine.

**IAȘI** Teatrul Național — ***Vineri 2 Noembrie***
**P. NEAMȚ** Teatrul Roxy — ***Miercuri 31 Oct.***
**CONCERTE**
date de
**Const. Stroescu**
partenerul lui SCHALLIAPIN
Biletele la „Brașcu". Biletele la agenția teatrală.

**TESTA**
**Becuri** ELECTRICE garantate
Toate voltagele
mărcile TUNGSRAM, PHILIPS, WOLFSRAM, OSRAM etc.
Cumpărați cu prețurile fabricei la Depozitul General
***Zaharia Weiss,*** Piața Unirei


PUBLICAȚIE

Se aduce la cunoștință celor interesați că în ziua de 14 Noembrie 1934 ora 9 dim., se va ține în localul Comenduirei Pieței Iași str. Ștefan cel Mare, a doua licitație publică pentru aprovizionarea cărnei, grăsimei, colonialelor, laptelui și brânzei necesare trupelor din Iași pe timp de un an.

Licitația se va ține în conf. cu art. 88—110 din Legea Cont. Publice, reg. O. C. L. și normele publicate în M. O. No. 127 din 4 Iunie 1931.

Amatorii vor depune în ziua licitației, pe lângă oferte, care vor fi prezentate așa cum prevede art. 5 din caetul de sarcini și în care vor prevedea în cifre și litere prețul la care oferă, și garanția de 5% din valoarea furniturei oferite și numai în recipisa Ad-ției Financiare respective, iar ofertele se vor face numai în conformitate cu caetul de sarcini ce se poate vedea în fiecare zi de lucru dela orele 11 la 12 jum.

In ofertă se va arăta rabatul în procent (20%, 30%, 35%, etc.) sub prețul pieței.

Concurenții vor depune la licitație un certificat al Tribunalului, eliberat recent și cel mult o lună înaintea ținerei licitației, din care să se dovedească că nu sunt în stare de faliment.

No. 126050 23 Oct. 1934


**Rezervați-vă un loc la excursiile HAPAG**
Primăvara Atlantică
22 Dec. 1934—6 Ian. 1935
cu ss. ***Milwaukee***
Lisabona—Gibraltar—Tanger—Teneriffe—Madeira—Vigo—Hamburg.
PREȚURI DELA 8300 LEI
**Volajul în jurul lumei**
30 țări; 60.000 km. cu ss. de lux RESOLUTE.
Plecarea 28 Ianuarie 1935.
136 zile de volaj minunat
1750 dolari.
Informațiuni și prospecte la „Hamburg-Amerika Linie" Iași, Strada Lăpușneanu 20
Telefon 134


# Importante realizări la Spiridonie

## Complectări și reparațiuni la Spitalul central; la farma Popricani; la spitalele din Roman, Hârlău etc.

La Epitropia spitalului Sf. Spiridon din Iași s'a desfășurat în anul acesta, o intensă activitate în ceiace privește repararea, renovarea și îmbunătățirea așezămintelor ce aparțin acestei instituții.

D. Ministru Victor Iamandi, în ultima vizită ce a făcut-o spitalului, a rămas încântat de curățenia ce domnește prin clinici, precum și de noile lucrări care au costat circa 1,600,000 lei.

*

La ferma Popricani-proprietatea epitropiei—s'a construit o conductă de apă care va alimenta ferma, clădirea principală și orfelinatul. Lucrarea a costat 300.000 lei. Deasemenea a fost întocmit și un proect de canalizare, precum și instalarea unui motor care va pompa apa.

In urma acestei lucrări, ferma Popricani va deveni în curând una din cele mai frumoase ferme, având cea mai modernă instalație.

*

La spitalul din Hârlău al epitropiei s'au făcut deasemenea multe îmbunătățiri.

Apoi spitalul din Roman, care a stat închis toată vara pentru reparații, se va deschide zilele acestea, complect renovat. Lucrările de reparație au costat 1.300.000 lei.

Spitalul de izolare din com. Bacești-Roman, construit pe socoteala epitropiei, se va deschide deasemenea în curând, având o instalație modernă.

Lucrările au fost conduse sub supravegherea d-lui Ing. O. Kieser, șeful serviciului technic al epitropiei.

Intreaga lucrare a costat numai 200.000 lei, întrucât atât materialul lemnos cât și cel pietros au fost puse la dispoție de epitropie, din proprietățile sale.

*

In urma dispozițiunilor luate de d-nii epitropi, serviciul technic al Spiridoniei a început amenajarea unei aripe a clădirei noi, unde se va instala noua școală de infirmiere.

V. G.

*Când sunteți răciți, sau răscoliți de Gripă. Dureri Reumatice sau Dureri de cap.* LUAȚI
**JAWOL**
CEL MAI SIGUR ANTINEVRALGIC
CUTIA CONȚINE 3 TABLETE
La Farmacii și Droghe


# O comisiune specială

## pentru judecarea monahilor

I. P. S. S. Mitropolitul Pimen, a dispus înființarea unei comisiuni disciplinare pentru judecarea abaterilor săvârșite de arhimandriți, stareți și starețele din eparhie.

Comisiunea de judecată va fi formată din P. S. S. episcop Nicodim, starețul Mânăstirei Neamțu, având ca membrii pe arhimandriții:

Ghenadie Caraza, starețul M-rei Bistrița și Teodosie Bonteanu starețul M-rei Cetățuia; iar ca membrii supleanți pe arh'mandriții Mina Prodan și Victor Cristescu, starețul M-rei Vorona.

Procuror al acestui juriu — care va avea sediul la mânăstirea Neamțu,—va fi arhimandritul Partenie Ciopron, exarhul mânăstirilor.

# INFORMAȚIUNI

*x Inspectoratul școlar secundar a fost înștiințat telegrafic de către direcțiunea școlii comerciale elementare de fete din Botoșani, că din cauza lipsei de mijloace materiale școala e nevoită să se desființeze.*

*In consecință inspectoratul școlar e rugat să repartizeze profesoarele la alte posturi.*

x **Cursurile facultății de Drept** se vor deschide Vineri 2 Noembrie. Toți studenții acestei facultăți sânt rugați să se reuneaască în acea zi, la ora 10 dimineață în amfiteatru.

x Aflăm că d-ra Didina Bădărău, fiica comerciantului ieșean D. I. Bădărău, și-a luat cu succes la București licența în farmacie, fiind felicitată de juriul examinator.

x **„Ziua economiei".** — La Mitropolie s'a primit o circulară din partea ministerului de finanțe, în care se arată că ziua de 31 Octombrie a fost denumită „ziua economiei".

In consecință I. P. S. S. Mitropolitul Pimen e rugat să dea dispoziții preoților din eparhie de a ține conferințe și predici enoriașilor, pentru a le infiltra spiritul de economie.

x Tinerii I. Macri și R. Seritonovici, proaspeții absolvenți ai conservatorului ieșan, au fost angajați în trupa Tanase, recoltând aplauze pe scena „Cărăbușului".

x D. Stancov, intendentul spitalului Sf. Spiridon, va demisiona zilele acestea, urmând ca în locul d-sale să treacă d. ajutor de primar N. Stanciu.

x **Dr. Brener** *specialist mamoș,* boli de femei. Cons. 2—6 d. m. în str. Lăpușneanu.

x Concursul de medici pentru spitalele Mixte, au loc în ziua de 30 Noembrie la București; iar cele pentru chirurgia generală la 1 Noembrie a. c.

x D. dr. Șmeltz a fost numit medic șef al orașului Botoșani, în locul vacant.

D. dr. Șmeltz este originar din Botoșani.

x A fost trimis în judecată tânărul Eug. Cogan din str. Moldovei, care s'a dat drept agent de poliție, lovind pe câțiva cetățeni în str. Nicolina.

x Parchetul a deferit Consiliului de război pe locuitorul Gh. Butnaru din Țiganași, acuzat că a ultragiat pe gardianul public M. Liteanu de la chestura locală.

x Impiegatul Neculae Rafael din Cahul a fost detașat la Ad-ția financiară din Iași.

*x Secții de Limba Engleză* pentru Doamne și Domnișoare (începătoare și înaintate), se vor preda la *Asociația Creștină a Femeilor,* str. Dancu 1.

Inscrieri se primesc zilnic dela 5—7 p. m.

x **Deces.** — La București a încetat din viață *Lucia* V. *Culianu,* originară din Iași. Defuncta, soacra fostului subsecretar de stat N. Maxim, era înrudită cu cunoscutele familii ieșene Burada, Sion, Culianu și Sakelary.

x Spectacolul care a fost anulat pentru astă seară de d. Fany Alexandrescu, nu mai are loc, întrucât nu i a venit autorizația de la București.

Citiți zilnic Opinia

# Înmormântarea lui Ioan Carare

Ieri a avut loc înhumarea rămășițelor pământești ale institutorului Ioan Carare.

După serviciul religios săvârșit la biserica sf. Spiridon, *părintele Vuza,* în cuvântarea sa însuflețită aduce elogiile bine meritate regretatului defunct ca bun creștin, cinstit cetățean și apostol al școalei.

*D. C. Andriescu* institutor pensionar, scoate în relief calitățile profesionale ale defunctului, statornicia caracterului, blândețea și solidaritatea de corp didactic pe care defunctul a manifestat-o vădit în tot timpul vieții sale.

Carul funebru s'a îndreptat spre Cimitiru' Eternitate urmat de familia defunctului și numeroși prieteni în frunte cu prefectul județului d. Zipa, J. Popovici, Velciu, institutori pensionari: Victor Munteanu, C. Dafinescu, C. Andriescu, I. Dimitriu și V. Dodon; d. inspector șef al învățământului C. Tanase; G. Chiriițescu etc..

S'a remarcat lipsa de la datorie a reprezentanților corpului didactic primar activ; care ar fi încadrat la locul ei *recunoștința* către un coleg eminent din vechea generație de dascăli, cari au ținut ridicat prestigiul Corpul Didactic primar urban și solidaritatea profesională.

HUG

# Doi copii incendiază

## gospodăria părinților

Dorohoiu 25.—Postul de jandarmi din comuna Ibănești, jud. Dorohoiu, a raportat parchetului că un incendiu violent a pricinuit mari pagube locuitorului Gh. Bârnea din acea comună. Din cercetările făcute, s'a stabilit că focul a fost pus chiar de copiii acestuia, în vârstă de 5 ani și de trei ani. Micii incendiatori s'au jucat cu cărbuni aprinși lângă o claie de fân, care au luat foc.

TEATRALE.—Turneul teatrului israelit din Cernăuți M. Reisch în frunte cu talentata subretă Sidy Thal, va juca astăzi Vineri opereta „A Hartz Vus Benkt". Simpatica subretă alături de comicul Adolf Tefner.

— Direcțiunea cinematografului „Lux" din localitate instalând aparate pentru cinematograf sonor, va reprezenta începând de vineri 26 Octombrie crt. cele mai moderne filme.

*S. Sandy*


***SE CAUTĂ***
GRĂDINAR SERVIT la vila Bădăreu de la Copou. Eventual tovărășie alăturare în mare.


# Un tovarăș a lui Capone

## condamnat în România

Tribunalul Făgăraș a judecat pe un anume Nick Lupu, despre care se spune că a fost la Chicago aghiotantul faimosului gangster Al. Capone.

Lupu a comis o excrocherie și a fost condamnat la 1 an închisoare.

# Critica manevrelor

La Cercul Militar din București se va face critica manevrelor militare. D-nii general Amza și Manu vor expune cum au condus armatele. Suveranul și d. general Antonescu, șeful marelui stat major, vor face observații.


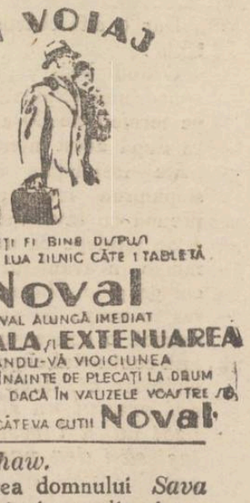

VEȚI FI BINE DISPUS DACĂ VEȚI LUA ZILNIC CÂTE 1 TABLETĂ
**Noval**
NOVAL ALUNGĂ IMEDIAT
OBOSEALA și EXTENUAREA
REDÂNDU-VĂ VIOICIUNEA DE ACEEA ÎNAINTE DE PLECAȚI LA DRUM CONTROLAȚI DACĂ ÎN VALIZELE VOASTRE SE GĂSESC CÂTEVA CUTII **Noval**


Cronica Dramatică
de WRATISLAVIUS

# „Androcles și Leul"

## (Continuarea din pagina 1-a)

ajuns în frunte, a Cezarului gură bogată dar în fond un biet om păcătos și poltron și pe care perspectiva de a fi sfâșiat de un leu, îl îngrozește tot atât cât și pe bietul croitoraș bicisnic și păcătos. Dar dacă leul e blând ca un mieluțel și Cezarul poate fără grijă să-și pună călcâiul pe grumazul bestiei?, Ei, atunci lucrul se schimbă.

Instantaneu poltronul se preface în mare curajos și urlă mulțimei: „Veniți, să vedeți cum dominez leul, eu Cezarul invincibil!"... Mai amarnică ironie se poate?

Despre celelalte figuri nu mai inzistăm. Ne împedecă și spațiul. Dar ele nu sunt decât variante ale aceleiași teme: nu există eroi și nu există intransigență în fața durerei și a morții.

Ci peste toate domnește dorința de viață, de beatitudine și de a putea gusta cât mai mult căldura și lumina binefăcătoare a soarelui.

Este scepticizmul acesta deconcertant? Nu. Dimpotrivă. Noi îl privim pe *Shaw* ca pe unul din cele mai de seamă momente etice ale timpului nostru.

Adâncindu'i gândirea nu se poate să nu o și aprobi și deci să nu devii bun, îngăduitor și—mai ales înțălegător al tainii mari a vieții și a imensei valori a acesteia. In consecință: nu vei distruge, nu vei împila și nici asupri. Nu vei ucide pe semenul tău și mai puțin încă vei îndemna sau vei comanda pe alții la uciderea fraților de aiurea.

Acesta este sensul eticei măreațe a mișcării trecut de șaptezeci, dar care continuă și azi — ca și acum 25 de ani, când a păcătuit „*povestea lui Androcles*", să râdă de îngâmfarea și golicimea celor—trecuți, de față sau viitori.

Așa privind și înțălegând lucrurile, putem noi oare să'i cerem lui *Shaw* să-și dramuiască cu precizie tipurile, așa fel ca acestea să corespundă tabulaturii, care cere, pentru asigurarea efectului ieftin, să prezinți un personaj central (sau două) apoi altele secundare, etc.? Nu. Ci în momentul când un ins acționează — prin vorbă sau gest, atunci el e nucleul, el e protagonistul. Fie că'i *Androcles* sau *Megăra,* fie că'i *Lavinia* sau *Căpitanul, Ferovius* sau *Cezar.*

Interpreții vor fi deci în nota justă când vor înțălege acest gând și nu vor supradoza nici unul cu scopul prevalării sau a trecerei pe plan prim.

Domnii *Ramadan* (ca Androcles) *Stănescu* (Leul) *Sava* (Ferovius) *Ciubotăraşu* (Căpitanul) *Sion* (Metellus) *Popovici* (Spintho) *Gheorghiu (Cezar)* etc., sau Doamnele *Stan* (Lavinia) și *Nicolau* (ca Mejăra) și-au dat cu toții silința de a realiza gândul dominant amintit mai sus—adică, să nu devieze axa întregului în momentul când acțiunea îi pune în planul central al conflictului.

Că nu era nevoe ca dl. *Ramadan* să se prezinte cu picioare elefantiasice—în discordanță neverosimilă și neestetică cu trupul firav al lui Androcles, acesta deși trece pe plan cu totul secundar, dar putea să lipsească, fără să micșoreze efectul comic al lui *Androcles,* una din figurile cele mai pregnante fixate de Bernard *Shaw.*

Inscenarea domnului *Sava* a avut de învins multe și extrem de grele obstacole.

In primul rând lipsa unei figurații disciplinate și cu educație scenică de ani de zile.

Pentru că aici nu este vorba de nasuri, ochi brațe și picioare, ci trebuie redată iluzia unei mulțimi excitate care se pasionează în fața unor lupte crude și sângeroase și care—când ajunge la paroxism, e ca o bestie deslănțuită. Ceia ce poate realiza un regisor de film cu mijloacele sale imense, desigur că nu o poate face un regisor de teatru de provincie. Și atunci ratarea subiectului e izbitoare.

Copii de școală primară prefăcuți în spectatori de arenă—asta nu merge. Și nici intonarea „melodiilor cunoscute („cea din urmă noapte a lui Mihai" sau „Stenka Razin) ca fiind imnuri religioase nu măresc iluzia, chiar când sunt intenționat plasate—ca o contribuție în plus la ironia lui *Shaw.* In schimb decorurile și costumele mărturiseau un ochiu ager și o mână de mare meșter.

W.

x Imprimatele cele mai îngrijite, efectuate rapid și cu preț convenabil—la „Opinia"

# Trebue să-ți cureți dinții cu Pasta de dinți NIVEA

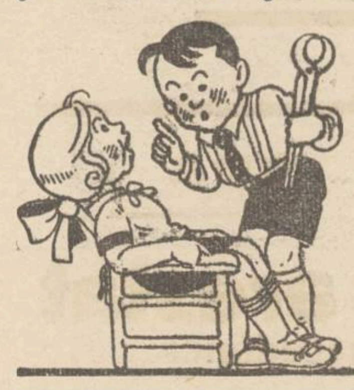

Cu pasta de dinți NIVEA se infrânează cel mai bine aversiunea ce o au copii contra spălatului dinților, pentru că această pastă are un gust plăcut aromat. Este cunoscut că dacă dinții de lapte sunt sănătoși, asigură menținerea unei danturi bune. Ingrijirea obiectivă a dinților cu pasta NIVEA este deci, pentru orice copil, de o importanță capitală.

Tubul mare LEI 22.

Beiersdorf & Co. S. A. R., Brașov, Strada Iuliu Maniu 39


# Sătenii încep să asculte de medici

**Epidemiile pot fi combătute mai lesne.—Constatările d-lui inspector sanitar dr. Bulău**

D. dr. Bulău, inspectorul regiunii sanitare, s'a înapoiat în localitate, venind din inspecția făcută în județul Fălciu.

E județul cel mai sărac, cel puțin din punctul de vedere sanitar. Spitalele suferă; medici așișderea.

E drept că d. dr. Lupu s'a angajat să construiască un mare spital la Huși și să-i asigure existența.

Dar cînd?

Insă nu despre aceasta e vorba acum.

**Măsuri sanitare**

D. dr. Bulău a inspectat satul *Jivina* din județul Fălciu, unde izbucnise o epidemie de febră tifoidă.

Toate instrucțiunile date de d. dr. Bulău, au fost îndeplinite. Și inspectorul regiunii sanitare ne spune:

— „D-ra dr. Holban, care conduce circomscripția, și-a făcut datoria cu devotament. Toată populația a fost vaccinată; măsurile sanitare au fost aplicate cu strictețe, așa după cum am recomandat și astfel epidemia a fost încercuită.

Dar sătenii?

La această întrebare d. dr. Bulău, cu mulțumire sufletească ne spune:

— „Sătenii au dat ei cei dintâi, cel mai prețios concurs. Au dat sfaturilor medicului cea mai atentă ascultare și s'au supus vaccinării, fără rezistență.

Am stat de vorbă cu sătenii, alături de primarul lor și de fruntașii satelor. Li-am vorbit de asanarea satului, de fântânile ce trebuiesc apărate de murdării, de locuințele ce trebuesc ținute în cea mai perfectă curățenie, de școală și biserică. Sătenii au ascultat, au cerut lămuriri și s'au pus pe lucru, pentru a face din satul lor un sat model. Și am mai notat un fapt impresionant: sătenii au renunțat la leacuri empirice. Increderea în medici devine tot mai mare".

Veștile ce ni le dă d. dr. Bulău nu poate de cât să bucure.

DAN

# Agitația licențiaților universitari din Iași

## care au rămas fără catedre

Ne am ocupat la timp de agitația licențiaților universitari ieșeni.

Arătăm că un grup însemnat de licențiate și licențiați dela Universitatea locală s'au văzut lezați de modul cum s'au făcut suplinirile.

Inspectoratul școlar care trebuia să facă numirile de suplinitori pe baza drepturilor câștigate, pe categorii, s'a condus,—susțin cei în cauză, — de considerente politice.

Licențiații au înaintat, la timp, un memoriu ministerului instrucțiunii, arătând ilegalitățile comise.

La cererea ministerului, inspectoratul școlar a „rectificat lucrările de numire satisfăcând o parte din licențiați, din prima categorie,—aceia înscriși în memoriul trimis d-lui ministru dr. Anghelescu.

Nemulțumirea n'a încetat totuși.

Numeroase elemente, destul de capabile și cu toate drepturile, care trebuiau să obțină catedre, au rămas fără posturi de două luni, bătând zilnic scările inspectoratului.

Azi licențiatele și licențiații nesatisfăcuți, țin o consfătuire.

Se va redacta un nou memoriu, care va fi dus la București.

Mai speră bieții oameni să li se facă dreptate...

REX

# Un vis cu urmări curioase

## al unei fete din Oradea

Un caz straniu s'a întâmplat la Oradea.

Acum câteva zile tânăra Maria Pop, în etate de 22 ani, din str. Carpați 20, s'a culcat perfect sănătoasă. A doua zi, fata a fost găsită într'o stare letargică. Când s'a trezit, tânăra Maria Pop își pierduse graiul.

Fata a scris pe o bucată de hârtie că a visat pe Mântuitorul, care a vorbit cu ea. Dar i-a luat graiul, pentru a nu repeta ce i-a spus.

Cazul acesta a provocat senzație și la locuința tinerei Maria Pop din Oradea e un adevărat pelerinaj de curioși.

# *Cadavrul unui ceferist*

## *pe acoperișul unui vagon*

O nenorocire s'a produs astăzi dimineață în apropiere de gara Roman.

Pe acoperișul unui vagon al rapidului No. 6 București-Cernăuți, s'a găsit cadavrul ceferistului Vasile Chihraia, mutilat oribil.

S'au început imediat cercetări.

S'a stabilit că ceferistul Vasile Chihraia, se suise pe vagon și nebăgând de seamă că trenul trece pe podul Bistricioara, s'a lovit puternic de barele de fier ale podului.

# O casă de pensii pentru ceferiști

## și o casă de credit și ajutor

### Chestiunea încadrărilor la c. f. r.

Alaltăeri a fost în localitate d. inspector Ion Dimitrescu, dela direcția generală c. f. r.

Dimineață la ora 10 a avut loc în gara locală o populată întrunire a ceferiștilor.

D. inspector Dimitrescu este președintele asociației „Unirea", cea mai mare grupare ceferistă, care a luptat mult pentru revedicarea drepturilor personalului c. f. r.

Am ținut să stăm de vorbă cu d-sa asupra chestiunilor care preocupă personalul ceferist.

**Incadrările**

— „După o luptă continuă, ne spune d. Dimitrescu. am reușit să obținem de la ministerul finanțelor 80 milioane lei pentru plata încadrărilor și chiriei personalului nostru.

Dacă achitarea acestora a întârziat, cauza e numai încetineala cu care s'au făcut lucrările de încadrare.

Intr'adevăr, s'a promis ceferiștilor că li se vor plăti încadrările de la 1 Aprilie, dar din cauza greutăților financiare, achitarea s'a amânat pentru 10 Noembrie.

**Alte îmbunătățiri**

D. inspector Dimitrescu, ne mai declară că în momentul de față lucrează pentru formarea unei case de pensiuni a personalului ceferist în care vor fi înglobați și pensionarii c. f. r., care acum primesc pensii dela stat.

Deasemenea se urmărește și înființarea unei case de credit și ajutor, care să funcționeze pe divizii.

D. Franasovici, ministrul comunicațiilor, a promis tot sprijinul său astfel că aceste proecte vor putea fi puse la punct cât mai curând. SP.

Cu DALIN durerea trece.
DALIN nu dă greș.
DALIN nu vatămă inima și stomacul. Efectul Dalinului este rapid și incomparabil. Intrebuințați cu încredere DALIN.


D-na și Dl. farmacist BERCU BERNHARD cu plăcere anunță rudele, prietenii și cunoscuții, nașterea primului lor copil

***ELIAN***

Ceremonia rituală va avea loc Luni 29 Octombrie crt. ora 3 p. m. la locuința lor din str. Cuza Vodă 13.

Prezenta ține loc de ori ce altă invitație.

# *Un inginer acuzat*

## *că și-a ucis nevasta*

Focșani 26. — Aseară a fost arestat de chestura locală inginerul Teodor Buzelan, originar din Turtucaia. El e învinuit că și a omorât soția.

Buzelan a făcut cunoștință în orașul nostru cu funcționara Elena Apostol, dela Camera agricolă. Inginerul a hotărât să-și părăsească soția și copiii, spre a se căsători cu noua lui prietenă.

In acest scop el a fost pentru câteva zile la Turtucaia.

La întoarcere Buzelan a fost arestat sub învinuirea că și-a ucis soția.

# Drama din Fălești (Bălți)

## În familia medicului Măgureanu

Bălți 26.—O impresionantă dramă s'a petrecut în com. Fălești jud. nostru.

Locuința d-lui F. Măgureanu, medic veterinar în acea comună a fost de câteva ori călcată de hoți—fapt care a făcut pe soția medicului să se teama de orice zgomot și să controleze de câteva ori pe noapte dacă ușile și ferestrele sunt bine închise.

Noaptea trecută d-na Măgureanu s'a trezit din somn și a început să strige după ajutor. Bărbatului ei părându-i-se că locuința e iarăși vizitată de spărgători și văzând o umbră care se proecta pe fereastră, a tras mai multe focuri de revolver.

Când aprinse lumina, doctorul Măgureanu află spre disperarea sa, că a împușcat-o mortal pe propria sa soție. Nefericitul soț a fost reținut pentru cercetări.

*Coresp.*

**Abonați-vă la „Opinia"**

# Inchisoare veselă!

## Cazul unor tineri din Chișinău

Chișinău 27.—Am relatat la timp arestarea tinerilor Marcușanu și Niculescu din bună societatea chișinăuană, învinuiți că au siluit pe d-rele Pocitarița și Popa.

Intâmplarea a produs senzație, dată fiind situația socială a celor doi „eroi".

Eri, avocații celor două victime au introdus la tribunal o nouă reclamație.

Avocații afirmă că Marcușanu și Niculescu se bucură de un tratament deosebit din partea administrației închisorii.

Astfel, li s'a dat o cameră specială la infirmeria închisorii. Li se aduce masa din oraș.

Reclamanții mai arată că în fiecare noapte Marcușanu și Niculescu primesc vizitele... unor doamne din oraș.

Față de gravitatea reclamației, s'a dispus o anchetă urgentă.

Coresp.

# Un denunț în legătură cu sinuciderea

## soției unui ofițer

Se știe că acum câtva timp s'a sinucis prin strangulare d-na Agafița Niculescu soția căpitanului Niculescu de la domeniile Coroanei din Dobrovăț.

In legătură cu această sinucidere, parchetul a primit un denunț anonim prin care se arată că soția ofițerului nu s'ar fi sinucis, ci... ar fi fost asasinată. Și anume se pretinde că o tânără de 15 ani care se afla în serviciul familiei, și-ar fi otrăvit stăpâna; iar spre a masca fapta, a spânzurat-o pentru a se crede că e o sinucidere.

Autoritățile judiciare au deschis o anchetă spre a se stabili temeinicia denunțului, care ar putea să fie pur și simplu fantezist.

REP.

# Aiurelile maniacilor religioși

## *Inochentie al II-lea — Slujbele secrete — Ce povestesc inochentiștii arestați în localitate*

Am relatat ieri arestarea în localitate a doi misionari inochentiști care au venit la Iași spre a organiza un nucleu.

Eri după amiază și azi dimineață au continuat cercetările la biuroul de siguranță, cu privire la activitatea ce urmau s'o desfășoare la Iași cei doi propagandiști,

Cu acest prilej ei au făcut noi mărturisiri interesante.

**Dumnezeul-poliglot...**

Astfel ei au relatat că după astuparea peșterii din comuna Petrunia-Bălți, inochentiștii și-au mutat templul central într'o hrubă din comuna Piatra (jud. Orhei).

Acolo ambii misionari l au văzut pe Inochentie ultima dată) In fața unui altar, Sft. Inochentie îmbrăcat în haine albe, cu pantofi roși și potcap auriu, oficia rugăciunile.

Slujba religioasă „Dumnezeul viu" —cum e numit Inochentie— o făcea mai întâi în limba rusă; apoi în românește, bulgărește și nemțește.

Misionarii au povestit că într'o seară au venit câțiva evrei dintr'o comună apropiată, spre a vedea minunile.

Inochentie le-ar fi dat binecuvântarea în ebraică.

Cei doi misionari Maftei Vasliu și Grigore Ciobanu au desmințit apoi versiunea că inochintiștii s'ar deda la orgii. Femeile nici nu vin la toate ședințele, iar Sft. Inochentie își începe totdeauna predica astfel:

„Să nu prădați, să nu ucideți și să nu curviți".

**Inochentie al II-lea**

Ei au mai declarat că actualul Inochentie nu este adevăratul Inochentie. Primul ar fi murit... răstignit în Ucraina ca și Isus.

Insă duhul celui omorât ar fi intrat într'un nou trup și anume într'un tânăr de 17—18 ani.

**Unde e Sfântul?**

Adepții lui Inochentie sunt foarte întristați. Cu lacrimi, au expus felul cum sunt prigoniți de autorități.

Dar asta spun ei n'ar fi nimic. De peste un an ei au pierdut complect pe „Mesia" lor și rătăcesc mereu pe drumuri, fără a-l mai putea întâlni.

Ei se tem că Dumnezeul lor ar fi fost iarăși ucis și deaceia sânt profund îngrijorați.

După cum se vede, e vorba de niște maniaci incorigibili.

Se crede că cei doi misionari arestați la Iași suferă de boli nervoase.

Dealtfel cel mai tânăr a povestit chiar că a suferit de epilepsie și „Dumnezeu" l-a tămăduit.

Ei urmează a fi înaintați azi după amiază la parchet.

Nst.

# Ultimele noutăți literare

## în vitrina librăriei „Socec"

Ionel Teodoreanu, „Crăciunul dela Silivestri„, Const. Stere, „Nostalgii" (In preajma revoluției vol. V), Regina Maria a României, „Povestea Vieții mele", F. Aderca, „Oameni excepționali", (Hitler, Einstein, Kemal Pașa, Stalin), D. V. Barnovschi „Rumilia" roman, André Mauro's „Instinctul fericirei", Nicolae Iorga „Oameni care au fost", Emil Hanganu „Rotocoale din țigară" poezii.

Urmăriți săptămânal rubrica noastră și zilnic vitrinele cu ultimele noutăți.

x **Turneul Teatrului**—Astă noapte artiștii Teatrului Național, echipa de comedie, însoțită de d. Emil Serghie, a plecat în turneu.

Direcția C. F. R. a pus la dispoziție două vagoane mari, în care vor locui actorii pe tot timpul turneului, precum și un vagon pentru decoruri.

Astă-seară la Galați are loc primul spectacol.

# *Informații*

*x Am anunțat că facultatea de litere a acordat un congediu d-lui prof. G. Ibrăileanu.*

*Profesorul ieșan a plecat la București, unde urmează a suporta o intervenție chirurgicală în clinica profesorului Jianu. E vorba de o operație ușoară, menită să redea d-lui Ibrăileanu deplina bună dispoziție.*

x Eri a depus jurământul de avocat în prezența decanului d. M. Herșcovici Mudy, licențiat al facultății juridice din localitate.

Proaspătul avocat a fost felicitat de colegii din barou.


Miercuri 7 Noembrie
ora 9 seara
**Concertul Sandu Albu**
*la Teatru Național*
Bilete la Brașcu

x Comandați clișeie la ziarul „Opinia".

**Repede și sigur**

acționează tabletele Togal la
**Răceli**
Nevralgii, Gripă,
**Dureri reumatice**
în orice formă.
**Togal dizolvă acidul uric**
și elimină pe cale naturală toxinele din organism.
Garantat că ajută!
La Farmacii și Droguerii. Lei 52·— și Lei 130·—.
Vă rugăm cereți însă numai
**Togal**
Produs elvețian!

***AZI la ROXY*** Două filme șlagăre tot cu 12 și 8 lei
**Hai să însurăm pe Alteța Sa!**
cu celebrul tenor mexican ***Jose Mojica***
Al doilea film **O săritură în prăpastie**
cu celebru acrobat ***Hary Piel***
*Micky și Jurnal Pathe complectează programul*
*Acelaș program diminețile de Sâmb. și Duminică cu 8 și 6 lei intr*

***Elegant și modern*** va îmbracă Croitoria
***„La Lumea Elegantă"***
(vis-a-vis de Mitropolie, sub conducerea d-lui IANCU ȘULIM atât croiala cât și lucrul este confecționat de d-sa.

# Voiaj de Crăciun
## la Viena
organizat de
**Compania Wagons-Lits|Cook și de Soc. de Asig. „Phönix"**
Maximum de confort la minimum de preț. — Inscrieți-vă din vreme. — Informațiuni la Agenția Wagons Lits Iași, Piața Unirei

**Lămpi moderne electrice**
CU PREȚURI REDUSE
**la CRISTAL**
STR. CUZA VODĂ 87


# Mica Publicitate


DE INCHIRIAT imediat apartament nou, compus din 2 odăi, holl, antret, bucătărie și atenanse, în strada Tăutu 11. Vizibil toată ziua.

DE INCHIRIAT imobilul din Codrescu No. 11, 8 camere, bucătărie, spălătorie, atenanse, grădină. A se adresa Profesor Cosmovici, Sărărie 82.

DE INCHIRIAT apartament vila Gina, Aleea Gr. Ghica Vodă, 3 camere, bae, bucătărie, magazie, beciu.

DE INCHIRIAT domn serios, aproape de centru, un dormitor cu salonaș, elegant mobilate, acces la bae, loc ordonanță. A se adresa la ziar.

ABSOLVENT al școalei de Meserii cunoaște orice *instalație de lumină și calorifer;* caută post de mecanic sau intendent. A se adresa la ziar

DE INCIHRIAT, predabil imediat: în aleia Principesa Maria una locuință compusă din 4 camere, hall, bucătărie, vila I-a, stânga, parter.

Idem, una locuință compusă din 4 camere, hall, bucătărie, vila II-a, dreapta, etaj.

A se adresa: Banca Emanoil Marcovici, Iași, Strada Ștefan cel Mare, 15.

**Dr. D. Hornștein**
**Medic de Spital**
Specializat la Viena
(clinicele profesorilor Neumann și Hayek)
**în boli și operațiuni de nas, gât și urechi**
**Iași, str. Gh. Mârzescu 4**
colț cu str. Brătianu
Cons. 3—6
Telefon 357

DOCTORUL
**R. DAMSKER**
Str. Ghica Vodă No. 44—46
MEDICINĂ INTERNĂ, SIFILIS ȘI GENITO-URINARE
*Diatermie și băi de lumină*


Primăria Municipiului Iași
PUBLICAȚIUNE

Se aduce la cunoștința celor interesați că în ziua de 1 Noembrie a. c. ora 11 dim. se va ține la această Primărie din str. Alexandri 14, licitație publică pentru vânzarea unui teren în suprafață de 500 m. p. situat în acest oraș cartierul Țuțora, parcela No. 151.

Licitația se va ține în conf. cu art. 88—110 incl. din Legea Contabilităței Publice, Reg. O. C. L. normele publicate în M. O. No. 127 din 4 Iunie 1931 și va începe de la 15 lei m. p.

Toate persoanele care vor lua parte la licitație vor depune o garanție de 5% din valoarea sumei oferite.

Planul terenului se poate vedea infiecare zi de lucru la Serv. Arhivei a Primăriei de la 8—12.

p. Primar, Stanciu
Secretar-G-ral, O. Breviman


Institutul de Radiologie și Electrotherapie
**Dr. N. DABIJA**
Conferențiar onorific al Clinicei Medicale. Medic al Casei Asigurărilor Sociale
**BOLI INTERNE**
Diagnostic și tratament cu
**Raze X**
Diatherme, ultraviolete, băi de lumină, etc.
Consultațiuni 1—2 și 5—8
Str. Sft. Atanase No. 2 Iași

DOCTOR
**M. Mătăsaru**
Specializat la Paris
fost asistent de spital la Paris
**Boli Interne**
**INIMĂ, PLĂMANI**
și tratamentul tuberculozei pulmonare cu Pneumotorax artificial
*Str. Mârzescu 16 (parter)*
*Cons. 9—10 a. m. și 3—6 p. m.*

Cabinet dentar
**I. GOLȚMAN**
DENTIST
LUCRARI MODERNE
PREȚURI REDUSE
— Piața Unirei —
(colț Cuza Vodă 62)
Intrarea prin boltă lângă Socec

# ULTIMA ORĂ

## Discuțiile în Franța

### în chestia modificării statului

Paris 26. — Congresul dela Nantes al partidului radical-socialist, își va prelungi desbaterile până Duminecă.

D. Heriot a cerut să se aprobe proectul d-lui Doumergue de reorganizare a Statului, spre a se evita o criză politică.

După discuțiile de ieri, s'a dat aseară un comunicat în care se arată că senatorii radicali se opun la suprimarea dreptului de aviz al Senatului în ce privește dizolvarea Camerei.

De rezultatul congresului dela Nantes depinde soarta guvernului.

## Banditul Coroi

### amenință pe administratorul unei moșii

Botoșani 26. — D. Leon Schult, administratorul moșiei Călinești (Botoșani)—proprietatea Miclescu,—a primit o scrisoare semnată de banditul Coroi, prin care e somat să plătească suma de 500.000 lei. Altmintrelea va fi omorât.

Autoritățile au întreprins cercetări, pentru a stabili dacă semnatarul scrisorii e într'adevăr banditul Coroi.

**Incercare de jaf.**—La depozitul de spirt Ozerovici din orașul nostru s'a încercat o spargere.

Hoți rămași necunoscuți au vrut să deschidă o casă de fier, unde se găsea o însemnată sumă ae bani.

Poliția face cercetări, spre a indentifica hoții. s. g.

## O mare adunare ceferistă la Iași

### cu delegați din Moldova, Basarabia și Bucovina

In rândurile personalului ceferist domnește nedumerire în privința încadrărilor și aplicării noului statut.

Din cauza aceasta președinții asociațiilor ceferiste, în acord cu direcția generală c. f. r. au luat hotărârea de a ține întruniri în diferite centre din țară.

Prima întrunire va avea loc Duminica 28 Octombrie la Iași.

La această adunare, care se va ține în sala căminului cultural c. f. r. de la Râpa Galbenă, va lua parte personalul c. f. r. de mișcare, de comerț și birou din Moldova, Bucovina și Basarabia.

Și-au anunțat participarea d-nii Carcal, președintele Federației asociațiilor c. f. r. din țară, Teodorescu președintele asoc. „Stația", precum și președinții asociațiilor „Tracțiunea", Nivel-metru, Tob-bloc etc.

Din partea direcției generale probabil va lua parte d. Emil Nițescu, directorul regionalei c. f. r. Iași.

D. inspector Bulboacă, șeful inspecției locale, a dat dispoziție tuturor șefilor de gară, ca personalul stațiilor să fie lăsat a participa la adunarea dela Iași.

Dl. Corcoli va explica aplicarea noului statut și încadrările.

Până acum și-au anunțat participarea peste 1000 ceferiști. Sp.

## Extraordinare mărturisiri ale unui bandit

### El e autorul a numeroase crime și jafuri din țară — A avut legături și la Iași

Brăila 26. — Un caz senzațional este anchetat de poliția Brăileană.

Banditul Toma Gheorghe, care și ispășea o condamnare de 20 ani la închisoarea din Aiud, a fost adus în localitate de oarece comunicase că are de făcut destăinuiri senzaționale.

La prochet, Toma Gheorghe a mărturisit că el este autorul a zeci de crime și jafuri comise în cursul anilor.

Astfel a asasinat un student în gara Făurei și i-a furat servieta.

A atacat pe Dunăre, la punctul Gropeni, un șlep pe care l-a devalizat.

A comis spargerea dela Muntele de Pietate din Temișoara de unde a furat bijuterii. O parte din bijuterii le-a vândut la Iași unde a dat deasemeni lovituri.

Toma Gheorghe a mai mărturisit numeroase isprăvi fioroase. Autoritățile procedează la verificarea acestor destăinuiri și se constată că sînt exacte.

Astfel, Toma Gheorghe poate fi considerat ca cel mai groaznic bandit,— întrecând în isprăvi pe Texente, Munteanu, etc. Ancheta este în curs.

## Un proprietar dorohoian

### bănuit că și-a omorât servitorul

Dorohoiu 26.—Parchetul de Dorohoi a fost înștiințat despre următorul caz petrecut în comuna Borolea din județul nostru.

Eri a încetat din viață locuitorul Constantin Roșca, în etate de 35 ani, care era în serviciul d-lui Gh. Grosu, mare proprietar în comuna Hânțești.

Jandarmii au raportat că bănuesc că susnumitul servitor ar fi murit în urma unei bătăi violente primită dela stăpânul său.

Parchetul a dispus facerea autopsiei.

*

*Teatrale.*— Trupa israelită din Cernăuți de sub direcțiunea d-lui M. Reisch, în frunte cu subreta Sidy Thal, repurtează succese în orașul nostru.

— Duminica 28 Octombrie crt. își deschide porțile Cinematograful „Lux" din localitate, care instalându-și aparate sonore, va rula cele mai moderne filme. *S. Sandy*

## Apărarea Iașului cultural

### *Manifestația de astăzi dela universitate*

*Iașul intelectual a răspuns azi în mod demn la invitația Universității ieșene. Intelectualii din capitala Moldovei au venit în număr impunător în Aula înaltului institut de cultură, pentru a porni acțiunea de regenerare a Iașului cultural.*

*Intrunirea de azi dimineață înscrie o pagină frumoasă în istoria Iașului.*

**Iașul oropsit**

D. prof. *Traian Bratu*, rectorul Universității, deschizând ședința, spune:

„Universitatea ieșană a chemat la luptă întreaga intelectualitate ieșană, pentru apărarea orașului nostru. Iașul a dat unirea cea mare. Caracterul de intelectualitate distinsă a revenit Moldovei, și mai ales Iașului. Prima Universitate înființată în Rominia, a fost la Iași în 1860 și prima Academie tot la Iași în 1834.

Pentru orașul culturii se ivesc zări întunecate. Se încearcă desființarea învățământului farmaceutic. «Salvatorii» finanțelor statului salvează țara pe spinarea Iașului. La București se creiază catedre noi și la Iași — sub pretextul economiilor bugetare — se trunchiază Universitatea. Amputarea învățământului superior din Capitala Moldovei e început modest și discret.

E amenințat să decadă întreg Iașul cultural. „Orașul culturii" trăește azi *numai* în virtutea Universității. Dacă ea va fi desmembrată, ce i mai rămâne Iașului?

Avem datoria de a ne pune în gardă, pentru a apăra hotărât patrimoniul nostru cultural.

D. rector, în aplausele tuturor, proclamă pe d. prof. I. Tănăsescu, decanul fac. de medicină, președintele ședinței.

**Invățământul farmaceutic**

D. prof. Tănăsescu prin date și fapte, răstoarnă argumentele invocate de bucureșteni, pentru care s'a transferat înv. farmaceutic la București.

Tănăsescu arată că în timpe pentru Universitatea din Iași nu sânt fonduri, pentru Cluj s'au găsit 40 milioane, iar pentru Cernăuți 10 milioane.

Art. 20 din organizarea învățământului universitar zice că: nici o modificare nu se va aduce Universităților, fără prea abila lor consultare.

Când s'a translerat în Capitală înv. farmaceutic, Universitatea din Iași n'a fost consultată.

S'a invocat pretextul că facultățile de farmacie dau prea mulți absolvenți. Adevărul e că din 3330 absolvenți, 2270 erau din București, 400 din Iași și 210 din Cluj.

Profesorul mutat din Iași la București a ridicat aparatele, pentru învățământul concentrat care se anunța că e... perfect înzestrat!

Se mai obiectează că Iașul, Clujul, Cernăuțul dădeau mulți licențiați minoritari.

Dar la București 90 la sută din conferențiari și asistenți sânt străini.

D. prof. *Gr. T. Popa* aduce apoi o altă serie de argumente.

La ora când închidem ședința, consfătuirea continuă.

ADMAR

x **Durerea de bătături** te enervează și te indispune. Remediul îl găsiți în preparatul „ANTICALUS" soluție și pomadă care alină durerile și desființează bătăturile. Depozit Farmacia Dr. Ratianu str. Cuza Vodă 48.

## Italia vrea să coloboreze

### cu Mica Antantă

*Viena 26. —„Reichspost" primește din Roma informațiuni că guvernul italian e hotărât să realizeze o coloborare pacifică cu Mica Antantă și cu Înțelegerea Balcanică.*

## Știri politice

București 26.— D. ministru Inculeț a fost primit ieri de Rege, într'o lungă audiență.

*

D. ministru Manolescu-Strunga a prezintat ieri Regelui, spre semnare, decretul pentru punerea în aplicare a noului regim vamal.

*

D. ministru Victor Slăvescu a luat ieri contact cu delegații Uniunii industriașilor, discutând despre împrumutul intern.

## Sinuciderea unui octogenar

Cernăuți 26.—In strada Regina Maria s'a sinucis ieri octogenarul Solomon Rosenwasserdin. De remarcat că sinucigașul era îndeajuns de bogat și chiar ieri a cumpărat un imobil pentru suma de 200 mii lei.

Cauza sinuciderii ar fi neurastenia.

P. BL.

## Și-a împușcat tatăl

### din imprudență

Bârlad 26 — Autoritățile au fost informate că locuitorul Alex. Lazăr din comuna Stoișești, jucându-se cu un revolver, a împușcat din imprudeeță pe tatăl său Mihalache Lazăr. Victima a încetat din viață.

Se fac cercetări.

Sandu

## ACCIDENT

București 26.— Cetățeanul L. Tomescu, în etate de 50 ani, din str. general Poetaș 45, a fost lovit de un automobil pe calea Călărași.

In stare gravă, a fost transportat la spitalul Brâncovenesc.

## *Informații*

x D. comisar V. Stroian a fost numit șeful circ. V-a polițienești, în locul d-lui Coman Păun, care a fost numit șeful comisariatului gării.

x Astă noapte s'a efectuat o nouă razie în raionul gării. Au fost ridicați mai mulți elevi găsiți prin localurile de prostituție.

x In str. Socola a fost găsit băiatul Adam Donciu, care a rătăcit dela domiciliul părinților.

x Exploatatorul de păduri d. H. Veinberg din Str. Semnului, a reclamat parchetului pentru abuz de încredere pe d. Ciobotaru din aceiaș stradă. Acesta a primit o cantitate de lemne pe care refuză a o achita.

x **Crema Miraculoasă** distruge petele de pe obraz, albește și catifelează pielea, dându-i o fineță deosebită și un parfum delicios. Depozit Farmacia Dr. Ratianu, str. Cuza Vodă 48. Se trimite contra ramburs ori unde se cere.

## Pregătirea premilitară

INȘTIINȚARE

Se aduce la cunoștința tuturor Sergenților din complectare, din contigentele 1931 și 1932, aparținând orașului Iași, că sunt convocați în scopul încadrării formațiunilor Inspectoratului pregătirei premilitare a Municipiului Iași, pentru ziua de 26 Octombrie orele 9, în localul Societății de Gimnastică și Sport din Strada Emilia Humpel Maiorescu.

— Domnii Ofițeri de rezervă care au participat la convocarea din 21 Octombrie a. c. și cari încadrează formațiunile premilitare din Iași, sunt rugați a fi prezenți în ziua de 26 Octombrie orele 10, în acelaș local.

p. insp. P. P. al Municipiului Iași

Maior, *Constantinescu Louis*

**Docent Dr. V. Cerchez**

***s'a mutat***

***Pasajul Trianon***

*lângă „Opinia"*

**și dă consultații zilnice dela 2—5 și 7—8.**

**Cereți mâine Sâmbătă „OPINIA" 8 pagini mari**

**2 lei**

## INFORMAȚIUNI

x Un distins fruntaș politic ne-a declarat că vom asista în curând la un eveniment de mare importanță pentru țară. Sânt în curs serioase tratative și însăși plecarea d-lui Mihalache în Italia ar avea oarecari legături cu realizarea acestui eveniment.

x Incepând de mâine 27 Oct. a. c. judecătoria 2 Urban Iași din str. Elena Doamna, va funcționa în clădirea Teitler din str. Arcu, fostă poșta centrală.

x *Vineri 2 Nov.* are loc la Teatrul Național concertul mult așteptat al tenorului CONST. STROESCU.

Programul este complect nou pentru Iași.

Biletele cu prețuri populare, la „Brașcu".

x Parchetul cercetează pe locuitorul Vasile Rugină originar din jud. Roman, acuzat de Les-Majestate.

x Au fost înaintați poliției V. Stugaru și concubina lui Ana Bleonțu din str. Vasile Lupu 110, reclamați pentru furt.

x *Incercare de sinucidere.*—Tânăra Olga Dunea din str. Ispilante 18, a încercat să se sinucidă, înghițind o cantitate de tinctură de iod. Ea a fost internată în spitalul Sf. Spiridon.

Cauza gestului disperat este o neînțelegere familiară.

x *Mâne Sâmbătă dl.* Ionel Teodoreanu, semnează autografe pe rochița noului roman „*Crăciunul la Silvestri*" între orele 11-1 și 6 8 la Librăria „Socec".

x Peste câteva zile apare în localitate gazeta „*Tribuna Noastră*" organ de apărare a intereselor funcționarilor particulari, sub conducerea D-lor A Enoiu, Păduraru, Herșcovici, Pascal, Lilian și Scânteie.

x **Pentru elevii săraci.** —D-nii Directori (directoare) de la școalele primare sunt rugați a recomanda câte cinci elevi (eleve) saraci dar meritoși spre a li se da încălțăminte de la Societatea pentru învățătura poporului român din Iași.

Elevii (elevele) se vor prezenta la d. T. Motaș, str. Sărăriei, în orice zi, afară de serbători, între orele 3 6 p. m.

x Tribunalul a condamnat la 6 luni închisoare pentru calomnie pe brutarul Leon Popper din Tg. Frumos.

Acesta a adus acuzațiune comerciantului Leon Iștein din acel târgușor, că ar întreține relații cu soția sa și că l'ar fi prins chiar în flagrant delict de adulter.

Stabilindu-se că acuzațiunile sunt calomnioase, de Popper a fost condamnat de tribunal.

El a făcut apel la Curte.

## ORA 1

## A mai fost arestat

### un complotist macedonean

Sofia 26. — Lîngă granița turco-bulgara a fost arestat teroristul macedonean Crangov. El vroia să treacă în Turcia, spre a-l întâlni pe Mihailov.

Crangov a mărturisit că el a recomandat pe Gheorghieff comitetului terorist, spunând că-i persoana indicată să comită atentatul contra regelui Alexandru.

## Capriciile naturii

### Iarnă în Muntenia și vara în Ardeal

In munții din Muscel continuă să ningă. S'a așternut un strat gros de zăpadă și e frig ca în toiu iernei.

In schimb în Ardeal e cald ca vara. La Șimlăul Silvaviei au rodit pomii a doua oară.

## Un oraș terorizat de bandiți

Mexic 26.— Orașul Tonango din Mexic a fost terorizat de bandiți. Ei au jefuit sute de magazine și au eliberat pe toți deținuții din închisoare.

## Isprăvile traficanților de fete

Constanța 26. — Tânăra Stela Stratulat, manecuristă la salonul de coafură „Pera Palace" din piața Independenței, a dispărut din Constanța.

Se crede că ea a fost adescenită de traficanții de fete și dusă în insula Malta.

**Incercare de sinucidere**

D-ra Maria Korin, de 24 ani, din București str. Sebastian 44, s'a otrăvit azi dimineață.

Cauza: un conflict familiar.

## *Informații*

x **Cei mici și cei mari, de ziua lor, primesc cu plăcere un cadou frumos... cumpărat de la „MOCA".**

x **Doctorul Zosin** dă consultațiuni *(nervoase și interne)* în str. Armeană 15 dela 2 la 4.

x *Cunoașteți Togal-ul?* Tabletele Togal constitue un medicament cu efect prompt în reumatism, gută, sciatică, precum și la bolile de nervi și la durerile de cap. Grație compoziției sale deosebit de fericite și a rezultatelor excelente obținute timp de aproape 20 de ani atât de medici renumiți cât și de numeroase clinici și spitale, Togal-ul și-a creiat o reputație generală incontestabilă. Togal-ul elimină pe cale naturală toxinele din organism și este în acelaș timp și bactericid într'un foarte important grad. Togal-ul se găsește de vânzare la toate farmaciile.

x **Rețineți la „SOCEC" noul roman al lui Ionel Teodoreanu** *„Crăciunul de la Silvestri"*.

*Ingrijiți-vă ochii purtând ochelari*

— dela —

**Optica ARGUS**

LAPUȘNEANU 43

vis-a-vis de Hotel Palace

CALITĂȚI SUPERIOARE

PREȚURI EFTINE

**Radio 1935**

Cele mai noi și perfecționate tipuri de

**APARATE RADIO**

s'au pus în vânzare în rate la

**Frații Hirschensohn**

**Str. Ștefan cel Mare 2 Iași**

**Toate accesoriile, lămpi și materiale în depozit.**

**Abonați-vă la „Opinia"**

CADOURI utile, frumoase și eftine pentru Sf. Dumitru cumpărați celor dragi la Magazinul **„EDUARD"**

**A apărut și s'a pus în vânzare volumul V din**

**NOSTALGII**

**In Preajma Revoluției**

**de C. STERE**

**Editura „Adevărul". 400 pagini 80 lei**

De vânzare la chioșcuri și la depozitul general de ziare S. PERITZ, str. Lăpușneanu 28 Iași.

***IMPRIMATE***

DE ORICE FEL

EXECUTĂ

RAPID

Tipografia „OPINIA"

LĂPUȘNEANU 37

PREȚURI REDUSE

**Detașați zilnic bonul din pag. I**

ANUL XXX No. 8259

ABONAMENTE
Lei 600 . . . . pe un an
„ 300 . . . . „ 6 luni
„ 150 . . . . „ 3 „

ATELIERELE TIPOGRAFICE
IAŞI. — STR. LĂPUŞNEANU 37

8 Pagini 2 lei

# OPINIA

*Ziar popular cotidian*

DUMINICA 28 OCTOMBRIE 1924

**Premii Gratuite**
**Bon No. 30**
OPINIA

# Populaţia săracă ameninţată cu însetarea

## Ieşenii lăsaţi la discreţia lacomă a Concesionarului

***— Clauze straniі în contractul Valery —***

In articolul nostru de ieri, zeţarul a comis o eroare gratioasă pentru grupul Valery. Anume, a zeţuit că Grupul vine cu un capital de 300 milioane franci. In realitate capitalul e de 3 (trei) milioane franci, adica 20 milioane lei (cum sperăm că cetitorul a înţeles).

Şi acum să mai spicuim citeceva în contractul miraculos.

*

Ce situaţie se creiază cetăţeanului abonat la d. Valery?

Abonatul e obligat la plata unei cantităţi minimale de 45 metri cubi de apă pe an, a 10 lei metrul cub; deci 450 lei pe an.

Vine însă plata contorului. Se plăteşte o sumă globală de 200 lei la instalare. Apoi o chirie de cel puţin 30 lei lunar, pentru contorul cel mai mic (preţul chiriei creşte cu mărimea contorului).

Şi se mai plăteşte o chirie de cel puţin 10 lei pe lună, cu titlu de „redevenţă pentru branşament". Acest branşament e proprietatea abonatului, construit şi întreţinut pe cheltu'ala lui; totuşi plăteşte „redevenţă" grupului Valery!

Aşa dar, chirie şi redevenţă, abonatul plăteşte cel puţin 40 lei pe lună, ceia ce face 480 lei pe an. Impreună cu plata apei, abonatul e obligat anual la suma minimă de 930 lei.

Observaţi că chiria şi redevenţa sânt obligatorii pe tot timpul concesiunii, ceia ce face că un contor (care să zicem că ar costa 2000 lei), îl costă pe abonat cel puţin 14.500 lei!

Ziceam că abonatul va plăti obligator, cel puţin 930 lei pe an. Dar parcă-i numai atâta?

Se ştie că contoarele acestea sânt fragile şi se defectează foarte des. Ele vor trebui mereu reparate. Şi reparaţia o va plăti... abonatul! Asemenea şi reparaţia branşamentului. Inchipuiţi-vă câtă cheltuială mai ameninţă pe bietul abonat.

Iar dacă vrei să renunţi la abonament, eşti totuşi obligat să plăteşti Soc. Valery costul până la sfârşitul anului.

Poate însă un biet ieşan să renunţe la abonament? De fapt, nu. Pentrucă n'ar avea de unde să-şi procure apă.

Să vedeţi cum:

*

La paragraful „Furnitura de apă pentru oraş", redactarea e foarte încâlcită. După cea mai logică înţelegere, urmează că Valery furnizează Iaşului pentru: localul primăriei, cişmele publice, guri de incendiu şi de spălare, closete, grădini, străzi, lavoare, strand, teatre... *apă gratuită numai în valoare de 1000 (una mie) lei pe an* (deosebit acordă gratuit 3.500 m. c. pe an pentru băile comunale).

Aşa dar, apă gratuită pentru toate serviciile municipale şi cişmele publice, este de circa 100 (una sută) m. c. pe an, echivalentul sumei de 1000 lei. Această cantitate ridicolă este absolut insuficientă şi primăria va consuma mai mult; *dar va plăti Societăţii.* Şi fiind vorba de plată, se va face economie cât mai multă la cişmelele publice. Aceste cişmele (limitate la 360 în tot oraşul), dealtfel nu vor putea avea decât capacitatea de 15 litri pe minut; iar omul sarac care vine să ia apă n'are voe (prevede contractul) să vie cu un vas mai mare de 15 litri.

Iată atâtea şi atâtea piedici în calea omului care ar vrea să ia apă de la cişmeaua publică.

Dacă nu eşti abonat, nu poţi lua apă nici macar de la vecin. Intr'adevăr, în contract e scrisă absurditatea că un abonat n'are voe să dea apă altor persoane, nici gratuit nici cu plată!

Atunci de unde să ia apă omul care nu poate plăti angaralele impuse de Valery? Conducta Ciricului este insuficientă, şi probabil va fi complect închisă. Fântânele sânt astupate.

Se creiază deci situaţia: *sau plăteşti tribut lui Valery, sau mori de sete!*

Dar apa nu se poate pune în categoria electricităţii. Dacă nu poţi suporta specula Uzinei electrice, eşti liber să renunţi la acest fel de ecleraj, înlocuindu-l cu petrol sau cu orce al mijloc. Iar la nevoe, te culci odată cu găinele şi lucrezi numai ziua, la lumina soarelui.

Apa e o chestie de viaţă şi de moarte; e un element indispensabil ca şi aerul. Trebuie lăsată putinţa să-şi procure apă şi cetăţenilor care nu pot suporta exploatarea grupului Valery. Şi deci dacă, din nenorocire, s'ar realiza această concesiune, *se impune redeschiderea fântânelor*, cu toate riscurile care decurg din această întoarcere înapoi.

*

Am văzut până acum că, prin proectul Valery, *oraşul se îngloadează în datorii enorme;* riscă a lăsa la infinit serviciul apelor în mâna străinilor; nu se înlătură primejdia febrei tifoide; cetăţenii vor fi exploataţi; iar populaţia săracă e ameninţată cu însetarea.

Dar credeţi, poate, că municipiul ar realiza vre-un avantaj material? Da de unde! Il aşteaptă numai pagube şi încurcături, — ceia ce vom vedea în numerile viitoare.

C. R. GHIULEA

# In amintirea regelui Albert

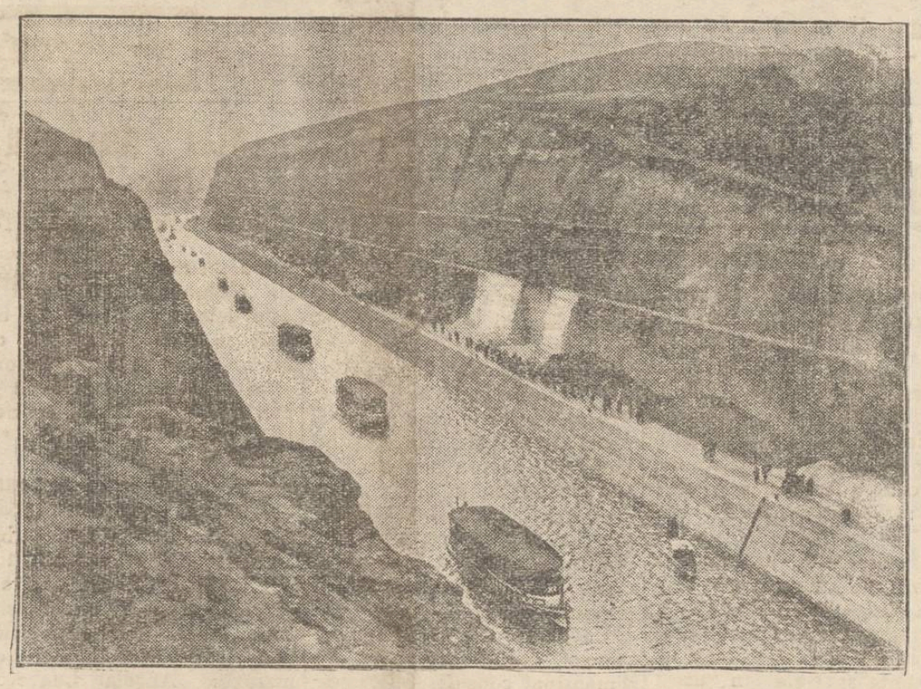

In prezenţa regelui Leopold, s'a inaugurat în Belgia noul canal ce leagă oraşele Anvers şi Liège. Canalul a fost botezat „Canalul Regele Albert", în amintirea regelui soldat. In clişeu: primelele vaporaşe care au traversat canalul.

# DIN TOATA LUMEA

***Oraşe după culoarea părului*** — Un ziar american arată că patru oraşe din Statele-Unite sînt astăzi renumite prin culoarea părului femeilor. Astfel Hollywood-ul, cetatea femeilor, este oraşul părului platin (blond deschis), fiindcă aproape toate femeile şi-au văpsit coafura în această culoare.

San-Francisco este în schimb oraşul brunetelor; acolo se întâlnesc cele mai frumoase femei brune din America.

Ohio este oraşul şatenelor, iar Oakland oraşul roşcatelor. Iată deci un nou fel de renume pentru oraşele americane!

***Cei ce nu vorbesc.*** — In laboratorul de fizico-chimie din Londra domneşte o linişte de mormânt. Dealtfel acest laborator a fost supranumit „casa tăcerii".

Deviza institutului este: „totul în scris". In timpul orelor de lucru nimeni n'are voie să vorbească. Profesorii, studenţii, personalul de serviciu comunică prin scris, bilele fiind transportate de servitori cu pantofi de gumă, spre a nu provoca zgomot.

Astfel cei din laboratorul dela Londra au fost pe drept supranumiţi „oamenii care nu vorbesc". Am fi curioşi însă să ştim dacă acolo sînt şi femei!...

***Bastoanele pe nas.*** — Americanii au lansat un nou sport năstruşnic. E vorbe de sportul „bastoanelor pe nas".

Amatorii trebuie să facă echilibristică, ţinând un baston în vârful nasului şi parcurgând astfel o anumită distanţă. In felul acesta — susţin sportivii respectivi — persoanele fac gimnastică şi pun în mişcare toate fibrele corpului.

Bine înţeles acest sport al bastoanelor pe nas a găsit destui amatori. Dealtfel e vorba de America!

***Oamenii nu ştiu să mănînce.*** — Intr'un articol interesant, medicul parisian Gabril Guérier susţine că oamenii nu ştiu să mănînce. Şi iată în această privinţă o comparaţie sugestivă:

O muscă, o albină, un fluture mănîncă zilnic hrană în greutate egală cu aceea a acestor insecte. La fel rîndunica, privighetoarea, canarul şi alte păsărele pot consuma mîncare în greutate egală cu a trupului.

Niciun om însă n'ar putea face acest lucru într'o zi. O persoană de 90 Kilograme, abea într'o lună de zile, ar consuma o cantitate de alimente egală cu a corpului.

Concluzie: oamenii nu pot să mănînce într'adevăr mult şi bine!...

# Cât costă fastul dictaturii

## Steagurile, pozele şi insignele hitleriste

*Un ziarist elveţian reîntors din Germania, publică într'o gazetă din Berna o serie de reportaje asupra situaţiei Reichului. Printre altele vorbeşte şi despre fastul dictaturii hitleriste, manifestat la tot felul de serbări, parăzi, reuniuni şi manifestaţii.*

*Acest fast, care în Germania actuală a atins un adevărat record, macină inutil zeci de milioane mărci. Nazişti i fabrică sute de mii steaguri cu zvastică şi milioane de cocarde, de insigne, de benzi prinse la mână şi de fotografii cu chipul lui Hitler.*

*După socoteala ziaristului elveţian, acest fast costă cel puţin 30 milioane mărci pe an, adecă peste un miliard lei. Şi la ce folosesc toate aceste steaguri, toate aceste poze şi insigne?...*

# Liga oamenilor

## care au văzut monstrul din Scoţia

Până acum exista în Anglia o grupare denumită „Prietinii monstrului", având ca membrii persoanele ce doriau să vadă fiinţa ciudată dela Loch-Ness (Scoţia). Recent s'a înfiinţat tot în Anglia altă societate: „liga oamenilor care au văzut monstrul".

Gruparea numără numai 43 membri, „fericiţii favoriţi ai soartei", care au reuşit să zărească balaurul din lac. Acestia sânt invitaţi în diferite cercuri, pentru a povesti ceva despre monstrul dela Loc-Ness. Ei sânt priviţi uneori cu stimă, alte dăţi cu gelozie, —ca un fel de oameni excepţionali!

Ne întrebăm însă, la ce foloseşte liga?

*Idei şi fapte*

# Criminalitatea la sate

In fiecare început de toamnă, din ziua în care începe culesul strugurilor, corespondenţii noştri dela ţară ne terorizează cu relatarea numeroaselor crime săvârşite de ţărani.

Sătenii se omoară unii pe alţii cu o uşurinţă care l'ar ruşina şi pe cel mai fioros ucigaş de meserie.

Mobilul acestor asasinate stupide? Dar mă rog, unui om turmentat de băutură, îi trebue oare un motiv excepţional ca să trimeată pe lumea cealaltă pe semenul său? Ajunge ca nevasta să-i refuze cinci lei pentru un tutun, sau ca vecinul să nu-l invite la o petrecere pentru ca un plugar paşnic şi muncitor să-se transforme într'o bestie.

...Şi sângele ţăranilor curge şiroae, amestecându-se cu valurile de vin ameţitor în care bieţii săteni îşi îneacă ignoranţa şi necazurile.

Societatea (adică noi, cei de la oraşe, aşa zişii conducători), societatea reacţionează într'un singur fel:—„La ocnă cu ucigaşii! Să fie scoşi din rândul cetăţenilor!".

Şi nimănui nu-i crapă obrazul de ruşine la gândul că tocmai societatea aceasta perversă şi egoistă e autoarea morală a sutelor de crime dela sate. Pe nimeni nu'l indispune constatarea că suntem singura ţară din lume (şi o ţară eminamente agricolă, dragă Doamne!), ai cărei conducători manifestă o complectă nepăsare faţă de cei dela sate. Li se trimit plugarilor perceptorii care să le jupoaie pielea şi conducătorii consideră că prin aceasta şi-au făcut cu prisosinţă datoria; că sătenii se pot crede deacuma fericiţi şi ocrotiţi.

Şi cei dela sate continuă să ducă acelaş trai mizerabil: vieţuiesc ca animalele, se îndoapă cu mămăligă şi se îmbată ca porcii (bine că a dat Dumnezeu un an roditor şi belşug de struguri).

Iar dacă nu mor de pelagră şi de sifilis, îşi scurtează zilele cu câte o lovitură de cuţit.

Unde vrem să ajungem?

I. L. BASARABEANU

*Premiera de astă-seară*

# „Tatăl", de August Strindberg

## Amănunte despre compoziţia rolului.— Alte date

La repetiţia generală de ieri seară a dramei lui Strindberg, am stat de vorbă cu d. *Aurel Ghiţescu* interpretul celui mai important rol:

### Ţineam să-l joc pe căpitan

—„Mărturisesc că nu am văzut încă jucându-se „Tatăl", dar cunosc piesa din lectură, încă de mai mulţi ani şi m'a preocupat atât valoarea în sine a piesei, cât şi complexitatea psihologică a rolului titular, care poate să-i ofere unui actor mari posibilităţi de interpretare.

### Drama unui intelectual

—„Ţin să spun dela început că am simţit aşa de mult rolul în mine, încât nu poate fi vorba de o studiere recentă a lui. Mă obseda întotdeauna, şi de multe ori m'am surprins trăind instinctiv, momente din tragedia aşa de omenească a căpitanului „Adolph". Sigur că rolul cere multă osteneală şi o atenţiune pentrucă are două faţete: în el se consumă drama intelectualului împiedecat de a se putea manifesta şi tragedia capului de familie, care iubeşte şi se simte totuşi duşmănit până la moarte de femeie—mai ales că aceasta îl despoaie de cele mai curate şi frumoase sentimente paterne".

### O moarte specifică

—„In desfăşurarea acţiunei, rolul căpitanului „Adolph" trece de la scenă la scenă prin toate gamele de manifestare a sufletului omenesc, dela blândeţe la revoltă, dela duioşia paternă până la gestul exaltat ce-l are faţă de fetiţa lui dragă şi dela umilinţă până la blestem.

Rolul prezintă deasemeni o

Continuare în pagina II-a

*Astăzi între orele 11—1 şi 6—8*

**Dl. Ionel Teodoreanu**

*va semna în localul*

**LIBRARIEI SOCEC**

noul său roman de mare succes

**Crăciunul de la Silivestri**

Este o sărbătoare literară dela care nu trebue să lipsească nimeni.

CRONICA ZILEI

# SF. DUMITRU

Când se mută chiriaşul
Cu destinul său ingrat,
Parcă e atunci tot Iaşul
Un bilet „De'nchiriat".

Paturi, scaune, mesuţe,
Cufere, dulapuri, lăzi,
In maşini şi în căruţe
Trec în lung convoi pe străzi.

Toţi se mută în tot locul,
Mai aproape, mai departe,
In speranţa că norocul
Va veni în altă parte.

S'a mutat şi domnul Gică,
Fiindcă-i casa strâmtă tare,
Ştiţi; odaia e prea mică,
Când chiria e prea mare.

A plecat şi doamna Zoie;
Vrea... confort — mă rog matale —
Şi avea ce-i drept nevoie,
Dar nevoie de... parale!

Şi s'a dus şi domnişoara
Din parter, vecina noastră,
Fiindcă cei din casă, seara,
Spionau pe la fereastră.

Şi'n aceiaşi zi ciudată,
Fără vre-un motiv sever,
A plecat aşa de-odată
Şi-un student dela parter!

Mulţi se mută'n altă stradă,
Ca studentul sau ca fata;
Unii fără-a face sfadă,
Alţii fără-a face... plata!

Trec în lung convoi pe străzi,
In maşini şi în căruţe:
Cufere, dulapuri, lăzi,
Paturi, scaune, mesuţe...

Toţi se mută în tot locul,
După norma cunoscută.
Numai Criza, bat'o focul,
Numai dânsa nu se mută!...

I. BERG

*Cetiţi*

***Ultima oră***

*Păreri şi discuţii*

# COPII CERŞETORI

Cea mai de jos treaptă a mizeriei omeneşti este cerşetoria, căci ea omoară orice simţământ de demnitate, iar omul lipsit de aureola demnităţii, devine un vierme, un fel de nimic ce se târăşte pe trotuare stârnind milă, dar şi desgust.

E toamnă, e frig şi iarna bate la uşă...

Pe străzile Iaşului, cerşetori la toate colţurile!

Se zice că-i efectul crizei, dar în majoritatea cazurilor, nu-i decât efectul lenei.

Cerşetorii bătrâni, sau cei infirmi, sunt întotdeauna modeşti şi întind mâna cu sfială. Acestora le dai banul cu drag, căci ai satisfacţia de a fi contribuit cu puţin la alinarea unei suferinţi, la facerea unei fapte bune.

Dar întind mâna la cerşit şi oameni tineri şi voinici. Aceştia îţi cer obolul pe ton agresiv şi dacă nu le dai nimic, în urma ta vociferează şi poate că te şi înjură. Aceştia sunt leneşii şi decăzuţii, cari n'au un pic de mândrie omenească, neînţelegând că prin muncă ar putea să-şi câştige existenţa şi demnitatea pierdută. Sunt cei mai periculoşi, căci au acumulată în sufletele lor, toată josnicia. Ei nu trebue să impresioneze pe nimeni şi nici să fie încurajaţi, căci prin pomana către aceştia se face un rău societăţii, încurajându-se în mod direct sfânta lene.

Spectacolul cel mai trist şi înduioşetor, îl oferă copiii cari întind mâna, cerşindu-ţi cu glasul stins, un ban ca să-şi cumpere o bucată de pâine.

Aceşti copii sărmani, nu pornesc nici odată la cerşit din propria lor iniţiativă. Plăpânda lor fiinţă e speculată mod nerusinat: fie de mame denaturate, fie de bunici bătrâne, sau de cerşetoare leneşe şi beţive, cari prin bietele creaturi nevinovate, îşi duc traiul lor parazitar, ignorând munca creatoare a existenţei zilnice, a „pâinei noastre cea de toate zilele", distrugând orizontul atâtor vieţi.

*

Pe strada pe unde mi-i drumul spre casă, într'una din zile, erau înşiraţi la diferite intervale, vre-o trei copii, cel mai mic de vre-o 4 ani, toţi fraţi probabil. Prima era o fetiţă de vre-o 13 sau 14 ani care mi-a cerut stăruitor câţiva lei, că mama lor e bolnavă. I-am dat, însă am întrebat-o:

— „Fetiţo de ce nu cauţi să munceşti, căci eşti destul de mare? Şi când eşti sănătoasă şi voinică, e o ruşine să ceri de pomană".

La vorbele mele mi-a răspuns pe-un ton de ofensată:

— „Aşa sănătoşi să fie duşmanii matale dudue!"

Seara m'am întors spre casă pe acelaş drum şi la colţul străzii Coroi, care e cam dosnică, era fetiţa care-mi cerşise dimineaţă, şi care acum se hârjonea cu vre-o 3 soldaţi. Masca de suferinţă împrumutată de circumstanţă, îi dispăruse ca prin minune.

Mi-am întors capul brusc, căci gândul m-a condus cu repeziciune în viitor, întrevăzând ce-i sortit să ajungă această copilă...

Mi-a fost milă şi sufletul mi-a plâns pentru sărmanii copii cerşetori de pe străzile oraşelor.

Ce ideal ar fi (abia îndrăznesc să gândesc), ca fiecare oraş să aibă o Societate alcătuită din Doamne, care cu fonduri strânse cu folos, să fie în măsură a culege de pe drumuri, pe toţi copiii fără părinţi, sau pe acei cari chiar

Continuare în pagina II-a

Vizitaţi

„UNICON" s. a.

STR. ŞTEFAN CEL MARE No. 69

Confecţiuni Bărbăteşti de Dame şi Copii

a deschis

Secţia de detail

pentru a da posibilitate marelui public de a se aproviziona

direct dela fabrică

cu îmbrăcăminte de primă calitate, modele şi croială ireproşabile

cu preţuri extrem de reduse

Asortiment bogat de mantile de damă, manteluţe de fetiţe, paltoane, demiuri şi costume bărbăteşti, paltoane pentru băeţi, etc. etc.

a deschis

Vizitaţi

Vizitaţi

Zeci de mii cumpărători satisfăcuţi dovedesc că

SOBA „ZEPHIR"

este între toate sobele *cea mai bună* numai 10 kg lemne necesare în 24 ore

D. Szántó & Fiul, Oradea

De găsit în mai toate oraşele.

Cereţi prospect gratuit.

Reprezent.: Ing. ARTHUR KLEPPER

Str. Lăpuşneanu 35

Lămpi moderne electrice

CU PREŢURI REDUSE

la CRISTAL

STR. CUZA VODĂ 87

DISTRIBUŢIA

FURNIZOR AL CURŢII REGALE

INDUSTRIA DE PETROL A REZOLVAT ŞI PROBLEMA COMBUSTIBILULUI SOLID FABRICÂND

Brichete din cocs de petrol

Combustibilul ideal în gospodărie pentru sobe de tuci (Godin), sobe de teracotă, maşini de gătit, etc.

Combustibilul practic şi economic pentru alimentarea calorifelor.

In formă de ou, duritate mare, nu se sparge în timpul manipulării, neproducând praf şi murdărie.

Combustiune completă, fără reziduri şi cenuşă.

Puterea calorică: peste 8500 calorii/kg.

Pentru oferte şi orice informaţii la:

Soc. Distribuţia

*Depozitul Iaşi, Şos. Naţională 2*

*Telefon No. 6* *Tona Lei 2100*

Elegant şi modern vă îmbracă Croitoria „La Lumea Elegantă"

(vis-a-vis de Mitropolie, sub conducerea d-lui IANCU ŞULIM atât croiala cât şi lucrul este confecţionat de d-sa.

Palestine Maritime Lloyd Ltd. Haifa

*Agenţia Generală*

LAZAR BERCOVICI

CONSTANŢA, HAIFA, JAFFA

Prima Linie Palestiniană de Navigaţie între

CONSTANŢA şi HAIFA

„RISVEGLIO" va fi numit „MOUNT ZION"

„PROGRESSO" „ „ „MOUNT CARMEL"

Plecări săptămânale în fiecare Vineri după amiază.

Biletele la toate Birourile de Voaj

Radio 1935

Cele mai noi şi perfecţionate tipuri de

APARATE RADIO

s'au pus în vânzare în rate la

Fraţii Hirschensohn

Str. Ştefan cel Mare 2 Iaşi

Toate accesoriile, lămpi şi materiale în depozit.

Cabinet Dentar

Dr. A. Mises

*Medic Stomatolog*

Specializat în boli de dinţi şi gură

Consult. 9—1, 3—7

*Str. Ştefan cel Mare 60 etaj*

*(casele Episcopiei Catolice)*

DOCTORUL

R. DAMSKER

Str. Ghica Vodă No. 44—46

MEDICINĂ INTERNĂ,

SIFILIS ŞI GENITO-URINARE

*Diatermie şi băi de lumină*

între 8—1 a. m. şi 3—7 p. m.

*Anchete locale*

# Depozitele de petrol „Manta Roşie"

## din gara Socola

Continuăm anchetele noastre la întreprinderile comerciale şi industriale din localitate, vizitând o instituţie cam depărtată de centrul oraşului, însă foarte aproape de necesităţile publicului: depozitul pentru desfacerea petrolului şi a celorlalte produse petrolifere: *„Manta Roşie"* Socola.

Depozitul este proprietatea cunoscu'ului petrolist Alexandru Lazăr, care deţine frumoase legături în lumea economică din întreaga ţară şi cunoştinţe speciale în acest domeniu.

Depozitul din gara soco'a, numit „Manta Roşie", furnizează Iaşului în bună parte, mari cantităţi de produse petrolifere din toate specialităţile.

Dl. H. Filwahr, activul Administrator al Intreprinderii, ne conduce prin depozit şi ne lămureşte asupra mersului instituţiei. Depozitul „Manta Roşie", are o clientelă foarte numeroasă în tot oraşul şi împrejurimi, clientelă care apreciază calitatea excelentă a produselor.

Depozitul este sistematic organizat, având rezervoare de dimensiuni considerabile, unde sunt depozitate toate produsele petrolifere.

Cele 12 rezervoare din curtea depozitului au o capacitate de 100 vagoane, conţinând în acest moment al vizitei noastre, cantităţi însemnate de petrol rafinat, petrol verde pentru motoare agricole şi mori, benzină pentru automobile, benzină grea denaturată, motorină industrială şi agricoloă, păcură pentru industrii, combustibil special din toate tipurile, pentru injectoare de orice fel, până la cele mai sistematice, uleiuri minerale din calităţile obişnuite şi din cele mai superioare.

Depozitul se găseşte instalat pe o suprafaţă de peste un hectar (10.000 m. p.) având o linie de garaj proprie pentru gararea unui întreg tren petrolifer precum şi magazii mari în cari am găsit depozitată o mare cantitate de parafină, produs care găseşte o largă întrebuinţare la fabricarea lumânărilor şi a diferitelor preparate chimice.

Instalaţia de încălzire cu aburi, permite efectuarea unui serviciu bine organizat de transportare la domiciliu, cu cisterne proprii, în special a păcurei.

Intreprinderea petroliferă a D-lui Alexandru Lazăr, are o extensiune destul de mare, în diferite regiuni ale ţărei. Astfel în Dobrogea, Constanţa, Bazargic, Murfaltar, Medgidia, Cavarna, Cogealac, precum şi în Galaţi, Caracal, etc. sunt depozitele D-sale de desfacere, foarte bine cunoscute, cu o numeroasă clientelă formată prin serviciul absolut corect şi civilizat, ce se prestează la aceste depozite.

Sediul central al întreprinderii este în Bucureşti, Bulev. Carol No. 39.

Activitatea în acest domeniu a d-lui Alexandru Lazăr, a fost remarcată şi de revista „Finances et Industrie" într'un articol recent după ale cărei date, depozitele d-lui Alexandru Lazăr plasează anual 1000 vagoane produse petrolifere, ceiace înseamnă o dovadă a deplinei încrederi de cari se bucură în rândurile consumatorilor. REP.

Singurul prezicător

Grafolog şi chiromant

*care posedă cele mai vechi metode în tainele budhiste este*

GANDHI

incomparabil în şedinţe de spiritism, magnetism şi sfaturi, după calcule bine apreciate, nu după cărţi, bobi, sau craiul de tobă.

*Instalat în str. I. C. Brătianu No. 99.*

# „Tatăl", de August Strindberg

(Continuare din pag. I-a)

mare greutate: natura morţii lui „Adolph" care în text nu este deloc precizată. A trebuit pe bază deducţiilor din replici să stabilim cauza morţii şi în urmă s'o imprimăm în joc, ca rolul să fie perfect logic din toate punctele de vedere".

### Punerea în scenă

—„Piesa a fost pusă în scenă de d. George Mihail Zamfirescu, care ca şi în trecut mi-a fost pe lângă directorul de scenă şi un bun sfătuitor. Iar în distribuţie sunt alături de valoroşii mei camarazi: Angela Luncescu, Gina Sandry, Morcovescu-Teleajen, Gică Popovici, Eliza Petrăchescu, etc.

Ceiace însă mă bucură mai mult este faptul că vom avea însfârşit şi un spectacol, unde primul element de realizare artistică este actorul!"

*

Drama lui Strindberg, prin concepţia înscenării şi calitatea textului şi a realizării actoriceşti, are toate şansele de a da teatrului nostru un succes de bună calitate artistică..

PETRU GRANCEA

# UN SARUT PLATIT

## — cu 350 mii lei —

Un proces interesant s'a judecat la tribunalul din Londra.

Inculpatul: Alfred Browning, 57 ani, medic. Reclamanta: Ethel Francis, 29 ani, funcţionară. Faptele: într'o seară, tânăra Ethel a fost acostată de domnul Alfred, care a sărutat-o fără permisiune. Rezultatul: un proces.

Reclamanta a povestit întâmplarea şi acuzatul a recunoscut cavalereşte. In urma desbaterilor, tribunalul a condamnat pe inculpat la 500 lire despăgubiri. Asta înseamnă 350 mii lei pentru o sărutare.

I Nu cred judecătorii din Londra că e cam scump?

# Se reînfiinţează la Iaşi

## Şcoala de agenţi sanitari?

D. dr. Costinescu, ministrul sănătăţii, la o întrebare pusă de un parlamentar moldovean, a declarat că va repune în funcţiune şcoala de agenţi sanitari din Iaşi.

Se ştie că această modestă dar rodnică instituţiune a fost scoasă din Iaşi, sub aceleaşi motive ca şi cele invocate pentru facultatea de farmacie.

# Situaţia dramatică a unor slujbaşi

## Lefurile neplătite de câteva luni

*Situaţia moaşelor şi agenţilor sanitari rurali din unele judeţe din Moldova a devenit intolerabilă. De luni de zile oamenii n'au primit salariile.*

*Sunt moaşe care s'au angajat... servitoare, pentru hrană şi locuinţă; şi agenţii sanitari care şi-au lăsat paltoanele în sat, drept amanet, pornind spre oraşe pentru a cere ajutor,*

*Parlamentarii din acele judeţe au promis o intervenţie energică pentru schimba această situaţie.*

# Ateneul „Sft. Haralambie"

## îşi reîncepe activitatea

*Ateneul Sft. „Haralambie"* din cartierul Sărăriei, îşi reîncepe activitatea culturală în cursul acestei luni.

*Părintele Niculea* întemeietorul şi conducătorul acestui ateneu, având concursul celor mai destinse personalităţi culturale din localitate, a organizat o serie de conferinţe instructive şi educative pentru popor, cu deosebire pentru tineretul din cartierul Sărărie şi Ţicău.

Aceste conferinţi vor fi însoţite întotdeauna de producţii corale şi artistice executate de elemente distinse de la Conservator şi din şcoalele secundare locale.

Au aderat la aceasta lăudabilă manifestare culturală pentru îndrumarea maselor, mai mulţi *preoţi din Asociaţia clerului ieşan*, d-nii profesori universitari: I. Găvănescu, I. Borcea, Dr. Bilteanu, Prof. David, Gr. Popa, Minea, Ştefan Berechet, Gh. Pascu, E. Diaconescu, etc. şi mulţi alţi medici şi profesori secundari care vor fi anunţaţi la timp.

Prima manifestare culturală a Ateneului va fi *Duminică* 28 Oct. orele 3 jum. după amiază în localul şcoalei „Spiru Haret" de sub direcţia d-lui Pamfil care, alături de Păr. Niculea depune toată munca ca aceste şezători culturale să fie cât mai reuşite.

Elevele şcoalei normale de fete „M. Sturza" se vor produce cu bucăţi alese muzicale şi recitări la şezătoarea de Duminică. După cuvântul introductiv, va conferenţia Dl. Profesor *I. Găvănescul*, preşedintele ligii antirevizioniste secţia Iaşi.

x **Dr. Brener** *specialist mamoş*, boli de femei. Cons. 2—6 d. m. în str. Lăpuşneanu

# „Castelana Libanului"

## romanul lui Pierre Benoit, transpus din nou pe ecran

Celebrul roman al lui Pierre Benoit, *„Castelana Libanului"* a fost transpus din nou pe ecran, recotând pretutindeni unde a fost prezentat până acum, unul din cele mai categorice succese.

Dacă vom aminti subiectul emoţionant, regia marelui Jean Epştein, interpretarea în frunte cu *Spinelly, Marie Bell* şi *Jean Murat*, ca şi faptul că dialogurile pentru film au fost special scrise de însuşi Pierre Benoit, se explică lesne succesul.

Filmul care va fi prezentat de Luni la „Sidoli", va înregistra fără îndoială aceiaşi primire frumoasă pe care a cunoscut-o pretutindeni.

Vg.

# Informaţii

x **Concurs med cal.**—Epitropia spitalului Sft. Spiridon din Iaşi a primit o adresă din partea Epitropiei Aşezămintelor Brâncoveneşti din Bucureşti, prin care i se face cunoscut că, concursul pentru ocuparea locurilor vacante de medici la aşezămintele sus amintite are loc la 15 Ianuarie 1935 la Bucureşti.

In total sunt cinci locuri vacante, la diferite spitale din ţară, proprietatea suszisii epitropii.

x D. Nicu Stroici, preşedintele Camerei de agricultură, cu consimţământul comitetului de direcţie a delegat pe d. Iacovache ca reprezentant al Camerei în consiliul municipal.

x **„Politica"** de mâine Duminică aduce o serie de ecouri, cancanuri şi culise din tratativele de împăcare liberală la Iaşi.

Deasemeni cronicici, în proză şi versuri, asupra activităţii săptămânei.

„Politica" 1 leu.

x Parchetul a deferit judecătoriei de muncă reclamaţia muncitorului Const. Şindilaru din Copou, în contra fabricei „Textila".

Acesta se plânge că fiind victima unui accident în urma căruia a rămas infirm de o mână, ar fi fost eliminat din fabrică fără a primi vreun ajutor.

Şindilaru se constitue parte civilă cu 100 mii lei.

x **„Meşeceu."**,—revista unui grup de studenţi ieşeni, continuă să apară în cele mai lăudabile condiţiuni.

Ultimul număr prezintă un material ales, cu rubrici speciale pentru toate ramurile ştiinţei şi artei.

x **Toţi medicii ieşeni** sunt convocaţi pe astă seară Sâmbătă, ora 8 jum. în sala amfiteatrului clinicei terapeutice a Spit. Sf. Spiridon din Iaşi, spre a se discuta *atitudinea medicilor ieşeni faţă de legea cumulului*, care va fi pusă în discuţia congresului extraordinar a asociaţiei medicilor din ţară în ziua de 5 Noembrie la Bucureşti.

*Dr. Gancevici*

x **La poşta locală** se cercetează neregulile săvârşite de un conductor postal anume Palaghian. I se impută acestuia că a comis fraude cu mandate postale.

x **A fost trimis în judecată pentru bancrută simplă**, comerciantul Panaite Ioaclumide din Fălticeni.

# Un guard comunal înjunghie un sătean

## O nouă crimă în Com. Ciurea

O crimă oribilă s'a săvârşit eri după amiază în satul Dumbrava, com. Ciurea jud. Iaşi.

Intre locuitorul Gh. Tănăsiuc şi guardul comunal Neculai Apostol, ambii din comuna Ciurea, exista de multă vreme o neînţelegere.

Eri, ambii erau invitaţi la ziua onomastică a unui locuitor din satul Dumbrava.

Spre seară, când amândoi erau ameţiţi de băutură, cearta a izbucnit din nou.

La un moment dat, N. Apol a scos din buzunar un cuţit şi a aplicat câte-va lovituri în peptul lui Tănăsuc, după care a fugit.

In stare gravă, victima a fost transportată la spitalul Sf. Spiridon, unde a rămas internată.

Postul de jandarmi a dispus urmărirea criminalului.

x **Incercare de sinucidere** — Dna Maria Craioveanu infirmieră la spitalul Militar din Iaşi, a încercat aseară să se sinucidă, înghiţind un amestec de tinctură de iod cu spirt denaturat.

A primit îngrijirile necesare la spitalul Sf. Spiridon.

x D. N. Costăchescu a luat Marţi seara masa împreună cu d. Nicu Gheorghiade.

# COPIII CERŞETORI

## (Continuare dn pagina I-a)

dacă au părinţi dar în neputinţă de a-şi creşte odraslele; şi să-i crească în nişte internate, învăţându-i meserii, ca apoi să fie folositori societăţii şi să răsplătească prin munca lor până la o anumită vârstă, instituţiunea care i-a crescut şi educat, şi să poată fi sprijinul părinţilor bătrâni ai lor, cruţându-i de umilinţa de a cerş.

Munca acestor copii în ateliere, ar produce articole mai eftine şi atrăgând cumpărători, s'ar asigura viaţa şi opera instituţiunei, spre bucuria societăţii care ar fi ferită de procentul mare de pungaşi şi prostituate, ce-l dau aceşti copii veniţi pe lume fără nici un căpătâi.

Oamenii sănătoşi trebue să muncească, nu să ceară de pomană pe la toate colţurile. Dacă nu înţeleg de bună voe acest lucru, trebue obligaţi.

Căci doar munca, e singurul lucru bun pe care-l îndeplinesc oamenii l...

Dacă n'ar fi fost şi n'ar fi munca continuă şi minuţioasă, în laboratoare, a oamenilor de ştiinţă, n'am avea astăzi atâtea binefaceri în domeniul medicinei şi atâtea progrese în domeniul electricităţei, al maşinismului, etc.

De n'ar fi munca cinstită şi sârguitoare a celor ce's făcuţi fraţi cu pământul, n'am avea pâinea şi hrana zilnică.

E datoria societăţii să îndrumeze pe calea muncii, pe toţi dezorientaţii şi desmoşteniţii vieţii.

*Maria Bart-Săvescu*

x Imprimatele cele mai îngrijite, efectuate rapid şi cu preţ convenabil —la „Opinia. Lăpuşneanu 37

Cazul Hudiță

# O lămurire a d-lui prof. Iorgu Iordan

Primim:

Domnule Director,

Fiind pus în cauză de un colaborator al D-voastre, care, dealtfel, reproduce pur și simplu aprecierile D-lui Prof. Tafrali, vă rog să publicați următoarea lămurire.

In „Opinia" dela 9 August 1933 am arătat pe larg pentruce am încetat de a mai sprijini pe Dl. Hudiță, ba dela o vreme am început chiar să-l combat. Dau aici în rezumat pentru oamenii de bună credință, care n'au cetit ori au uitat articolul în discuție, ceeace am spus atunci și anume: a) dela 1930 încoace Dl. Hudiță a neglijat aproape complect activitatea științifică (puținele articole și recenzii, de importanță redusă, nu pot fi luate în considerație pentru o candidatură serioasă la catedra de Istorie modernă și contemporană); b) în schimb, D-sa a desfășurat o vie activitate politică, pe care principial n'o pot îndeajuns lăuda; c) pentruca să se răzbune contra „adversarilor" dela Facultatea de Litere a încercat să-i compromită (terminul este prea blajin) cu ajutorul unui dosar plăsmuit (afacerea se găsește înaintea tribunalului local, secția IV, unde continuă judecata).

In aceeași vreme Dl. Oțetea a lucrat mereu în domeniul specialității sale. Cine este curios, poate ceti propunerea foarte bogat motivată, în baza căreia D-sa a fost chemat cu zece voturi (printre ele și al D-lui prof. Petrovici, ceeace D. Prof. Tafrali a uitat, probabil, să spue) ca profesor titular, în conformitate cu art. 21 din lege.

Știu dinainte că pe d. prof. Tafrali nu-l vor convinge explicațiile mele, după cum nu l-am putut convinge în ședința de la 20 cor. (a Senatului unit cu consiliul Facultății de Litere), că filologia latină este mai înrudită cu cea romanică decât filologia slavă și că limbile romanice au (din cauza influențelor reciproce) mai strânse legături cu cele germanice de cât cu limba greacă.

26 Oct. 1934

IORGU IORDAN

# Adunarea intelectualilor ieșeni

## a intervenit telegrafic la Rege

După impunătoarea adunare ținută ieri în Aula Universității, s'au expediat următoarele telegrame:

M. S. Regele Carol al II-lea
Sinaia

Intelectualitatea Iașilor, foști și actualii demnitari și reprezentanții diferitelor categorii sociale, întruniți fără deosebire de partid în aceiaș Aulă a universității, reamintindu-și grațioasele vorbe spuse acum 37 ani de unchiul Majestății Voastre, iar la 1 Noembrie 1933 de către Măria Voastră, vă asigură de neclintitul lor devotament, și vă imploră sprijinul, ca „Heidelbergul" României să nu rămână ciuntit prin luarea secției farmaceutice de pe lângă facultatea de medicină, și să se respecte integralitatea celui mai vechi așezământ cultural academic românesc.

Să trăiți Majestate, Rege fericit al unei țări fericite.

Președintele întrunirei
*Prof. dr. I. Tănăsescu*,
decanul facultății de medicină Iași.

*

Domuului dr. Anghelescu
ministrul instrucțiunei
București

Intelectualitatea Iașilor, foștii și actualii demnitari și reprezentanții diferitelor categorii sociale, întruniți fără deosebire de partid în aula universității din Iași, au hotărât să nu renunțe la secția farmaceutică; și vă roagă stăruitor să recunoașteți continuarea învățământului farmaceutic la Iași, întărindu-l cu toate formele legale.

Președinte al adunării,
*Prof. dr. I. Tănăsescu*,
dec nul facultății de medicină Iași.

# Prigoana împotriva

## comercianților ambulanți

### Se cere izgonirea lor și dela periferie

Am relatat măsurile luate de primărie în acord cu Camera de Comerț și poliția locală în ceiace privește comerțul ambulant, care prejudiciază în mare parte comerțul stabil.

S'a decis astfel ca negustorii ambulanți să nu mai aibă accesul în străzile cu multe prăvălii.

Măsura aceasta în favoarea negustorilor din centru, a alarmat însă pe comercianții din cartierele mai lăturalnice, care au decis să intervie la autorități.

*

Prima intervenție făcută eri la primărie, a fost a d-lui Alex. Harabagiu, președintele Cooperativei fabricatelor de zahăr, care arată că negoțul ambulant concurează și distruge pe toți cofetarii ieșeni.

In consecință cofetarii ieșeni au cerut primarului să concesioneze societății lor comerțul ambulant de dulciuri, cofetarii luindu și angajamentul să furnizeze Iașului preparate higienice.

Primăria urmează să pue în discuție această problemă și să avizeze.

z. dessm.

Abonați-vă la „Opinia"

# D. Ionel Teodoreanu, instalat astăzi la „Socec"

## acordă autografe ieșenilor

### Noul roman „Crăciunul dela Silvestri"

In lansarea unui volum literar, autograful dat de scriitorul în cauză este o *modă* care încă nu s'a... trecut.

La București ca și în orașul nostru!..

S'au găsit intelectuali (dintre aceia care citesc și literatură) să critice sistemul pe care-l socoteau drept o abdicare de la demnitatea și au rolul în care trebuie să se complacă un scriitor intrat în gustul publicului.

N'aveau dreptate, — acum deabia se vede aceasta.

De când cu autograful, cartea se vinde mai cu spor.

Am constatat acesta la „Socec" și „Hachette", oridecâte ori un afiș chema pe ieșeni să primească semnătura scriitorilor...

*

Azi, la „Socec", romancierul *Ionel Teodoreanu* dă autografe pe noul său volum **„Crăciunul dela Silvestri"**.

Pelerinajul ieșenilor și ieșencelor, de toate clasele sociale a început de dimineață.

Interesant este însă amănuntul că din lucrarea d-lui Ionel Teodoreanu s'a făcut rețineri cu zile în urmă. Volumele au fost plătite, dar ne ridicate de cumpărători.

Le vor lua astăzi cu semnătura sub fraza delicată a autorului...

*

Deși numai de 15 zile în vitrina librăriei bucureștene, „Crăciunul dela Silvestri" a obținut aprecierile majorității criticilor literari.

O recunoaștere generală că talentul d-lui Ionel Teodoreanu este în plină ascensiune.

Noi felicităm pe realizatorul „Medelenilor", pentru noua carte oferită lectorului.

H. BURILEANU

# INFORMAȚIUNI

**Examenul poliștilor.** — Inspectoratul local de siguranță a fost înștiințat că în cursul săptămânei viitoare, va sosi în localitate comisiunea examinătoare a poliștilor ieșeni. Acei cari n'au depus examen la București, îl vor depune în localitate.

x *Secții de Limba Engleză* pentru Doamne și Domnișoare (începătoare și înaintate), se vor preda la *Asociația Creștină a Femeilor*, str. Dancu 1.

Inscrieri se primesc zilnic dela 5—7 p. m.

x A fost acționat în judecată d. Dumitru Indirjoschi din str. Canta 34, invinuit că n'a declarat în termen nașterea unui copil de-al său. Reclamația a fost făcută de ofițerul stării civile Iași.

x A făcut apel la Curte funcționarul Neulau Costiniuc din Botoșani, condamnat de Tribunal la 4 luni închisoare.

x **Intrunirea funcționarilor particulari.**—Societatea „Generala" a funcționarilor particulari din Iași, a lansat o convocare prin care colegile și colegii din toate ramurile sânt convocați la o mare întrunire ce va avea loc mâine, Duminică, la ora 10 dimineață, la sediul din str. Lăpușneanu.

La ordinea de zi: discuții asupra problemelor importante de breaslă. La această întrunire se va fixa și data inaugurării bibliotecii asociației.

x Autoritățile militare din Piatra-Neamț, cercetează pe un ofițer de administrație din acel oraș.

Ancheta caută să stabilească origina averii acumulate în ultimul timp de acel ofițer.

x Parchetul a trimis în judecată pentru amenințare cu moartea, pe d na Maria Dumitriu din Str. Uzinei 14, reclamată de d-na Mina Radu din str. Carpați 20.

x **O fată suspectă.**—La Brașov a fost arestată o fată deghizată în bărbat. Ea susține că ar fi fiica unui avocat Sass din Capitală. Se crede însă că e vorba de o spioană.

Cercetările continuă.

x **Laboratorul de analize medicale, chimice și microscopice Dr. Ratianu** autorizat de Minist. Săn. Publice, execută analize complecte de urină, spute, secrețiuni, etc. precum și orice analize ce interesează industria, comerțul și higiena alimentară. Iași Cuza Vodă 48,

x **Expoziție de păsări.**— Cu începere de mâne Duminică 28 Octombrie, se deschide *Marea Expoziție de Păsări selecționate*, a Asociației Crescătorilor de Păsări în localul Hotelului Traian din Piața Unirei, — spre a se demonstra publicului rezultatele creșterei păsărilor de rasă și beneficiul ce îl aduc. Expoziția este deschisă zilnic de la orele 9 dimineața până la 9 seara.

x Intrucât mai mulți funcționari de bancă au fost șters din listele electorale ale Camerei de muncă, reprezentanții funcționarilor d. Raport și Hnidei au făcut recurs la Tribunal în contra deciziei comitetului de direcție al Camerilor de muncă.

Adânc îndurerații:

Zenaida și Nicolae Pădureleanu părinți, Dr. Florin Măgureanu soț, Leonică fiu, Viorica și Grigore Hagiu cu copiii, Lya și prof. Dr. Mihail Ga'an, Aida și avocat Const. Popovici cu copilul, surori și cumnați, Leon, Tity, Mircea, și Silvia Pădureleanu frați și soră, precum și familiile Chelărescu, Răuțoiu-Criveanu și Dr. Scutaru au nemărginita durere a anunța moartea scumpei și iubitei lor

**MARIETTE**

decedată în urma unui accident nenorocit.

Inmormântarea va avea loc Duminică 28 Octombrie 1934, ora 3 p. m. la cimitirul Eternitatea, unde se află depus corpul.

Societatea Filantropică Steaua
Persoană juridică
Școală primară și profesională
israelito-română de fete
cu drept de publicitate

**David Herzenberg**

Implinindu-se 10 ani dela moartea regretatului

**Iancu Zoller**

invităm pe toți membrii societății, pe toți donatorii școalei, precum și pe toți foștii prieteni și cunoscuți ai defunctului să ia parte la parastasul ce se va oficia *Duminică 28 Octombrie ora 10 ½ a. m.* în localul școalei din strada Anastasie Panu 11.

Comitetul

# UN MOMENT DE PANICA

## în accelerațul București-Iași

Călătorii accelerațului 63 București-Iași au trecut astăzi dimineață prin momente de panică.

In timp ce trenul mergea cu viteză spre stația Grajduri, la un moment dat s'a tras semnalul de alarmă.

Trenul s'a oprit brusc, producându-se o tamponare a vagoanelor.

Ce se întâmplase?

Conducătorul de tren Nistor Constantin, trecând dintr'un vagon în altul, din nebăgare de seamă a călcat greșit și a căzut din tren.

Un călător a tras atunci semnalul de alarmă. Din fericire conducătorul Nistor s'a ales numai cu leziuni ușoare.

S'a deschis o anchetă.

# Agitația ceferiștilor ieșeni

## Chestiunea încadrărilor.— Adunarea de mâne

După cum am relatat, parte din personalul ceferist este nemulțumit de felul cum s'au făcut încadrările.

Intre cei nemulțumiți sânt și funcționarii de mișcare și cei din serviciul exterior.

Asociația „Unirea" filiala Iași s'a făcut ecoul acestor nemulțumiri și a trimis direcției generale c. f. r, un memoriu, în care se arată că în tablourile de medie a salariilor și de încadrare a funcționarilor și agenților c. f. r., personalul de mișcare din serviciul exterior este pus pe o scară inferioară față de ceilalți funcționari.

De ex: șefii de gară au un rol mult îngreuiat, în raport cu serviciul șefilor de depou, care erau până acum egali; iar prin încadrare li se dă un salariu mult mai mare decât șefilor de gară.

In consecință șefii de gară cer să fie încadrați pe aceiaș scară cu șefii de depou.

Impiegații de mișcare, care își prestează serviciul în cele mai grele condițiuni, sânt încadrați cu o scară mai jos decât funcționarii de birou.

Administrația c. f. r. trebue să recunoască drepturile a cestei categorii de funcționari.

Adunarea de mâne va protesta contra felului cum s'au făcut încadrările. **Gr. Sp.**

# Ancheta în afacerea Skoda

## va duce la o revizuire a contractului

Raportul d-lui Bentoiu în afacerea „Skoda" va fi depus săptămâna viitoare. In consfătuirea ce s'a ținut la locuința d-lui Tătărescu, s'a stabilit ce va cuprinde raportul.

Acest raport va releva lipsa de chibzuință în încheierea contractului. D. Bentoiu va căuta apoi să stabilească răspunderile pentru fiecare în parte. D-sa se va ocupa și de problema prețurilor.

In orce caz, de răzbunări politice nu va fi vorba.

Pe baza raportului de ancheta, se va proceda probabil la revizuirea contractului Skoda, pentru a i se aduce îmbunătățiri, în interesul unei bune înzestrări a armatei.

# Atac banditesc

## la Chișinău

**Chișinău 27. — Un îndrăzneț atac banditesc a fost comis ieri în centrul orașului. In timp ce d. C. Voloșin din str. Moscova, se îndrepta spre casă, a fost atacat de doi necunoscuți, care după ce l-au maltratat grav l-au jefuit de o importantă sumă de bani.**

# Un scandal

## în centrul Cernăuțului

Un scandal penibil s'a întâmplat ieri în piața Unirii din Cernăuți. Dna Maria Rostocki, o cunoscută bogătașă, avea de restituit o sumă de bani d-lui David Titinschneider. Insistențele creditorului au rămas zădarnice.

Ieri câțiva membri ai familiei Titinschneider au întâlnit pe stradă pe d-na Rostocki, care a fost amenințată cu bătaia. S'a produs și o încăierare.

Cazul se comentează și se cercetează!

# Boabe de mazăre

## de acum 4000 ani

In Everott, în apropiere de Boston, un fierar a semănat, în grădina sa, niște boabe de mazăre, cari au fost găsite în mormântul lui Tutankamon.

Din semințele acestea, vechi de patru mii de ani, a răsărit o plantă, care promite o recoltă foarte bună.

x **La Leova.** (jud. Cahul) tânăra Ana Cerșapscaia s'a aruncat într'o fântână.

Motivul: o ceartă familiară.


IN ACELAȘ TIMP CA LA PARIS!

Pentru Doamna elegantă, esențialul este să obție fără întârziere țesătura sau modelul într'adevăr la modă. De obiceiu însă, moda parizianăvine cu întârziere la București—și anume numai *după* ce casele pariziene o prezintă străinătății.

Dar atunci e prea târziu: țesăturile, ca și modelele, sunt prea generalizate!

Noi am obținut pentru Dv., Doamnă,

ceia ce până azi era un vis irealizabil: *în chiar momentul lansărei lor la Paris* vă prezintăm toate țesăturile moderne; aceasta, grație legăturilor noastre *unice* cu creatorii modei feminine din Paris!

In exclusivitate: Mătăsurile CHANEL

GALLIA SUCURSALA IAȘI
Str. Cuza Vodă No. 83

NOVAL
SUPRIMĂ DUREREA

TEST A
TRAGE-DUREREA
Antinevralgic neîntrecut
MIGRENE-RĂCELI-GRIPĂ


# Mica Publicitate

DE INCHIRIAT domn serios cameră elegantă, parchet, teracotă, cartier boeresc. Adresa la ziar.

DE INCHIRIAT imobilul din Codrescu No. 11, 8 camere, bucătărie, spălătorie, atenanse, grădină. A se adresa Profesor Cosmovici, Sărărie 82.

DE INCHIRIAT domn serios, aproape de centru, un dormitor cu salonaș, elegant mobilate, acces la bae, loc ordonanță. A se adresa la ziar.

DE INCHIRIAT în strada Sărărie No. 43 3 camere spațioase, bucătărie, camară, vitraj, grădină.

INCHIRIAȚI imediat apartamentul Dv., dând anunțurile la mica publicitate a ziarului „Opinia".

PERDUT buletinul de înscriere în biroul populației, cu No. 30562 din 16 Oct. 1925. Il declar în mâinile oricui s'ar găsi. RUBIN MAYER
Str. Banu 14

CROITORIA „LEON" str. Alexandri 5 execută paltoane după ultimele jurnale. Furnituri fine.

STORURI execută și montează la domiciliu, magazinul „GLOB" Ștefan cel Mare.

MĂNUȘI de piele modele noi, ciorapi matasă pură, lânuri pentru croșetat calități superioare, paete și dantele, paetate, nasturi originale etc. numai la „Mercerie" Marcu Solomon.

DE VÂNZARE o casă, în plin centru, str. Păcurari No. 39. Adresați M. Rosenbaum, la depozitul de ziare S. Perița Iași str. Lăpușneanu 28.

LÂNĂ p. pool-owere „Pingouin" — franceză — culorile cele mai moderne. Bumbac pescăresc, macramé, etamină, modele pe etamină și canva. Croșete și toate articolele de mercerie găsiți *eftin* „La Waldman" vis a vis de Hală. Lână pentru covoare, toate torsiunile.

DE INCHIRIAT, predabil imediat: în aleia Principesa Maria una locuință compusă din 4 camere, hall, bucătărie, vila I-a, stânga, parter.

Idem, una locuință compusă din 4 camere, hall, bucătărie, vila II-a, dreapta, etaj.

A se adresa: Banca Emanoil Marcovici, Iași, Strada Ștefan cel Mare, 15.

DE INCHIRIAT imediat apartament nou, compus din 2 odăi, holl, antret, bucătărie și atenanse, în strada Tăutu 11. Vizibil toată ziua.


Voiaj de Crăciun
la Viena
organizat de
Compania Wagons-Lits|Cook
și de Soc. de Asig. „Phönix"
Maximum de confort la minimum de preț. — Inscrieți-vă din vreme. — Informațiuni la Agenția Wagons-Lits Iași, Piața Unirei

# ULTIMA ORĂ

## Incă o arestare senzaţională

### în legătură cu atentatul dela Marsilia

Viena 27.— Poliţia a arestat ieri pe fostul lt. colonel Bercevicz, din armata austro-ungară, colaborator direct al şefului terorist dr. Pavelici.

Bercevicz e cetăţean maghiar şi a fost arestat pe cînd venea din Italia.

La Belgrad, această arestare senzaţională a produs satisfacţie deosebită, întrucât lt-col. Berceviez este unul din autorii morali ai activităţii teroriştilor croaţi.

*

Budapesta 27. — Ministrul jugoslav la Budapesta a prezintat o notă Ministerului maghiar de externe, cerând lămurirea asupra urmărei ce s'a dat cererei guvernului jugoslav de a fi arestat teroristul Fervacz.

O telegramă a Agenţiei ungare anunţase că Fervacz a reuşit să dispară dela domiciliu.

**Dezminţire**

Belgrad 27. — Ştirea că s'ar fi sinucis generalul Dimitrievici mareşalul Palatului, — se dezminte categoric.

## Inochentiştii arestaţi au declarat greva foamei

### Martirajul unor fanatici. Noui amănunte asupra sectanţilor

Cercetarea celor doi misionari inochentişti la biuroul de siguranţă al chesturii, a dat la iveală noui lucruri interesante cu privire la orezul acestor maniaci.

Atenţia anchetatorilor s'a îndreptat în deosebi asupra flăcăului Grigore Ciobanu, de 18-19 ani, insoţitorul emisarului inochentist Maftei Vasiliu, despre care ne-am ocupat ieri şi alaltăeri.

**Spiritul de sacrificiu**

Ctobanu este flăcău înalt, brunet şi cu o mină de durere.

Până aseară era complect tăcut, refuzând să dea vre'o explicaţie. Insă la insistenţele anchetatorilor, Ciobanu a cedat şi a făcut mărturisiri interesante, evocând figura „sfântului Inochentie", pentru care a declarat că va muri, ca un martir.

Interesant e faptul că tânărul nu cunoaşte aît amănunt din viaţa lui personală, decât acela că îl chiamă Grigore Ciobanu. Nu ştie nici unde s'a născut şi nici nu-şi aminteşte să fi avut vreodată părinţi.

Crede însă că ar fi unul din fiii lui Inochentie...

Se presupune că e vorba de un caz de amnezie.

**Greva foamei**

De trei zile în arestul chesturii, cei doi propagandişti n'au mâncat nimic. Ei au refuzat alimentele ce li s'au adus şi se află în a 4-a zi de grevă a foamei.

Ambii au declarat că postul este o mântuire pentru dânşii şi că regulile inochentiste prevăd că martirajul prin înfometare, este foarte frumos răsplătit în lumea veşnică!.

rst.

## Impotriva cartelului geamgiilor

*Bucureşti 27 — D. ministru Manolescu-Strunga a primit pe reprezintanţii fabricelor de geamuri şi le-a cerut să reducă preţurile cu 40 la sută.*

*In caz contrar, ministerul va lăsa liber importul geamurilor, pentru a feri populaţia de specula geamgiilor cartelaţi.*

## Dorohoiul ameninţat

### să rămâie fără lumină electrică

Dorohoiu 27. — Primăria a lansat astăzi un apel în care arată că va fi nevoită să închidă uzina electrică pentru următoarele cauze:

Nu se achită cinstit energia consumată, pentru că foarte multă lume, fură curentul, prin fel de fel de procedee nepermise.

Primăria are de incasat restanţe mari.

In plus până în anul acesta comuna acordase gratuităţi şi reduceri de taxe la particulari şi autorităţi, cari consumau lumină fără să plătească şi făceau o risipă nemai pomenită.

Se va forma o comisiune, care va controla toate casele ce se servesc de lumină electrică.

In cazul când nu se va ajunge la un rezultat satisfăcător *uzina va fi închisă*, întrucât primăria nu poate acoperi deficitul. S. Sandy

## Sinucidere impresionantă

Bucureşti 27 — D-na Elena Georgescu, în etate de 54 ani, din str. Alexandru cel Bun 26, era paralizată de mai mult timp.

Aseară, într'un acces de disperare, nefericita s'a uns cu petrol şi şi-a dat foc.

In stare gravă, a fost dusă la spital.

## Sinuciderea unui poliţist la Botoşani

Botoşani 27. — Gardianul public Petre Bobescu, în etate de 52 ani, s'a spânzurat ieri la locuinţa sa din str. Miclescu 22.

Au fost anunţate autorităţile şi au sosit la faţa locului d. procuror Spiru, medic legist Şmelţ, comisarii de poliţie Cristescu, Lohan, Dumitraş şi Tărăboi.

S'au găsit mai multe scrisori lăsate de sinucigaş şi adresate parchetului şi şefilor săi ierarhici. Conţinutul scrisorilor n'a fost dat încă în vileag.

S'a deschis o anchetă.

srg.

## Atac misterios

### într'un parc din Chişinău

Chişinău 27.— In parcul oraşului a fost găsit aseară în nesimţire un necunoscut. El avea o rană adâncă în ceafă.

Necunoscutul a fost internat în spital. Starea sa e foarte gravă.

In buzunarul victimei s'a găsit o sumă de bani, ceeace dovedeşte că mobilul agresiunii nu e jaful.

De notat că aceasta este a treia agresiune care s'a comis în grădina publică în ultimul timp.

x A fost înaintat poliţiei locuitorul V. Doroftei din str. Soarelui 3, reclamat pentru furt.

## Sinuciderea unui poliţist la Botoşani

Botoşani 27. — Gardianul public Petre Bobescu, în etate de 52 ani, s'a spânzurat ieri la locuinţa sa din str. Miclescu 22.

Au fost anunţate autorităţile şi au sosit la faţa locului d. procuror Spiru, medic legist Şmelţ, comisarii de poliţie Cristescu, Lohan, Dumitraş şi Tărăboi.

S'au găsit mai multe scrisori lăsate de sinucigaş şi adresate parchetului şi şefilor săi ierarhici. Conţinutul scrisorilor n'a fost dat încă în vileag.

S'a deschis o anchetă.

srg.

## Se amână

### plebiscitul din Saar

Paris 27.—Ziarul „L'Information" află din Londra că plebiscitul din Saar, care trebuia să aibă loc la 10 Februar viitor, va fi amânat cu câteva săptămâni.

## Ştiri politice

Bucureşti 27. — D. Dinu Brătianu soseşte mâine în Bucureşti, şi va lua contact cu fruntaşii partidului.

*

D. Virgil Madgearu a plecat în străinătate pentru zece zile.

*

D. Mihalache va fi primit în audienţă de d. Mussolini, şi se va înapoia în ţară la 10 Noembre.

D. ministru Valer Pop va fi primit azi în audienţă de Rege.

x MISS-CARIOCA.— Mult anunţatul „Bal Carioca", organizat de un grup de absolvenţi ai şcolii comerciale superioare din Iaşi, are loc astă seară în saloanele „Sfatului Negustoresc".

Surprize agreabile: cafenea orientală, bufet „european" şi orchestrele Sigally-Toma.

Se va lansa dansul „Carioca", iar la ora 12 se va alege prin vot public „Miss Carioca".

D-ra aleasă va primi un frumos cadou.

## Informaţii

x **La Fraţii Pogor, depozit permanent de icre negre moi şi tescuite, cu preţuri foarte reduse. Zilnic sosesc lucruri noi de sezon.**

x La spitalul israelit a fost adusă femeia Caterina Rilcs din Şos. Naţională, care prezinta o rană la picorul drept.

Ea a povestit că trecând pe stradă, a fost muşcată de un câine turbat.

Femeia a fost trimisă la institutul antirabic.

x Au fost înaintaţi poliţiei Alex. Niculescu din şos. Nicolina şi Liza Goldenberg din str. Morilor 18, pentru provocare de scandal.

x Am relatat la timp că pe şoseaua Bucium-Iaşi, s'a găsit cadavrul unui necunoscut, care nu prezinta nici o urmă de violenţă.

Eri, cadavrul a fost transportat la morga din localitate, unde urmează să i se facă autopsia.

x La biroul de triaj a sucombat eri vagabondul Simion Nichita în etate de 80 ani.

x Locuitorul Vasile Lelter din strada Gârlei 2, a reclamat poliţiei că mergând astănoapte spre casă, a fost atacat cu pietre de doi necunoscuţi.

**Ocazie eftin** total ori parte pentru funcţionari: palton negru guler blană, blană vulpe drum, palton şi pardesiu femeesc talie mare, ghete şi pantofi bărbăteşti şi femeeşti stare f. bună. Crivate tablă, balerci stejar tari etc. Plată şi rate.

Despărţirea V-a str. Vânători 2.

DE INCHIRIAT cameră mobilată cu intrare separată. Acces la baie. Eventual pensiune. Str. Cuza Vodă 42 etaj II la bibliotecă.

DE INCHIRIAT o cameră mobilată unei persoane serioase. Str. Banu 6 etaj. Visibilă între 10—1.

## D. mareşal Averescu

### *vrea să facă politică cu adolescenţii*

In Congresul averescan ţinut ieri la Craiova, d. mareşal Averescu a declarat că toate guvernele noastre de la 1927

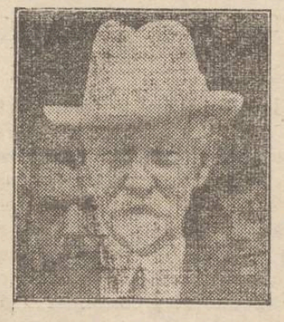

D. Mareşal Averescu

încoace, au fost şi sânt provizorii. In consecinţă, n'ar surprinde pe nimeni dacă am auzi, pe neaşteptate, că guvernul actual a demisionat.

Iată însă o declaraţie ciudată făcută de d. Averescu:

Masa electorală e alcătuită din 3 categorii: 1) alegătorii trecuţi de 21 ani, plini de viciul politicianist şi care nu mai pot fi lecuiţi; 2) tinerii adolescenţi care se apropie de vrâsta de 21 ani; 3) şi copiii.

D. Averescu declară că se dezinteresează de prima categorie, cât şi de a treia, In schimb, categoria a doua, adică adolescenţii, formează un material sănătos care poate fi modulat pentru serviciul ţării.

Adica, d. mareşal Averescu vrea să rupă legătura cu marea majoritate a ţării, şi să facă politică cu... adolescenţii!

## Noui măsuri contra sectanţilor

### Viaţa în mănăstiri. Acţiunea călugărilor caterisiţi

După cum am relatat, în conferinţele generale preoţeşti s'au adus acuzaţii monahismului.

Părintele Tudorache, la un moment dat, a declarat că, dacă pe vremuri mânăstirile au fost focarul de cultură al vieţii moldoveneşti, astăzi au ajuns focarul de stilism.

Mânăstirile au dat cel mai mare procent de propagandişti sectanţi.

Bine înţeles părintele Tudorache a făcut această apreciere numai pentru o parte din călugări, pentru acei care au părăsit mânăstirile, militând în mişcarea clandestină.

*

Pentru a îndrepta situaţia ce domneşte în unele mânăstiri, I. P. S. S. Mitropolitul Pimen a luat dispoziţia ca în mânăstiri să fie primiţi numai oameni pregătiţi pentru această viaţă.

Călugării care vor urma cursurile seminarului din Mânăstirea Neamţu, vor fi trimişi ca misionari pentru combaterea sectelor religioase.

Părinte e arh mandrit Ciopron,—exarhul mânăstirilor, a plecat în inspecţie în eparhie, pentru a executa ordinele chiriarhului.

x „Chino-vinul Dr. Ratianu" cu China, Kola, Guarana, Genţiană şi Glicerofosfat de Calciu întăreşte organismul, dându-i vigoare. Se recomandă cu mare succes convalescenţilor şi anemicilor, mărindu-le pofta de mâncare. Depozit: Farmacia Dr. Ratianu Cuza Vodă 48.

## *INFORMAŢIUNI*

x **Consiliul teatral.**—*Ministerul cultelor şi artelor a adus la cunoştinţa direcţiunii Teatrului Naţional că au fost confirmaţi membrii în consiliul de administraţie d-nii: Octavian Costin inspector financiar din partea ministerului de finanţe; av. N. Bădulescu jurist, din partea ministerului instrucţiei, cultelor şi artelor; avocat av. Popovici din partea municipiului; Sandu Morcovescu-Teleajen din partea Societăţii Actorilor Dramatici; H. Blazian din partea criticilor; Aurel Ghiţescu şi Bruno Braesky din artiştilor. Din membrii vechi au fost menţinuţi d-nii Mihai Sadoveanu, Mihai Codreanu şi prof. Procopiu.*

x Sectorul Mitropoliei al organizaţiei naţional-ţărăniste a înfiinţat un cerc muncitoresc de studii.

Şedinţele acestui cerc vor avea loc în fiecare Duminică la ora 4 p. m. în localul clubului.

Mâine se ţine prima şedinţă.

x **Pentru elevii săraci.**—D-nii Directori (directoare) de la şcoalele primare sunt rugaţi a recomanda câte cinci elevi (eleve) saraci dar meritoşi spre a li se da încălţăminte de la Societatea pentru învăţătura poporului român din Iaşi.

Elevii (elevele) se vor prezenta la d. T. Motăş, str. Sărăriei, în orice zi, afară de serbători, între orele 3 6 p, m.

x *Pelagra.* — O statistică oficială arată că în jud. Gorj sînt 4000 cazuri de pelagră.

Se înregistrează multe sinucideri printre bolnavi.

x O echipă formată din 20-25 de credincioş evrei, având în frunte pe rabinii ieşeni Ha m Rabinovici şi Aşkenazy, au trecut astăzi pe la toate magazinele de engros din localitate, observând ca negustorii să păstreze repausul Sâmbetei.

SALON DE MODE
**GISELLE**
STR. SĂULESCU 2
a adus ultimele noutăţi de modele, pălărioare, sezonul de iarnă.
Preţuri extrem de reduse

*Ingrijiţi-vă ochii purtând ochelari*

— dela —
**Optica ARGUS**
LAPUŞNEANU 43
vis-a-vis de Hotel Palace
CALITĂŢI SUPERIOARE
PREŢURI EFTINE

ORA

## Se acordă mare importanţa

### conferinţei dela Ankara

Geneva 27. — La Geneva se acordă o deosebită importanţă conferinţei de la Ankara.

Franţa urmăreşte să formeze un front comun al Italiei cu statele din Mica Antantă şi din Înţelegerea Balcanică.

## După evenimentele sângeroase din Spania

Madrid 27. — Guvernul e deplin stăpân pe situaţie. Revoluţia a fost complect înăbuşită.

Evenimentele s'au încheiat cu un bilanţ foarte sângeros.

Sânt mii de morţi.

Numărul victimelor este enorm de mare, mai ales la Oviedo. Temniţele sînt pline de arestaţi.

## Sinuciderea unui deţinut

Tg. Ocna 27.— Deţinutul Petre Florea din Tg. Ocna s'a sinucis azi dimineaţă, tâindu şi beregata cu o lamă. S'a deschis o anchetă.

**PIJAMALE** DE FINET costum complect **LEI 275**
**la „EDUARD"**

**Magazinul CAUCAZ**
DIN STR. ŞTEFAN CEL MARE 68 (*casele Daniel*)
este totdeauna bine asortat în specialităţi de cafea şi delicatese proaspete. PREŢURI REDUSE

**IAŞI** Teatrul Naţional — *Vineri 2 Noembrie*
**P. NEAMŢ** Teatrul Roxy — *Miercuri 31 Oct.*
**CONCERTE**
date de
**Const. Stroescu**
partenerul lui SCHALLIAPIN
Biletele la „Braşcu". Biletele la agenţia teatrală.

**La Blănăria Kunovici**
*Str. Ştefan cel Mare*
A sosit un mare transport de ASTRAGHAN VERITABIL pentru mantouri, precum şi un bogat asortiment de blănuri moderne. *Preţuri convenabile*

**Becuri** ELECTRICE garantate
Toate voltagele
mărcile TUNGSRAM, PHILIPS, WOLFSRAM, OSRAM etc.
Cumpăraţi cu preţurile fabricei la Depozitul General
*Zaharia Weiss*, Piaţa Unirei

**NOSTALGII**
**In Preajma Revoluţiei**
de C. STERE
Editura „Adevărul". 400 pagini 80 lei
De vânzare la chioşcuri şi la depozitul general de ziare S. PERITZ, str. Lăpuşneanu 23 Iaşi.

## DIN FOLOASELE IMPRUMUTULUI DE INZ[illegible]E

a) *Cupoanele purtătoare de dobân[illegible] se plătesc în valoarea aur a leului;*

b) *Dobânda este de 4½ la sută. iar primele reprezintă faţă de preţul de emisiune un spor de 40 %;*

c) *Dobânzile şi primele sunt scutite de impozite;*

d) *Plata în lei, valoarea aur, vă asigură economiile de orice risc valutar;*

e) *Cupoanele scăzute se primesc drept numerar la Casele Publice.*

**SUBSCRIEŢI LA IMPRUMUTUL INZESTRĂREI**

# Pentru drepturile Iaşului

## Regele Carol şi Iaşul cultural

*Cu prilejul acţiunii întreprinsă de universitatea noastră pentru apărarea Iaşului cultural, credem potrivit să amintim cuvintele regelui Carol rostite anul trecut la inaugurarea cursurilor universitare.*

„Iaşul—a spus suveranul—se poate mândri cu Universitatea care îşi are obârşia din vechea Academie Mihăileană.

Istoria desvoltării Universităţii ieşene se confundă perfect cu desvoltarea ştiinţei româneşti. Datorită acestei Universităţi, s'a putut arăta lumii că România are loc în concernul european. Universitatea din Iaşi n'a fost numai oglinda progresului ţării, ci şi o puternică afirmatiune a naţionalismului.

M. S. Regele Carol II

Spre a aminti în veci generaţiilor ce se vor perinda pe aceste bănci, hotărâsc ca de azi înainte aşezământul să poarte denumirea „Universitatea Mihăileană".

Iaşul este cetatea atâtor amintiri scumpe, sufletul românesc.

Viaţa sa universitară trebue să fie centrul culturii autohtone; într'un cuvânt Iaşul trebuie să fie capitala culturii româneşti, Capitala Moldovei să devie capitala gândului românesc.

„Vă pot asigura că voi avea toată grija de a ocroti Universitatea în nevoile ei, dorinţa mea fiind a face din această instituţie un focar modern al culturii româneşti. Trăiască, crească şi înflorească Universitatea ieşană, aşa cum o doreşte sufletul şi gândul meu".

*

*Cuvintele regale arată lămurit că suveranul doreşte sincer propăşirea Iaşului cultural. Dar nu voesc guvernanţii, care sacrifică tot mai mult oraşul ce îndeajuns a fost al tuturor sacrificiilor.*

## Singura lumină

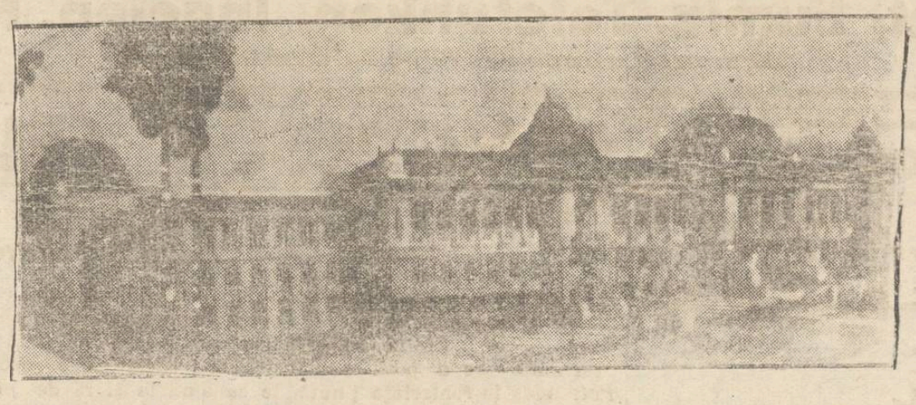

Universitatea noastră cu nouile construcţiuni, după planul complect al lucrărilor.

Universitatea noastră pe care Iaşul întreg trebuie s'o apere cu toată energia unor drepturi depline şi cu tot entuziasmul dorinţei de progres.

## Începe o nouă decădere a Iaşului?

*„A doua capitală"*, cum era gratificată din complezenţă metropola Moldovei după unire, se egala ca populaţie şi întindere cu Bucureştii, întrecându-l chiar prin viaţa-i culturală. Dar mângâerea acestei titulaturi era predestinată să rămâe pur platonică: an de an, a fost întrecut şi ca număr de locuitori şi ca însemnătate administrativă şi economică, de metropola muntenească.

Apoi Iaşul a rămas un răstimp de vreme, când se putea supranumi *„leagănul culturii româneşti"*. Dar şi aceasta a ţinut cât un miraj, pentrucă marii cărturari au fost atraşi rând pe rând, — prin interese personale, politice, sau de alt ordin — în capitala ţării. Odată cu aceste emigrări continue, — prelungite până'n ultimii ani — au trecut la Bucureşti şi instituţiile culturale cu care se făcea acest oraş al tuturor sacrificiilor.

S'a dus *Junimea* şi-a murit la Bucureşti; au plecat „Convorbirile literare", şi-au trecut de-atunci prin dese „fadin-guri" până s'a transformat cu totul; a emigrat şi „Viaţa Românească", care în epoca ei, eşană era ţcea mai de samă revistă a ării, rămânând astăzi mult în urma altora. Şi câte n'au plecat rând pe rând.. Unele—ca în experienţele de biologie—s'au adaptat transformându-se de nu le mai cunoşti; altele nu s'au putut aclimatiza, pentrucă însăşi existenţa lor era eşită din îmbinarea specificului moldovenesc şi ieşan.

Aşa o ducea Iaşul, cu viaţa lui patriarhală—preludiul a morţirii—când întregirea Moldovei (cu Bucovina şi Basarabia) i-a adus un nou aport de viaţă. De unde era predestinat să rămâie un târg de margine de ţară, s'a trezit dintr'odată centrul provinciei moldoveneşti, ca pe vremea lui Lăpuşneanu Vodă. Iarăşi drumurile convergente apăreau ca o plasă de păianjen în jurul său, iarăşi *schimbul* şi *oprirea* se făcea aice. Universitatea a atras şi ea tineret de dincolo de Prut şi de Suceava; noile necesităţi de locuinţe şt de hrană, au atras braţe de muncă şi noi negustori. Iaşul a trecut astfel peste 110.000 de locuitori, producând scăderi simţite în populaţia Chişinăului.

De bine de rău, Iaşul o ducea înainte, cu toate velităţile lui micşorate, având rolul secundar al unui oraş de provincie.

Ce-i rezervă reluarea raporturilor cu Rusia? O nouă decădere desigur, poate şi mai gravă. Transitul spre U. R. S. S. se va face prin Tighina, adică implicit şi prin Chişinău—pentru jumătatea de nord a ţării cel puţin. Chişinăul va avea rolul de prim popas, de centru de distribuţie a mărfurilor şi călătorilor din Rusia pentru întreaga ţară. Deci un rol economic de prim rang.

Mai puneţi alături şi văduvirile culturale ale Iaşului din ultima vreme, precum: înfiinţarea facultăţii de teologie aparţinând Universităţi din Iaşi; ...la Chişinău; strămutarea facultăţii de agronomie tot acolo; acum în urmă tendinţa de a i se răpi şi facultatea de farmacie...

Iată fapte cari puse alături tind să ne arate ci nici titulatura ultimă luată adhoc de Iaşi—*„Heidelbergul României"*—nu va avea viaţă.

**Victor Tufescu**
Asistent universitar

## Apărarea Iaşului şi Moldovei

### Se înfiinţează o mare asociaţie intelectuală

**La adunarea de ieri de la universitate, s'a votat următoarea moţiune:**

**„Foştii şi actualii demnitari ai Iaşului, trecând peste orce considerende de partid, cari îi pot deosebi, s'au adunat în aula universităţii din Iaşi în ziua de 26 Octombrie 1934, ora 9 a. m., pentru a discuta împreună nedreptăţile aduse Iaşului şi Moldovei într'un lung şir de ani şi culminând acuma cu răpirea învăţământului farmaceutic.**

**O mare asociaţie intelectuală**

Din desbaterile cari au avut loc, ei şi-au făcut convingerea că a sosit momentul de a se uni cu toţii într'o asociaţie întinsă pentru apărarea intereselor Iaşului şi Moldovei. In acest scop asociaţia va căuta în orice timp să atragă spre un bloc permanent pe toţi parlamentarii moldoveni, pe cari să-i determine la o acţiune armonică de promovare a intereselor acestei provincii. Ea va căuta să stabilească un spirit comun şi o legătură trainică între toate personalităţile moldovene, care să constituie totdeauna un sprijin hotărât pentru Iaşi şi pentru Moldova.

Asociaţia va lupta pe toate căile legale pentru înlăturarea piedicilor puse împotriva desolvării naturale a acestei provincii de către centralismul lacom şi nechibzuit. Ea va desmormânta trecutul prin conferinţe publice, în studii şi publicaţii diverse, va arăta rolurile jucate în istoria neamului de către personalităţile şi instituţiile moldoveneşti. Toate rolurile acestea vor fi privite sub lumina ingratitudinei prezentului, care înăbuşe actualitatea şi tinde să stăujenească desvoltarea naturală a Moldovei.

Asociaţia va examina pe bază de documente, renunţările Iaşului şi ale Moldovei şi desconsiderările cont nui ce i s'au făcut dealungul vremii. Ea va studia critic toate consecinţele dezastruoase care ies din aceste desconsiderări, pentru poporul românesc întreg.

**Cultura moldovenească**

Asociaţia va scoate un mare magazin publicistic, în care să se reflecteze şi să menţină mereu treaz spiritul moldovenesc şi puterea lui de creaţie atât de necesară culturei româneşti în totalul ei. Acţiunea asociaţiei se va întinde sistematic în provincie şi va cuprinde în opera sa propagandistică Bucovina şi Basarabia, în scopul formării unei înţelegeri comune şi a unor manifestări concordante. Ca primă cerinţă dela care nu se va îndepărta până la reuşita deplină, va fi păstrarea intactă şi perfecţionarea continuă a instituţiilor culturale ieşene, cu universitatea în frunte.

De aceia nu va înceta o clipă de a pretinde integralitatea neatinsă a învăţământului universitar cu toate ramurile lui, aşa cum după stăruinţe grele există actualmente. Drept primă consecinţă, a acestei cerinţe, înţelegem să ducem până la capăt lupta pentru menţinerea şi recunoaşterea învăţământului farmaceutic, smuls samavolnic de la noi sub pretextul unei unificări.

**Secţiunile asociaţiei**

Adunarea de azi hotărăşte menţinerea mai departe a comitetului de acţiune şi îi alătură un comitet larg, care să desăvârşească în secţiunile sale toate laturile unei bune desvoltări ieşene şi moldoveneşti. Acest comitet larg va cuprinde următoarele secţiuni:

1) O secţiune publicistică (membrii ei vor fi directorii de reviste şi directorii de ziar şi publiciştii recunoscuţi cari se află în Iaş);

2) O secţiune administrativă (membrii ei vor fi toţi foştii şi actualii primari, prefecţi, epitropi, ingineri ai judeţului şi ai comunei);

3) O secţiune economică (foştii şi actualii directori de bancă, preşedinţii Camerei de Comerţ, Camerei de Muncă şi Camerei de Agricultură şi directorii întreprinderilor industriale);

4) O secţiune politică, (foştii şi actualii parlamentari ai Iaşului, preşedinţii şi vice-preşedinţii cluburilor politice).

5) O secţiune de propagandă (directorii ziarelor, conferenţiari publici ce se vor alege, propagandişti ce se vor alege).

6) O secţiune culturală (foştii şi actualii directori ai Teatrului Naţional, directorii ateneelor populare, inspectorii teatrelor, rectorii academiei de arte frumoase şi academiei de muzică).

7) O secţiune educativă (directorii liceelor şi gimnaziilor, ai şcolilor de fete, ai şcolilor primare, inspectorii şcolari şi profesorii reputaţi cari se vor alege).

8) O secţiune a cultelor (mitropolitul, arhiereul, protoereii şi un mare număr de preoţi ce se vor alege).

9) O secţiune sanitară (profesorii de higienă şi bactereologie ai facultăţii de medicină; directorul institutului de higienă, inspectorul regional sanitar, medicul oraşului şi un număr de medici şi profesori de medicină ce se vor alege)

10) O secţiune ştiinţifică (directorii institutelor ştiinţifice, preşedintele societăţi de medicină şi naturalişti, directorii analelor universităţii din Iaşi, directorii revistei ştiinţifice „V. Adamache").

Sediul acestei asociaţii care ar putea fi considerată ca un fel de „Academie a Moldovei" va fi la universitate.

Un regulament de funcţionare va fi votat ulterior de secţiunile unite.

## Evenimentele din Jugoslavia

Belgradul a fost în ultimul timp centrul ce a atras atenţia Europei.

Capitala Jugoslaviei e un oraş impozant, cu străzi mari şi moderne, cum se poate observa în vederea din clişeul nostru.

**AZI la ROXY** Două filme şlagăre tot cu 12 şi 8 lei
**Hai să însurăm pe Alteţa Sa!**
cu celebrul tenor mexican *Jose Mojica*
Al doilea film **O săritură în prăpastie**
cu celebrul acrobat *Mary Piel*
*Micky şi Jurnal Pathe complectează programul*
*Acelaş program dimineţile de Sâmb. şi Duminică cu 8 şi 6 lei intr*

**B. Cofman & D. Volodarschi**
Iaşi str. Ştefan cel Mare 59
vinde en-gros şi detail produsele
*Fabricei de Postav Bnhuşi*
Depozit permanent asortat cu ultimele creaţiuni.
PREŢURI FIXE ORIGINALE ALE FABRICEI

**Când sunt vindecaţi hemoroizii?** Bolnavii de hemoroizii sunt supuşi recidivei, mai cu seamă când boala nu este vindecată radical. Asemenea bolnavi ar trebui să întrebuinţeze un remediu, care previne şi vindecă în acelaş timp păstrându-şi eficacitatea chiar atunci când este întrebuinţat un timp mai îndelungat, şi nu conţine elemente vătămătoare. De zeci de ani se recomandă de către medici SUPOZITOARELE HEMORRHOIDALE *ANUSOL* „GOEDECKE" din cauza efectului lor neapărat sigur la toate bolile de hemoroizi.
Se obţine la toate farmaciile

**Docent Dr. V. Cerchez**
*S'a mutat*
*Pasajul Trianon*
*lângă „Opinia"*
şi dă consultaţii zilnice dela 2—5 şi 7—8.

MINISTERUL FINANŢELOR
## „Imprumutul de inzestrare a Ţării" 4½% din 1934

# Prospect de Emisiune

(REZUMAT)

1. Se emit prin subscripţie publică obligaţiuni de 1.000 lei valoare nominală ***pe preţul de 880 lei obligaţiunea.***
Plata obligaţiunilor subscrise se face printr'un singur vărsământ, odată cu subscrierea ***între 5—30 Noembrie 1934.***

2. ***O parte din suma de plată se poate achita cu titluri din vechile rente*** emise de Stat, socotite pe anumite cursuri arătate în foaia de subscripţie. Suma ce se plăteşte cu titluri de rentă nu poate depăşi 20% din valoarea nominală subscrisă.

3. Obligaţiunea de 1.000 lei produce o dobândă de 4,50% pe an, care se plăteşte jumătate la 1 Iunie şi jumătate la 1 Decembrie, ***prima plată făcându-se la 1 Iunie 1935.***

4. ***Obligaţiunile se rambursează în 40 ani*** prin trageri la sorţi, cari se fac de 4 ori pe an: la 1 Februarie şi 1 Mai pentru obligaţiunile care se rambursează la 1 Iunie următor, şi la 1 August şi 1 Noembrie pentru cele care se rambursează la 1 Decembrie următor. ***Prima tragere la sorţi se face la 1 Februarie 1935.***

5. In anul întâiu se rambursează cu ***premii mari*** pentru fiecare un miliard din capitalul subscris.

| | | | | | |
|---|---|---|---|---|---|
| ***1 obligaţiune cu*** | | ***3.000.000 lei*** | ***Total*** | ***3.000.000 lei*** |
| ***2 obligaţiuni*** | ***„ câte*** | ***1.000.000 lei*** | ***„*** | ***2.000.000 „*** |
| ***4*** | ***„*** | ***„ „ 500.000*** | ***„*** | ***„ 2.000.000 „*** |
| ***4*** | ***„*** | ***„ „ 250.000*** | ***„*** | ***„ 1.000.000 „*** |
| ***46*** | ***„*** | ***„ „ 100.000*** | ***„*** | ***„ 4.600.000 „*** |
| ***57 obligaţiuni rambursate în total cu*** | | | | ***12.600.000 lei*** |

In anii următori, numărul obligaţiunilor care se rambursează cu 100.000 lei se micşorează cu câte o obligaţiune din an în an.

6. Restul obligaţiunilor care se mai amortizează în fiecare an se rambursează cu o primă de 200 lei peste valoarea lor nominală, adică:

| | | | | | |
|---|---|---|---|---|---|
| ***Titlurile de*** | | ***1.000 lei se rambursează cu*** | | | ***1.200 lei*** |
| ***„*** | ***„*** | ***2.000 „ „*** | ***„*** | ***„*** | ***2.400 „*** |
| ***„*** | ***„*** | ***5.000 „ „*** | ***„*** | ***„*** | ***6.000 „*** |
| ***„*** | ***„*** | ***10.000 „ „*** | ***„*** | ***„*** | ***12.000 „*** |
| ***„*** | ***„*** | ***20.000 „ „*** | ***„*** | ***„*** | ***24.000 „*** |

7. ***Plăţile dobânzilor şi amortismentelor se fac în lei stabilizaţi***, leul reprezentând o greutate de 10 miligrame aur cu titlul de 0,900.

8. ***Cupoanele scăzute şi obligaţiunile eşite la sorţi se primesc drept numerar*** de către toate Casele Publice

9. Nu se va face niciodată vre-un scăzământ la plata dobânzilor sau a sumelor cu cari se rambursează obligaţiile, adică ***aceste plăţi sunt scutite de orice impozite sau taxe.***
Obligaţiunile mai sunt ***scutite de impozitul pe succesiuni, dote şi donaţiuni.***

10. Obligaţiunile se primesc spre lombardare, garanţii şi cauţiuni.

11. Subscripţiile se fac la: ***Banca Naţională a României şi Sucursalele ei;*** la ***Birourile Oficiilor Poştale;*** la ***toate Casele Publice*** şi la ***Băncile ce se vor arăta la timp.***

*NOTĂ. — Lămuriri se găsesc în prospectul de emisiune.*

*Atenţiune!* **RADIO-AMATORI** *Atenţiune!*

# Cartea Românească-Iaşi

prezintă publicului noile modele 1935 cu octode, din cele mai reputate mărci:

**Atwater-Kent, Eumig, Telefunken, Ingelen, Marconi etc.**

*Demonstraţiuni gratuite la domiciliu*

*Fiecare e dator să-şi încerce norocul şi la* Colectura **„Noroc-Bun"**
a Casei de Comerţ şi Schimb BERNHARD BLIMES IAŞI, Str. Ştefan cel Mare No. 16
aducătoarea marelui câştig de 8.000.000 pentru Iaşi.
*Se expediază lozuri în provincie, la cerere, contra ramburs*

VORBEŞTE DESPRE

## NOUL PLAN AL LOTERIEI DE STAT

Lozurile au fost puse în vânzare. Cumpăraţi-vă chiar astăzi lozul norocos. Colectorul Dv. vă va explica cum un loz întreg vă dă posibilitatea să câştigaţi

pe 5 NUMERE într'o clasă şi

pe 17 NUMERE în loteria întreagă.

Cu toate avantagiile fără precedent pe cari le creează noua loterie, preţul unui loz întreg pentru o clasă este 800 lei iar preţul pentru toate clasele este de 3200 lei în loc de 5000 cum era înainte.

**LOTERIA DE STAT**

PRIMA TRAGERE la 15 NOEMBRIE

cu trageri fixe la 15 ale fiecărei luni

**Încălziţi-vă la razele norocului trimise în casa Dvs. de**

# PROVIDENŢA-Iaşi

Ştefan cel Mare 36
Locaşul Norocului

**Textila Buhuşi**
Str. Ştefan cel Mare 11
Desface en detail
**Produsele făbricei de postav Buhuşi**
cu preţuri fixe originale de fabrică. Asortiment bogat în stofe ultimele noutăţi de sezon pentru demiuri şi paltoane, haine şi stofe de damă

***Rezervaţi-vă un loc la Excursia HAPAG***
***de Crăciun cu ss. „Milwaukee"***
de la 22 Decembrie 1934 — 6 Ianuarie 1935.
O splendida călătorie în Primăvara Atlantică şi un admirabil revelion pe bord.
Programul: Lisabona—Gibraltar—Tanger—Tenerife—Madeira—Vigo—Hamburg. ***Preţuri dela 3800 lei***
***Voiajul în jurul lumei***
30 ţări; 60.000 km. cu ss. de lux RESOLUTE.
Plecarea 23 Ianuarie 1935. 136 zile de voiaj minunat.
1750 dolari.
Informaţiuni şi prospecte la Reprezentanţa Societăţei „Hamburg Amerika Linie" Iaşi Str. Lăpuşneanu 20.

Mitropolia Moldovei
Secţia Economică
PUBLICAŢIUNE

No. 6980 1934 Oct. 25

Se aduce la cunoştinţa celor amatori că în ziua de 19 Noembrie a. c., ora 11 dim., în localul Cancelariei Mitropoliei din str. Ştefan cel Mare No. 46 se va ţine licitaţie publică cu oferte închise, pentru darea în exploatare a parchetului No. 7, din pădurea Valea Alunului, jud. Iaşi, proprietatea Mitropoliei.

Odată cu ofertele, se va depune şi garanţia de 30.000 lei în numerar.

Orice lămuriri, se dau de Cancelaria Mitropoliei, Secţia Economică, între orele 11—12 dimineaţa.

Consilier referent,
*Pr. Mihailescu*

# CONGRESUL CELOR 500 FILOSOFI

## Ce au discutat gânditorii — Scopul filosofiei — Existenţa lui Dumnezeu Democraţie şi dictatură

***— Impresiile interesante ale d-lui prof. I. Petrovici —***

Impresiile asupra congresului internaţional al filosofilor ce a avut loc la Praga, prezintate de d. prof. *Ioan Petrovici* în conferinţa ţinută în aula universităţii noastre, au adus cîteva probleme interesante, care merită toată atenţiunea.

Privind în ansamblul lor concepţiunile filozofice venite în desbaterea acelui congres, se observă că *realismul* este caracteristica esenţială a gândirii filozofice moderne, spre deosebire de concepţia idealistă din trecut. În virtutea acestei constatări că toate ideile noastre trebue să fie inspirate de un anumit fapt, de o anumită realitate şi dat fiind deosebită gravitate a vremurilor prin care trecem, dl. Prof. Petrovici preconizează şi cu drept cuvânt ca un imperativ al acestor vremuri, că fiecare trebuie să acţioneze, să lupte în viaţă, în direcţia convingerilor doctrinare de care este animat Indiferentismul nu poate fi explicat decât în vremurile de prosperitate şi calm, când gândirea prin abstracţiunile sale este considerată doar ca element de fosforescenţe spirituale.

### Praga oraş de cultură

Vorbind de oraşul în care s'a ţinut congresu', d. prof. Petrovici arată că Praga, Capitala Cehoslovaciei, prin atmosfera culturală justificată de o veche tradiţie filosofică datând încă din secolul al XIII-lea, şi prin deosebita activitate prin care se remarcă şi astăzi pe acest tărâm, a fost foarte indicată ca loc pentru ţinerea acestui congres. Au participat peste 500 persoane; reprezentând aproape toate naţionalităţile, afară de Rusia Sovietică.

Desbaterile au fost foarte însufleţite şi la amplouarea lor a contribuit şi marele interes ce opinia publică a manifestat faţă de problemele în discuţie.

### Trei probleme importante

Mai departe d. Prof. Petrovici arată că din numeroasele probleme venite în discuţie, se detaşează numai trei mai importante şi anume:

1) Este sau nu necesară filosofia?.

2) Filosofia şi Religia.

3) Democraţie sau Dictatură.

Prima chestiune o socoteşte ca fiind în afară de preocupările ce filozofia propriu zisă le poate avea, fiind mai mult o problemă marginală a filosofiei. Numai faptul că s'a putut produce o astfel de problemă, este o ilustrare a vremurilor de inferioritate spirituală pe care le trăim. Sunt în decursul vremurilor, spune d. Petrovici epoci de oboseală, de sleire a spiritului şi a gândirei creatoare; astfel poate fi considerată şi epoca noastră.

Răspunzând şi revistei „Gândul Vremii", care a susţinut inutilitatea unui congres de filosofie, acesta putând fi necesar numai pentru ştiinţele pozitive, D. Prof. Petrovici susţine că dimpotrivă ştiinţele exacte au mai puţină nevoe de acest control, ele putându-se verifica asupra faptelor cărora se aplică, pe când în domeniul filozofiei congresul este un control foarte necesar al ideilor, ce nu pot avea altfel o experimentare practică imediată.

### Filosofia şi religia

Asupra problemei privind relaţiunea dintre filosofie şi religie: conferenţiarul susţine că ideia de religiozitate şi existenţa lui Dumnezeu a fost concepţia predominantă a părerilor exprimate în desbaterea acestei chestiuni.

Remarcă comunicarea făcută de prof. Leon Bronschweig din Paris, pe care-l prezintă ca un excepţional orator şi de o fină structură spirituală.. Cu toate acestea, spune d. prof. Petrovici, ne demonstrând cu fermitate existenţa unei cauze transcedente, ci numai că în Natura înconjurătoare trebuie văzută cauza existenţei, a Creaţiunei, deci nefiind categoric pentru existenţa lui Dumnezeu, prof. Bronschweig a provocat prin aceasta o energică discuţiune în contradictoriu.

## Intre dictatură şi democraţie

Subiectul „Democraţie sau Dictatură" a provocat deasemeni foarte ample discuţiuni, aducând o serie întreagă de probleme în legătură cu una şi cu cealaltă din aceste forme de guvernare a Naţiunilor Ca o sinteză a acestor discuţiuni, Dl. Profesor Petrovici arată că ideia de democraţie a fost aceia care s'a impus, demonstrând în acelaş timp şi superioritatea acestui sistem faţă de obscurantismul metodelor dictatoriale. Pe când democraţia asigură libertatea de gândire şi desvoltare spirituală a naţiunilor, evitând în acelaş timp convulsiunile sociale, prin continuitate impersonală a factorilor de guvernământ, sub dictatură lucrurile se prezintă dimpotrivă.

In afară de suprimarea puterei de gândire şi atrofiarea vieţei culturale a Statului, dictatura exasperează sentimentul naţional, menţinând în mod permanent spiritul unei agresivităţi războinice, din nevoia de a asigura dictatorului succesele care să justifice existenţa sa. Afară de aceste consideraţiuni foarte multe altele, se pune întrebarea: care este sistemul de succesiune, de înlocuire a persoanei providenţiale a dictatorului?

Bineînţeles, era explicabil ca cel mai fervent susţinător al regimului dictatorial să fie reprezentantul german prof. Hellpach, care a ţinut să demonstreze pe lângă superioritatea regimurilor de dictatură, şi ideia de intoleranţă şi anti-umanitarism, care ar fi specifice culturilor avansate.

Nu este nici o mirare că d-l prof. Petrovici a calificat de absurdă această mentalitate. In acelaş timp a mai dat câteva lămuriri asupra personalităţei profesorului german, arătând că a fost mai înainte adept al ideilor de stânga, apoi candidat la preşedenţia republicei şi foarte recent convertit la Hitlerism.

Totuşi afirmă d-l prof. Petrovici ideia de intoleranţă poate fi acceptată de Naţiunile a căror formaţie etnică este în curs de perfectare.

### Concluzii

In concluzie, dl. profesor Petrovici arată că după o însufleţită cuvântare a prof. Bronschweig-Paris care a reuşit să înfrăţească şi să creieze o atmosferă de caldă prietenie între congresişti, lucrările s'au încheiat cu concluzia că din desbaterile congresului s'a impus ideia necesităţei gândirei filozofice, care trebue să aibă un colorit profund religios şi de promovare a ideiei de democraţie.

Mai departe d. prof. Petrovici, în concluziile D-sale arată că dacă congresul de filozofie a opinat pentru libertatea de gândire şi democraţie, este că un asemenea congres n'a putut proceda altfel.

Dar dacă curentul în favoarea democraţiei a fost foarte puternic, în schimb atunci când a fost vorba dacă regimurile democratice se pot suspenda în mod provizoriu pe o anumită perioadă de timp, această ideie n'a avut prea mari opuneri.

*

La urmă d. Petrovici arată că deşi ţara noastră a fost la congres una din cele mai slab reprezintată ca număr al delegaţilor participanţi, aceştia fiind lipsiţi şi de coheziunea de care au dat dovadă delegaţiile celorlalte ţări, toluşi graţie eforturilor făcute, reprezintanţii noştri au reuşit să plaseze şi România în condiţiunile cele mai onorabile la această olimpiadă a spiritului.

S. AV.

# Micul rege Petru la datorie

Micul rege Petru al Jugoslaviei, însoţit de bunica sa regina Maria a României şi de prinţul regent Paul, face cunoştinţa generalilor din statul major. Generalii îl salută şi micul suveran le întinde mâna, cu o naivă seriozitate.

# Cronica rimată

**Cum stăm?!...**

Pai ştie orişicine
că noi stăm bine.
Avem fânețe şi bovine
şi-atâţi poeţi că ne convine
să dăm şi-n ţările vecine.
Şi dacă 'n Franţa ţine modă
Stawiski — mare pişicher —
avem şi noi ansamblul Skoda,
cel mai al dracului mister.
E ca hârtia încleiată
de care cine s'a atins
nu se desprinde niciodată,
rămâne 'n veci de dânsa prins
Anchetele tot fac recursuri
după metoda lui Cheron,
parlamentarii în discursuri
pe din curte Odeon.
Renumele-i atât de mare
din zarzavat până 'n podgorii
încât s'aude prin ziare
c'o trece Iorga în Memorii.
Tot cetăţeanul la miş-maş
întemeiază un partid
cu numele 2 Fe sau H
şi cu program foarte solid.
Avem o pâine, parcă-i glumă
găseşti în ea tot ce doreşti,
avem şi holeră şi ciumă
în ţevile din Timişeşti.
Avem şi trântori cu slănină
şi bătături pe mapamond
ca pe un hap de-antipirină
cât ai clipi înghite— un fond.
Şi mai avem, avem de toate
căci doară România-i mare.
Avem şi noi ţeste netoate
şi mai ales avem... răbdare,
căci fac pe tine experienţe
ca la spitale pe coba,
reduceri, curbe şi licenţe;
injuri de mamă însă... dai!.
Şi'apoi spre cer duci ruga ta:
Prea sfinte dă-ne mană nouă
să aibă „sfinţii" ce lua
şi să ne'ntreacă—un pic şi nouă
Mai dăle Doamne veselie
şi multă hrană în hârdău,
iar robului ce-aceste scrie
păzeşte-l Doamne de mai rău!..

a. leon

Întrebuinţaţi „BATURIN" preparatul cel mai recomandat în distrugerea imediată şi definitivă a bătăturilor.

Depozit: Farmacia Dr. Beceanu Piaţa Halei Iaşi.

*Viața socială a Iașului*

# Florile mizeriei...

Un jandarm o găsise pitită între bărăcila ce serviseră în vremea războiului pentru izolarea exantematicilor.

Bărăci situate la nordul o rașului în lunca unui râu murdar și veșnic cu albia seacă.

Femee.

Lipsită de hrană, adăpost și îmbrăcăminte.

Căutase de lucru.

Fusese respinsă dela toate ușile unde pumnul ei osos lovise cu nădejde.

Vroi să-și vândă trupul, hamalilor din gară, vânzatorilor de ziare, borfașilor de rând, fusese ghiontită, înjurată și scuipată.

„Târfă, vită, leneșo"...

„Huideo, la muncă"...

Și doar nu era atât de urâtă!... Deaceia, într'o seară, pe când rătăcea prin preajma unor cârciumi din cartierul fabricilor, o pescui un lucrător beat.

Apoi, mânată de foame și go iciune, se trezise la margine de târg, în preajma acestui lazaret.

Cercase să pătrundă într'o baracă pentru a-și croi un culcuș, dar oficialitatea o zăvorise cu patentul „Dram".

Aci a găsit-o jandarmul.

Comisarul privea, drept înainte, un punct imaterial; copistul un sergent mustăcios, termină de scris procesul verbal și-și vesti supe iorul printr'un țăcănit idiot al potcoavelor de la bocanc.

— „Secția femei".

Hrană reglementară.

Conchise comisarul, privind cu ciudă femeia flămândă, goală, bolnavă și bănuită de furt.

Și părăsi biroul, cu țigara între dinți.

Sergentul-furier, depuse pe raport tocu, își întinse picioarele grosolan împachetate în bocanci si mol tiere, pe sub birou, până ce-și căpătă o poziție comodă căscatului.

Terminat și tab'etul acesta, se hotări să examineze cu privire de expert, noua-i „mosafiră".

O găsi bună pentru „25".

In ce'ula mizeră, duhnind a vițiu și oficialitate, pe un pat de scânduri doldora de ploșnițe, omul cu uniformă calenie, obținu dela „damă" grația de a fi al doilea amant.

Sergentul o găsi pe placu-i.

De aceia o proteja la masă și o cam făcea nevăzută la corvadă.

Pentru acest lucru, îndată ce' pleca șeful, își părăsea b'roul și-și cerea „drepturile".

Fără rezistență, fără plăcere, bucuroasă că are un adăpost și o coaje de pâine, femeia-i ceda.

Dosarul ei se tot rătăcea mereu când era cazul să apară înaintea șefului. Sau era așezat pe masă tocmai când tăcutul comisar trebuia să plece la masă.

Și lucrul acesta a durat până în ziua când sergentul-furier a observat că „protejata" lui se cam îngrașă și el se plictisește.

Scurt.

Dosarul a fost revăzut.

Femeia Ecaterina Fătu de ani 28, fără profesiune, fără domiciliu, pusă sub observație.

Și—adăugăm noi—aruncată în mocirla străzii, care o va trimite brigăzei ce moravuri, aceasta spitalului și de aci cimitirului.—Așa e viața.

*Const. Juncu-Siret*


**ȘE CAUTĂ**

GRĂDINAR SERVIT la vila Bădăreu de la Copou. Eventual tovărășie afacere în mare.



Când examinați

cu mare atenție fiecare detaliu ce contribue la sublinierea farmecului dvs. personal, nu este oare o greșală să alegeți la întâmplare apa de Colonia de care vă veți folosi?

EAUX DE COLOGNE

Chat Noir • JOCKEY CLUB

CELE MAI MULTE DINTRE DOAMNELE ELEGANTE

intră în câteva magazine la rând, pentru a-și alege o rochie. Până să se decidă, examinează cu atenție numeroase modele. Cercetează deaproape efectele stofei, stilul tăieturii, linia obținută de maestru. Aceleași doamne intră însă în prima drogherie și cumpără cel dintâi flacon de Colonie pe care îl văd. Rezultatul este nenorocit. Din cauza parfumului rău ales, greu, vulgar, efectul toaletei dispare. In loc să aibă succese, doamnele se văd ocolite. Explicația este simplă: se știe că mirosul este unul din simțurile cele mai prețioase pentru că el influențează mai mult asupra vieții emoționale și asupra complexului pe care îl numim în mod curent afecțiune, simpatie.

IATĂ DE CE ETICHETA „LADY" ESTE CEA MAI SIGURĂ GARANȚIE PENTRU O APA DE COLONIA.

Intotdeauna, reputația firmei este garanția calității produsului. In domeniul său, „Lady" ocupă locul de frunte, neegalat și nedisputat. Numeroase firme au încercat să-i imite marca, etichetele sau flacoanele. Nimeni nu a isbutit însă să ajungă la perfecțiunea apei de Colonia „CHAT NOIR" de pildă, care deține un rol unic în toaleta femeilor. Farmecul doamnei elegante găsește în această apă de Colonie o irizare subtilă, un nimb răpitor, care-i dă secretul succeselor.

Lady

PARISIENNE • ROUGE ET NOIR
PERLE DE PARIS


# Povestea unui teatru celebru

**Teatrul artistic dela Moscova început într'un hangar —O discuție vestită de 18 ore — Jocul actorilor — Viața interesantă a marelui regisor rus Stanislavski**

La Paris a apărut în traducere autobiografia marelui om de teatru Constantin Serghievici Stanislavski, care împreună cu Nemirovici Dancenco a înființat în anul 1898 la Moscova celebrul teatru artistic. Activitatea prodigioasă [a lui Stanislavski merită să fie cunoscută și de aceia credem interesant să rezumăm lucrarea numitului regisor rus.

**„Viața mea"**

Cartea intitulată „Viața mea în artă", e tradusă de Nina Gourfinkel și Leon Chancerel și prefațată de Jaques Copeau. Traducerea este făcută după textul primei ediții rusești din 1925, din care traducătorii — cu autorizația autorului — au rezumat numai anumite capitole ce-au crezut că ar interesa pe cetitori. Cartea a apărut în prima tălmăcire la Boston, în englezește, în 1924, când autorul împreună cu o parte din ansamblul celebrului său teatru, colinda capitalele lumii, expatriat de bună voe încă din 1922.

„Viața mea în artă" nu este — după mărturisirea autorului — decât preludiul unei alte lucrări — care poate a și apărut în limba rusă — lucrare ce s'ar intitula „Sistemul meu", sistem abia schițat în prezenta carte.

**O discuție celebră**

„Teatrul Artistic din Moscova" s'a născut în urma unei discuții memorabile în restaurantul „Bazarul Slav", discuție care a durat o isprezece ore, începută la două după amiază și terminată a două zi la opt dim, între Constantin Stanislavski regisor și actor în „Societatea de literatură și artă" și Nemirovici Dancenco, autor dramatic și director „Societății Filarmonice". Ci i-a apropiat a fost repulsia comună față de stilul „pompier" al teatrelor imperiale, stil de operă italiană, stil în care „tradiție strălucitoare degeneraseră în procedee de prost gust".

In acea întâlnire au discutat și fixat „to te ch st unile de artă pură, principii, etică teatrală, tehn că, organ zare și repertoriul viitoru ui teatru".

La selecționarea personalului artistic, în care au intrat membrii „Societății de artă și literatură" și elevi dela „Societatea filarmonică", s'au călăuzit nu de principiul celui mai talentat care și-a acomodat talentul exigențelor publicului—galeriei,—intoxicat până în măduva oaselor de clișee, cabotin incorigibil care nu ubește în artă propria sa persoană, ci de acelui mai puțin stricat, care pe lângă talent, are un ideal pentru care luptă, pe care nu-l satisface orice. Au convenit deasemeni, „că pentru a fi în drept să ceară actorilor respectul legilor și convenienților unor oameni cultivați, trebue mai întâi condiții de trai demne, corespunzătoare exigențelor profesiunei, artei, culturei și creațiunii"

Veto-ul literar aparține lui Dancenco, veto-ul scenic lui Stanislavski.

**Teatrul în hangar**

Ședința a avut loc în Iunie 1897. Repetițiile în vederea primei stagiuni au început în vara anului 1898 în satul Pușkino la o depărtare de 30 verste de Moscova, într'un hangar amenajat cu o scenă, sală, două camere mari pentru odihnă, una pentru bărbați și una pentru femei—iar serviciul de curățenie și bucătărie făcut cu rândul de actori și actrițe. Totul în ordine și disciplină desăvârșită. Stagiunea s'a deschis cu „Țarul Fedor" de Alexis Tolstoi.

**Primele stagiuni**

„Țarul Fedor", ca și celelalte spectacole din primele șapte stagiuni 1898—1905 (Moartea lui Ivan cel Groaznic, Shylock Antigona, Puterea Intunericului, Iuliu Cezar) s'au caracterizat prin grija deosebită acordată părții materiale a spectacolului: costum, decor, recuzită, gest, pentru a creia culoarea locală și epoca istorică.

Procedeul: „Direct spre rezultate exterioare, omițând stadiul prelimenar, cel mai important, al nașterii sentimentului". Un fel de experimentare a teoriei psihologice James-Lange, adică gestul făcut întâi, poate creia emoția corespunzătoare.

Actorii repetau costumați și grimați în speranța de a sezisa vocea și figura personajului. Personificarea eroului, fără a fi trăit fondul spiritual Concluzie: „Actorii căpătară măestria caracterului exterior al expresiunii scenice, sacrificând fondul spiritual care este baza artei". Publicul aplaudă, dar Stanislavski nemulțumit pe deplin, va încerca apoi drumul opus.

Realizările sale de până acum—ca regisor și actor — și eșecul Studioului Mayerhold (1905) pe care l-a înființat și subvenționat în scopul de a găsi procedee artistice noi, l-au dus la convingerea că: nimic nu se poate realiza, dacă nu se găsește o bază solidă tehnicei actoricești.

**Secretul succesului**

Retras în Finlanda, în vara anului 1906, își scrutează trecutul său artistic și descoperă personal un adevăr vechi; că punctul de plecare al creației actorului „este o anumită stare psihică-scenică", pe care el o va numi „stare creatoare"—stare în care geniile prin instinct se transpun în fiecare seară, talentele numai în serile zilelor de frupt, iar mediocritățile numai în serile de Duminică.

Tot secretul succesului este să se mențină în această „stare" de la început până la sfârșit și toată greutatea învățământului teatral constă în a găsi mijloacele prin care „starea creiatoare" să se producă la comanda voinței actorului.

**Peregrinările lui Stanislavski**

Cum? prin ce mijloace? care-i sistemul practic?

De atunci și până la revoluția din Octombrie 1917, Stanislavski are o singură preocupare în producțiile sale: găsirea și verificarea mijloacelor care la un loc vor alcătui „Sistemul său", technica interioară. Intâlnirea și conlucrarea cu Gordon Craig — care pretindea că actorii perfecți sunt marionetele — îi întăresc convingerea.

Războiul civil, desmembrarea ansamblului artistic prin capturarea de către armatele albe a artiștilor Katchalov și d-na Kuiper, imposibilitatea de a se adapta formelor noi, fac pe Stanislavski să părăsească Rusia în 1922. Se întoarce după doi ani, caută să-și potrivească pasul după ritmul nou, nerenunțând însă cătuși de puțin la „sistemul" și principiile sale, care au meritul de a fi experimentale și verificate personal.

Astăzi, în vârstă de 71 ani, cu leafă de 30 mii franci pe lună, cu titlul de „artist al poporului", este în fruntea comitetului de conducere a Teatrului artistic dela Moscova.

**Sistemul artistic**

Concluzie: a plătit tribut tuturor formelor de artă: naturalism, realism, simbolism, impresionism, cubism, futurism, constructivism—tuturor ismelor—nu există deci manieră scenică pe care să n'o fi experimentat.

Convingere: Singurul stăpân al scenei nu rămâne decât actorul de talent.

Cristalizarea experiențelor sale multiple, „Sistemul" său de învățământ actoricesc se împarte în două părți: 1). Lucrarea interioară asupra actorului însuși: 2) Lucrarea interioară și exterioară asupra rolului. Lucrarea interioară consistă în a elabora technica spirituală, care să permită actorului să se pună în starea propice inspirației. Lucrarea exterioară consistă în a prepara aparatul corporal să personifice rolul, să reconstitue exact viața sa interioară. Lucrarea asupra rolului, însemnează a studia esența spirituală a operii dramatice, germenul din care s'a născut și care definește senzul său, cum și senzul fiecăruia din roluri. Aceasta va face obiectul cărții sale viitoare.

M. AL. FOCA

x Comandați clișee la ziarul „Opinia".


*Expoziție permanentă de:*

**PERDELE** BRIS-BISURI PROSOAPE | **COVOARE** CARPETE și PREȘURI PĂTURI DE LÂNĂ | Garnituri de pat GOBELINURI STOFE DE MOBILE

*cu prețuri originale de fabrică, vinde firma*

**MAURICE FELIX**

*Str. Ștefan cel Mare 13 (alături de Banca Em. Marcovici)*

Se primesc comenzi în perdele și lucru de mână



DOCTOR
D. Brănișteanu
Asistent Universitar
— Medic de Spital —
Boli interne
(Roentgen-Diagnostic)
Consult: 2-5 și după rendez-vous. Str. V. Conta 18



DOCTOR
I. SCHWARTZMAN
Fost asistent al clinicei din Paris
Boli interne și de copii
Specializat în boli de inimă, plămâni și rinichi.
Diagnosticul afecțiunilor de inimă cu aparatul Electrocardiograf.
Tratamentul tuberculozei pulmonare cu pneumothorax artificial
Tratamente radicale pentru varice, eczeme și ulcer varicos
Consultă între 4—7
Str. Căpitan Păun 10. Telefon 11



**TEATRUL NAȚIONAL**

*Astă-seară, premieră și mâine în matineu și seara*

**TATAL**

Dramă în 3 acte de A. Strindberg.

In rolurile principale:

| | |
|---|---|
| Adolf | A. Ghițescu |
| Pastorul | Sandu Teleajen |
| Doctorul Oestermarck | Gh. Popovici |
| Nojd | C. Cadeschi |
| Henrick | I. Lascar |
| Laura | Angela Luncescu |
| Berthna | El. Petrăchescu |
| Margareta | Gina Sandri |

Direcția de scenă, George Mihail Zamfirescu
Pictor scenograf, Th. Kiriacoff
Regisor: I. Gheorghiu

*Biletele la „Brașcu"*



*Pentru sezonul de toamnă*

**magazinul „GHEMUL ROȘ" Cuza Vodă** *No. 58*

a pus în vânzare cu prețuri excepțional de reduse următoarele articole:

Pânză fără apret dela Lei 15 m.
Șifon prima cu 22, 25, 28 etc.
Pânză p. cearșafuri Lei 57, 75
Gradel calit. prima lei 31,38
Zefiruri p. cămăși dela Lei 18 m.
Dejalenuri modele noi 48, 55, 65
Silcoza p. lingerie calit. super.
Batist elvețian cu 22, 26 lei m.
Stofe moderne pentru rochii și pardesie de dame
Stofe pentru haine bărbătești
Stofe caki p. uniforme școlare
Barcheturi și flaneluțe p. pijamale cu lei 24, etc.
Marchizete imprimate p. perdele
Batiste pt. dame dela Lei 8 buc
Ciorapi pentru copii începând de la 6 lei perechea
Ciorapi de dame cu Lei 10, 15, 21, 30 per. etc.
Ciorapi de mătase „Adesgo" începând dela Lei 60
Batiste bărb. Lei 8, 15, 21 buc.
Chiloți pentru dame începând de la Lei 22 per.
Chiloți de mătase dela Lei 40
Prosoape plușate mari începând dela Lei 45 buc,
Ciorapi bărb. Lei 10, 13, 15, 20
Băști tranceze toate culorile.

**Mare asortiment de tricotaje în cele mai moderne modele.**

# Femeia de modă veche

## Şi femeia nouă...

Când spunem „femeia de modă veche", nu înţelegem numaidecât acea femeie care se supune orbeşte bărbatului, care trăeşte numai pentru gospodărie şi pentru îngrijirea copiilor. In definitiv, dacă o fi s'o luăm pe tema aceasta, am putea foarte uşor să şi inversăm rolurile, spunând—iar dv. recunoscând — că sunt şi cazuri (destul de numeroase) când bărbaţii trăesc sub papucul nevestii, deşi această nevastă se conformează tuturor regulilor femeiei de eri..

In genere, prin femeia de altădată trebuia să se înţeleagă aceia care, deşi emancipată, deşi ajunsă la acelaş nivel moral şi cultural cu al tovarăşului ei de viaţă, păstrează totuşi în familie tradiţia, obiceiurile bune dintr'o viaţă patriarhală, liniştită...

„Femeia nouă", desigur, este cu totul refractară acestei mentalităţi. Dacă cumva bărbatul o să-şi ia inima în dinţi, ca să-i atragă atenţiunea că adevărata emancipare nu constă în aceia că s'a apucat să fumeze, să joace pe nerăsuflate pocker, să frecventeze cabareturile, — atunci dânsa, fără doar şi poate, va vedea în soţul ei un „înapoiat", un om care nu ştie să meargă cu „ritmul vremii"...

Femeia „de modă veche", conştientă de menirea ei în căsnicie şi în societate, nu va confunda niciodată modernismul, cu viaţa uşuratecă, destrăbălată. Ea nu va intenta divors soţului, pentrucă nu i-a permis, de pildă, să danseze „carioca", sau să aibă căţeluşi în loc de copii!...

I. S. BARAT

# Cetatea Sfântă

## Pe urmele Profeţilor

— V —

Partea din apus a cetăţei Ierusalimului, nu prea e pomenită în scrieri tratând despre locurile evocatoare ale trecutului istoric şi în afară de profesioniştii arheologi, toţi ceilalţi vizitatori ai ţărei sfinte neglijează acest ungher, care dealtminterelea nici nu e pomenit în ghidul agenţiilor de voiaj. Pe mine însă, această parte a oraşului etern, m'a atras în mod deosebit.

O poveste din trecut planează asupra acestui colţ, făcând să învie sub ochi un luminos capitol din istoria profetismului; favoarea dumnezeiască hărăzită omenirei, pentru o singură perioadă în decursul vremurilor. Perioada odată încheiată, cuvântul viu şi inspirat al profetului intrase în canonul biblic şi ca stâlpul de foc călător din fruntea taberelor eşite din ţara Faraonilor, luminează calea generaţiilor, împrumutând din focul lui sacru tuturor acelora cu menirea de a plivi ogorul Domnului, biciuind meleagurile aşezărilor omeneşti.

Misiunea profetică nu se dobândea prin muncă şi învăţătură, ci prin har divin cu care a blagoslovit pe cei mai vrednici, cu dispozitiv sufletesc deschis asupra vieţei obşteşti şi a activităţei cârmuitorilor, desluşind rosturile, descoperind cauzele şi prevenind primejdiile.

Ceeace alţii concep prin deducţii, când nimerite şi când greşite; ceeace alţii aflau prin mijlocirea simţurilor, adesea, înşelătoare, profetul descoperea cu intuiţia divină. Din adâncul firei sale, profetul presimţea lucruri cari se aflau la mari depărtări de spaţiu şi timp, le semnala şi le înfăţişa drept fapte petrecute sau în devenire. Pătrundea faptele, până dincolo de fiinţa lor, se situa îndărătul lucrului în sine şi d'acolo-i schiţa forma în care avea să apară în clipa în care îmbrăca haina realităţei şi devenea vizibil şi tangibil; şi astfel profetul forţa viitorul în cadrul prezentului:

O ilustraţie:

„Mă uit la Pământ şi-i găsesc pustiil şi gol
La ceruri—nu-s luminatori
Mă'ntorc către munţi, ei se cutremură.
Colinele toate se clatină
Mă uit împrejur—nu-s oamenii, păsările şi ele toate au sburat
Mă uit la câmp—un deşert, Oraşele—toate distruse, în faţa Domnului, în faţa încruntărei sale cumplite".

*(Ieremia 4 | 23)*

La vre'o sută de paşi depărtare dela zidul din partea de apus, tradiţia arată locul unde a fost adăpostită garda regilor Iudeei şi unde după cuvântul Bibliei, a fost întemniţat profetul Ieremyahu din Anatot *„căci poporul nu-i mai putea răbda profeţiile"*.

Cruciş—curmeziş am străbătut spaţiul. In toate direcţiile şi în toate sensurile am umblat petecul de pământ, în care se adâncise temniţa celei mai chinuite fiinţe, din câte au intrat şi eşit prin porţile vieţii pământeşti.

Doar, mă voi învrednici să calc pe urmele profetului elegiac. Doar, voi izbuti să zmulg taina vieţii profetului căruia din fragedă tinereţe i-a fost să înfrunte soarta unei lumi întinate, căruia i-a fost smulsă din mână şi spartă cupa în care e turnată viaţa proprie, pentru a o risipi zadarnic, jertfă în mântuirea unei generaţii oscilatorii şi căruia misiunea profetică i-a fost impusă cu apărarea unui destin:

„Cuvântul Domnului către mine a fost:
Inainte de a te forma în pântece, te-am iniţiat
Inainte de a eşi din sânul mamei, te-am consacrat
Profet al popoarelor te-am pus".

*(Ieremia 1/4)*

La început, sfios şi şovăitor, concepând nebulos şi în imagini adevărul profetic, e faza şi forma de iniţiere comună tuturor profeţilor şi descrisă astfel de Iov:

„Cuprins de gânduri căşunate de viziuni din timpul nopţiii
Când somn adânc cade peste oameni
Frica m'a apucat şi cutremur
Oasele mi s'au înfiorat
Un duh se purta în faţa mea
Se oprea... totuşi nu-i prindeam înfăţişarea
O arătare înaintea ochilor, — tăcere.... şi voce aud"...

*(Iov 4/14)*

In luptă cu sine însuşi, cu destinul, cu împrejurările, cu care niciodată n'a creeat echilibru trecând peripeţii îndemnate de forţe sufleteşti, necunoscute de istoria lumei spirituale. Ieremyahu din Anatot ajunge la înălţimea vredniciei omeneşti, atinge culmea divinităţei pe pământ şi devine geniul profeţilor.

Mai bine de patruzeci de ani, stă de veghe, stâncă neclintită în mijlocul valurilor de ură, îndemnat de credinţă—auzul care aduce veşti din locuri înalte — îndrumat de speranţă—ochiul nelegat care vede slobod în desişul întâmplărilor din viitor — profetul Ieremyahu sfătueşte, previne şi încearcă să oprească primejdia cu stavila judecăţei cumpănitoare şi nu izbuteşte.

Intr'o clipă de prea amare desamăgiri, pare că se îndoieşte de dreapta ocârmuire a lumei şi profetul se răsteşte:

„Prea drept eşti tu Doamne, pentruca să-ţi caut pricină
Dar voi întreba totuşi cu oţărare
De ce izbutesc cei răi?
Fericesc toţi cei de rea credinţă?"

*(Ieremia 12|1)*

Indată însă furia îndoelilor, ca talazurile mărei de b[illegible]rile ţărmurilor, se sfărâmă de stânca credinţei care birueşte şi profetul mai oţelit, mai purificat, cu smerenie se supune voinţei cereşti.

După trei ani de asediu, în care timp Ieremyahu este întemniţat, de unde cu o şi mai sporită vehemenţă predică respectarea jurământului de supunere dat Babiloniei, armatele lui Nabuchodonosor în 569 a. Chr. cuceresc cetatea sfântă. Profetul slobozit respinge favorurile oferite de cotropitor, căci dominaţia babiloniană nu va ţine mai mult de 70 de ani, o prevedere de uimitoare precizie care se îndeplineşte întocmai.

Rămăşiţele răzleţe ale lui Israel, în desnădejdea lor şi împotriva sfatului lui Ieremyahu, fug în Egipet, îl târăe pe profet cu ei, forţându-l să meargă în ţara detestată a Faraonilor, timp de secole sursă neîncetată de nenorociri pentru Iudeia.

Pe malurile Nilului, pierdem urma profetului.

Când au amuţit lamentările şi prevenirile aceluia care grăia numai drept şi adevăr?

Unde a încetat să bată inima mereu îndurerată de rătăcirile oamenilor?

Cum a sfârşit omul a cărui singură legătură cu viaţa era suferinţa?

O perdea groasă lăsată jos de istorie, asemenea vălului care acoperea strălucirea orbitoare a chipului lui Moise, ascunde de ochii posterităţei, splendoarea acestui apus de viaţă.

...Când pământul se va scutura de zgura patimilor şi oamenii se vor lepăda de spinii invidiei, atunci?...

Atunci din petecul de pământ din partea de apus a Ierusalimului, unde se adâncise temniţa celei mai chinuite fiinţe din câte au intrat şi eşit prin porţile vieţii pământeşti vor ţâşni flacări, reflectându-se pe firmamentul eternităţei şi cetitori de suflet şi cercetători ai străfunzimelor de simţ şi cuget vor desctira:

Floarea omenirei, cea mai imacculată:

*Profetul din Anatot.*

Moses I. Duff

DOCTORUL
**OVIDIU CORDESCU**
consultă zilnic pentru boli de
**Nas, gât şi urechi**
de la 4—7 p. m.
n str. Gh. Mârzescu 16

# Un moment dureros

## în viaţa regelui Carol

Două scene impresionante dela funeraliile regelui Alexandru.
*Sus*: sicriul transportat pe afetul de tun.
*Jos*: Regina Marioara şi micul rege Petru, urmaţi de prinţul regent Paul cu soţia sa prinţesa Olga; apoi de regele Carol al României şi de prinţul George al Angliei.

**Sanatoriul şi Clinica Chirurgicală**
**Dr. Tzaicu**
**din IAŞI Str. Carol 20**

După exemplul clinicelor din marile metropole europene prevăzut cu cele mai perfecţionate metode, aparate şi instrumente pentru diagnosticul şi tratamentul bolilor.

Metoda de anestezie pe care o suportă bolnavii slăbiţi, atinşi de inimă, rinichi, cu rezultatele cele mai bune.

Noua metodă de vaccinare în tratamentul reumatismului cronic cu admirabile rezultate.

Metoda HYDRODIATERMICĂ FOARTE EFICACE în eliminarea nisipurilor urinare înlăturând formarea pietrelor la rinichi.

Ingrijire de primul rang pentru toţi bolnavii. Personal instruit şi amabil la dispoziţia bolnavilor în ori ce moment.

**Preţurile convenabile pentru toată lumea.**

Dl. Dr. Tzaicu directorul şi chirurgul şef prezent în Iaşi locueşte în Sanatoriu.

**Pregătire permanentă pentru chirurgia de urgenţă**
***Salvarea la dispoziţie.***
TELEEON 248

# Imprumutul de înzestrare

## şi agricultură

de G. Ionescu-Siseşti
Fost ministru. Rectorul
Institutului de Cercetări
Agronomice

*Revista „Tribuna Financiară" publică următorul articol al d-lui prof. G. Ionescu Siseşti fost ministru:*

A subscrie la împrumutul de înzestrare este o datorie patriotică. Se oferă prilejul fiecărui Român să dovedească încrederea lui în Stat, să contribue la consolidarea acestuia şi să facă în acelaş timp un bun plasament.

Momentul este prielnic. Dărăpănarea băncilor, carenţa aproape generală a debitorilor particulari, împiedecă plasarea banilor. Se tezaurizează fără folos. Capitaluri însemnate, mai ales ale micei economii, stau închise în saltare, fără să fructifice. In această situaţie, Statul şi-a păstrat prestigiul şi autoritatea sa. Cu toate greutăţile vremei, el rămâne totuşi cel mai bun platnic. Proprietarii de economii nu-i vor refuza încrederea lor.

Produsul împrumutului va servi la înzestrarea ţărei şi va contribui la prosperitatea generală şi la prosperitatea fiecăruia.

In planul de înzestrare se vor avea de sigur în vedere nevoile agriculturei, care este şi va rămâne temelia vieţii economice a Ţărei.

Agricultura are nevoe în primul rând de bune căi de comunicaţii. Comunicaţia pe căile ferate s'a înbunătăţit mult în ultimii ani. Comunicaţia pe şoselele naţionale, judeţene, vicinale şi comunale este, în cea mai mare a parte a ţărei, într'o stare rea.

Schimbul de produse agricole şi strângerea către centrele de consumaţie sau de export sunt mult îngreunate de starea drumurilor. O enormă cantitate de muncă animală, care ar trebui aplicată la înbunătăţirea culturei pământului, se pierde în transpoarte obositoare pe şosele desfundate şi pline de gropi.

Agricultura cere mai departe înzestrarea porturilor şi gărilor cu magazii bune, în care agricultorii să-şi poată depozita produsele în mod practic şi ieftin. Magaziile acestea trebuesc înzestrase cu instalaţii de curăţit cereale, pentru ca să nu se mai negocieze în comerţul intern şi la export cereale murdare. Agricultorul particular nu-şi poate face singur magazii şi instalaţii de curăţat. Pentru particular este o investiţie insuportabilă, dat fiind că nici un particular nu poate utiliza magazia sa proprie tot anul. In anii din urmă s'au folosit în gări magaziile de lemn, făcute în 1916, cu prilejul contractului britanic. Aceste magazii sunt simple barace de scânduri. Vechi, răscoapte, construite uşor, ele nu oferă nici o garanţie pentru agricultori, că cerealele vor fi bine păstrate.

Trebue apoi pus în bună stare de transport parcul de vagoane al căilor ferate. Tot se mai văd şi azi în gări lucrători ai agricultorilor sau cerealiştilor, care astupă cu scânduri uşile vagoanelor.

Un număr îndestulător de vagoane modern amenajate pentru transportul cărnei proaspete, a fructelor şi a peştelui este absolut necesar. Administraţia căilor ferate a socotit procurarea acestor vagoane speciale ca nerentabilă din punctul ei de vedere; ele reprezintă însă un mijloc de a spori rentabilitatea agriculturei.

In centrele fructifere trebuesc construite ca mijloace publice silozuri pentru conservarea şi clasificarea fructelor, iar în capitală o hală modernă de fructe, cu frigorifer şi instalaţii pentru valorificarea industrială a fructelor ce nu s'ar putea desface.

In podgoriile importante trebuesc construite şi înzestrate câteva uzine de omogenizat şi standardizat vinurile.

Incă înainte de isbucnirea crizei agricole Statul începuse executarea unui program de perfecţionare tehnică a agriculturei. O reţea de staţiuni experimentale agricole, un Institut Central de Cercetări Agronomice şi un Institut Naţional zootehnic erau destinate să fie pârghiile de progres în această transformare tehnică. Executarea acestui program a rămas la mijlocul drumului. Imprumutul de înzestrare trebue să facă posibilă desăvârşirea acestor institutţii fără care agricultura românească va rămâne în stare rutinară, iar produsele noastre îşi vor vedea închise tot mai mult pieţele străine.

Insfârşit viitorul agriculturei româneşti cere să se înceapă o mare campanie de plantaţie la munte, unde stâncile au rămas goale de pe urma unei exploatări sălbatece; la deal unde torenţii macină şi distrug solul arabil, la câmp unde secetele, vânturile aride, fără obstacol fac recoltele an de an tot mai nesigure.

Trebue să ne gândim din vreme la această problemă a conservărei solului şi vegetaţiei, dacă nu vrem să pregătim ţărei pustiul şi ariditatea ţărilor din basinul Mediteranei.

Iată câte nevoi trebuesc împlinite numai pentru agricultură. In faţa acestor nevoi micile şi marile economii nu vor rămâne desigur îngheţate în saltare.

x Imprimatele cele mai îngrijite, efectuate rapid şi cu preţ convenabil —la „Opinia„

ANUL XXX No. 8260

ABONAMENTE
Lei 600 . . . . pe un an
„ 300 . . . . „ 6 luni
„ 150 . . . . „ 3 „

ATELIERELE TIPOGRAFICE
IAȘI. — STR. LĂPUȘNEANU 37

2 (doi) lei exemplarul

# OPINIA

Ziar popular cotidian

MARȚI 30 OCTOMBRIE 1924

Premii Gratuite
Bon No. 31
OPINIA

# O afacere păgubitoare și inutilă

## e concesiunea apei, conform contractului Valery

III

Când se acordă e concesiune, e natural să se fixeze amănunțit obligațiile concesionarului. In contractul Valery nu se fixează nimic.

Se scrie generic că Soc. concesionară va spori debitul zilnic și va îmbunătăți instalațiile existente. Iar singura „precizare" este că, în termen de 6 luni dela ratificarea contractului, Societatea va prezinta planurile și devizele lucrărilor noi.

Care vor fi aceste „lucrări noi"? Cât vor costa? La ce anume se obligă concesionarul? *Nu se găsește nici o precizare în contract.*

Ar fi fost normal să se studieze amănunțit toată instalația; să se înscrie pe larg toate investigațiile necesare și la care concesionarul este obligat, — și numai apoi să se redacteze contractul. In situația de azi, grupul Valery poate face ce-i place, fără nici o răspundere.

Sporirea debitului zilnic, nu va fi o sarcină pentru concesionar, deoarece (mai ales că s'a construit și al treilea rezervor) apa e destulă. Singura cheltuială mai serioasă ar fi repararea și — în parte — înlocuirea rețelei de distribuție. Dar cât poate să coste asemenea lucrare?

Ar mai fi de îndeplinit extinderea rețelei în cartierele fără apă. Dar și pentru operația aceasta, contractul prevede că primăria trebue să garanteze Societății un consum minimal de 4 m. c. la metrul de canalizare. Fără această garanție, concesionarul n'are nici o obligație să extindă rețeaua de distribuție.

Pe scurt, nici o siguranță de investițiuni serioase pentru perfectarea serviciului apelor la Iași.

*

Ce poate câștiga municipiul din contractul Valery?

Contractul prevede o plată anuală de 1 milion lei în folosul primăriei. O participație de lei 0,50 pe m. c. de apă livrată orașelor vecine. O participare anuală de 40 la sută din cifra consumului de către particulari „dela recepția definitivă a lucrărilor" (când și care lucrări?). Iar în scrisoarea-anexă la contract, se mai prevede o participație de 15 la sută din beneficiul net.

Lăsăm chestia foarte nesigură a „beneficiului net". E foarte dubioasă și participarea la 10 procente din consum „dela recepția definitivă" etc. Va fi foarte anemică (din motive serioase, pe care le vom arăta altă dată) participarea cu lei 0,50 la m. c. de apă servită orașelor vecine.

Beneficiul sigur este milionul anual. Din celelalte venituri, *să zicem* că i-ar reveni primăriei alt milion.

Adica, primăria își asigură un venit de vre-o două milioane, și cedează în schimb încasările bugetare pentru apă care se învârt în jurul cifrei de 20 milioane lei. Ceia ce revine că cedează vre-o 500 milioane lei în 30 ani. Iar după acest sacrificiu, riscă să rămâe îndatorată cu banii pe care grupul Valery i-a împrumutat și nu i-a putut amortiza.

Până acuma, se spunea că primăria nu poate defina toate veniturile dela apă, pentru îmbunătățirea instalației, — deoarece și-ar dezorganiza finanțele. Vedem că prin contractul Valery primăria acceptă să-și dezorganizeze finanțele. Și dacă acceptă, — înseamnă că ar putea să-și dreagă singură instalațiile, utilizând pentru aceasta întregul venit de la ape, — fără să recurgă la o concesionare extraordinar de oneroasă.

Scoțând cheltuelile necesitate de bunul serviciului apelor, îi rămâne primăriei un venit anual de la ape, de cel puțin 10 milioane. In câțiva ani (poate chiar numai în cinci ani), acest venit, sprijinit eventual de un mic împrumut, ar permite primăriei să și refacă rețeaua de distribuție, în condiții convenabile, — respingând propunerea *colonială* a grupului Valery.

Intr'adevăr, propunerea Valery este colonială, jignitoare, uluitoare. Caracterul colonial reesă și din o sumă de amănunte pe care le vom subliniа în articolul următor.

C. R. GHIULEA

P. S. — Spuneam în articolul precedent că la paragraful „Furnitura de apă pentru craș", redactarea e foarte ineălcită. Textul poate fi înțeles în mai multe feluri. Noi am luat înțelesul că s'ar acorda gratuit orașului 100 m. c. apă pe an. Dar se mai poate admite și înțelesul că apa servită gratuit ar fi de 2000 m. c. pe zi. Admițând acest înțeles favorabil, încă nu se schimbă nimic, absolut nimic, din critica noastră. Gratuitatea aceasta nu ameliorează întregul cuprins absurd al contractului și nu ferește de însetare populația care n'ar putea să plătească tribut dictatorului Valery.

# Un palat istoric distrus

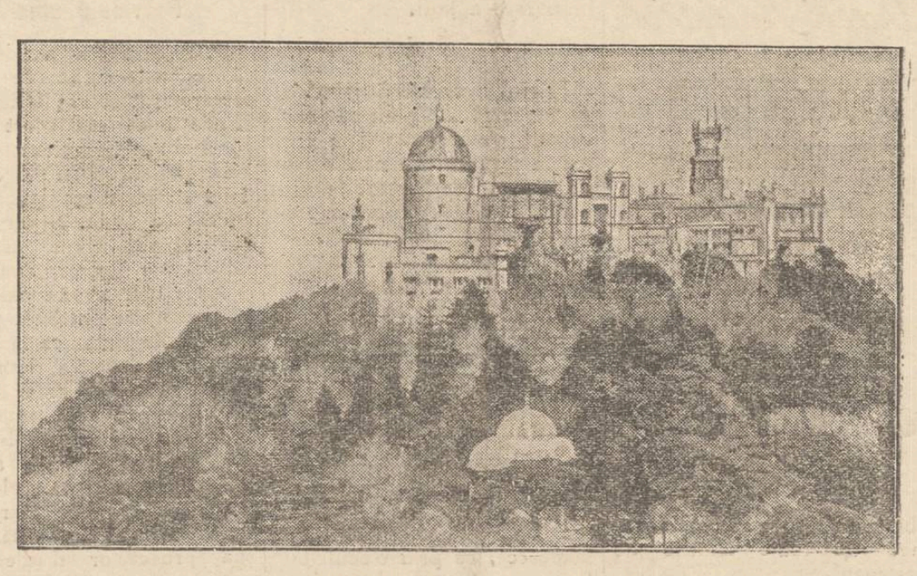

Zilele trecute un puternic incendiu a distrus palatul Pena de lângă Lisabona. Acest palat (în clișeu) a fost în urmă cu ani reședința suveranilor portugheji. Bogate colecții de artă au căzut pradă flăcărilor.

# DEMOCRAȚIE ȘI MORALITATE

*Unul din cei mai autorizați ziariști ai noștri, d. Scrutator, face o interesantă obiecțiune prin „Adevărul", la un articol din „Opinia" al colegului Basarabeanu.*

*D. Basarabeanu relevase că ancheta Skoda, nu va duce la rezultatele dorite, adică la descoperirea tuturor vinovaților și sancționarea lor serioasă. Și deci, vom avea o dovadă mai mult că politicianii noștri se menajează reciproc, ferindu-se prudent, a-și demasca păcatele pentru a nu pierde ascendentul față de masa poporului.*

*Cu amărăciune și ironie, d. Basarabeanu a adăogat (ca un fel de mângâere) că asemenea compromisuri se întâmplă și aiurea. Chiar și în democratica Franța (în afacerea Staviski).*

*D. Scrutator obiectează lui Basarabeanu că articolul ar avea tendințe antidemocratice, ceia ce nu cadrează cu atitudinea de totdeauna a „Opiniei".*

*Noi credem că articolul în chestiune a voit numai să dezaprobe un act de imoralitate politică, tără să critice esența regimului democratic.*

*Partizani categorici ai democrației am fost și am rămas neclintiți. Insă vrem să dispară și greșelile care există, pe ici pe colo, chiar în regiunile democratice. Și mai cu seamă, vroim să gonim imoralitatea din viața noastră politică, cu dorința întronării unei democrații sincere, adevărate și cinstite.*

*Și nu ne îndoim că, pe acest teren, ne întâlnim în acord perfect cu „Adevărul" și cu eminentul nostru confrate d. Scrutator.*

**Citiți zilnic Opinia**

# DIN TOATA LUMEA

**Ocupațiile preferate.**—Ziarul „A. B. C." din Madrid a întreprins o interesantă anchetă, întrebând pe cetitori cu ce preferă să se ocupe în deosebi. Ziarul a primit mii de răspunsuri, care clasificate au dat următorul rezultat:

Șase mii persoane preferă să întreprindă călătorii și să viziteze regiunile cele mai interesante de pe glob. Cinci mii persoane preferă să se ocupe cu chestiuni literare și artistice. Trei mii persoane (dintre care peste 2.000 femei) au răspuns că ocupația lor de predilecție ar fi creșterea animalelor și mai ales a florilor. O mie persoane doresc să se ocupe de sport.

După cum se vede, toate aceste preferințe sunt făcute pentru vremuri bune!

**O țigară de 20 metri.** — Vaporul „Lind" sosit la Londra a adus o curiozitate din Australia. E vorba de o țigară lungă de 20 metri. Țigara a fost confecționată la una din cele mai mari fabrici din Australia, fiind transportată într'o cutie special făcută

Țigara este destinată prințului George al Angliei, ca un modest dar de nuntă din partea fabricii australiene. Nu știm însă când și cum va putea prințul George să fumeze această țigară uriașă!...

**Cât trăesc oamenii grași.**—Medicul francez Laffitte s'a ocupat de o chestiune interesantă: cât trăesc oamenii grași. In acest scop medicul a cules date statistice asupra celor mai voluminoase persoane din lume.

Din aceste date rezultă că oamenii grași trăiesc în genere mai puțin decât cei de proporții normale. Un anume Harold Neyn din America, un om ce cântărea 147 Kgr., a trăit cel mai mult dintre toți oamenii grași ai pământului; și abia a ajuns la vârsta de 87 ani.

Oamenii prea grași suferă în genere de diferite boli și de aceea au viața mai scurtă. Cel mult dacă trăesc 60 ani. Iată deci un motiv în plus ca femeile să-și păstreze silueta!

*

**Unul de 156 ani.**— Am relatat că negrul Rubeiro Xavier din Argentina susținea că are 143 ani și ar fi deci cel mai bătrân om din lume. După câtva timp rușii au găsit la Batum un alt Mathusalem în persoana unui țăran anume Chapara, care ar avea 153 de ani.

Iată însă acum că un egiptean anume Tayum din Cairo, revendică el recordul vârstei, pretinzând că a împlinit 156 ani

Se vede deci că e o adevărată concurență între moșnegii pământului. Probabil însă că toți acești decani ai vârtei exagerează în această privință, spre a-și creia oarecare celebritate.

# Zahărul și somnul

## Să mâncăm dulciuri seara

Medicul Roger Dapont din Bruxelles (Belgia) a publicat un interesant articol într'o revistă de specialitate. Medicul arată că în urma unor repetate cercetări, a constatat că în genere mai ales la oamenii tineri zahărul provoacă un somn abundent. Astfel persoanele care consumau spre seară diferite prăjituri, după recomandația doctorului belgian, au recunoscut apoi că dormeau mai mult și mai bine decât înainte.

Medicul Dapont susține că zahărul provoacă în organism o reacțiune chimică ce favorizează somnul. In consecință el recomandă să mâncăm dulciuri spre seară, dacă dorim să dormim bine. Și bine înțeles, dacă avem parale să le cumpărăm!

# La 96 ani

## Cel mai bătrîn sinucigaș

La Graz (Austria) s'a otrăvit și a încetat din viață un anume Anton Rotter, în etate de 96 ani. Bătrânul suferea de mai mult timp de o boală care-i provoca dureri chinuitoare. De aceia a hotărât să-și curme viața și într'un moment când a rămas singur, și-a pus planul în aplicare.

Cazul a provocat senzație, având în vedere vârsta excepțională a lui Rotter. El este considerat cel mai bătrân sinucigaș de până astăzi.

Citiți
în pag. 4-a
ULTIMA ORA

# O ispravă curioasă

## în legătură cu atentatul dela Marsilia

Un austriac anume Vicenz Stocklass din Salzburg, a anunțat acum câteva zile poliția din Paris, că el deține o serie de informații foarte importante în legătură cu organizația complotiștilor croați, care au pregătit și săvârșit atentatul dela Marsilia împotriva regelui Alexandru. In special Stocklass anunța că posedă acte și amănunte cu privire la persoana lui Kelemen Gheorghief, autorul monstruosului asasinat.

Imediat poliția din Paris a răspuns austriacului să vie în Franța, trimițându-i în acest scop și un bilet de tren dus și întors. Când Stocklass a sosit însă la Paris, s'a constatat că el n'are în realitate nici o informație precisă asupra complotiștilor. In cele din urmă austriacul a mărturisit adevărul, arătând că a născocit acest pretext, pentru a fi adus la Paris și a vedea Capitala Franței, pe care dorea s'o viziteze de mulți ani.

Bine înțeles Stocklass a fost supus unei amenzi și va fi silit să-și plătească singur trenul, spre a se înapoia acasă. Așa că, probabil în viitor nu va mai încerca în acest mod să facă și alte voiajuri!

# Pe urmele Faraonilor

## In căutarea mormântului reginei Cleopatra

### Explicarea unei superstiții.—Otrava mumiilor

Lordul englez Howard Carter, care acum 12 ani împreună cu lordul Carnavon a descoperit mormântul faraonului Tutancamon, a plecat zilele trecute împreună cu 5 asistenți ai lui, într'o nouă și mare expediție arheologică în Egipt. El a făcut ziariștilor următoarele declarațiuni:

— „Mă duc la Luxor (Egipt), spre a face noui cercetări în locul unde am găsit mormântul lui Tutancamon. Cred interesant să relev că în intervalul celor 12 ani dela descoperirea arheologică ce a provocat atâta senzație, am primit atât eu cât și defunct lord Carnavon, peste 15 mii scrisori dela persoane din toate țările lumei. Aceste persoane nu se interesau de partea științifică a chestiunei, ci ne cereau amulete și talismane din mormântul faraonului. Mai toți solicitau bucăți din mumia lui Tutancamon, așa încât, dacă ne am fi potrivit superstițiosilor, ar fi trebuit să devastăm toată mumia.

Atunci, în sarcofagul faraonului, am găsit după cum se știe aur și pietre prețioase în valoare de jumătate milion lire (350 milioane lei). In plus am descoperit tronul faraonului lucrat totul în aur masiv.

După succesul acelei expediții, a intervenit însă o serie de nenorociri ciudate, care au creiat acelui loc din Egipt o faimă sinistră. Puținele persoane care au atins mumia faraonului Tutancamon, au încetat din viață. Această soartă tragică au avut lordul Carnavon, radiologul Raleig și asistentul său Massan. Aceste întâmplări nenorocite au oprit pentru un număr de ani elanul cercetătorilor arheologi. Astăzi însă putem lua toate măsurile necesare.

Astfel am stabilit cauza a celor decese ce păreau la început misterioase. Vechii preoți egiptieni obișnuiau să impregneze mumiile cu substanțe otrăvitoare, pentru a nu fi atinse de profanatori și jefuitorii de morminte. Acea otravă necunoscută până astăzi și-a păstrat oarecare putere și după câteva mii de ani a mai fost în stare să provoace moartea unor oameni.

In prezent am luat toate măsurile necesare, pentru a evita asemenea cazuri tragice. Noua noastră expediție va lucra câteva luni la Luxor, pentru a descoperi mumia reginei Anchesenamen, soția lui Tutancamon. După ultimele noastre cercetări, această mumie trebue să se afle în apropierea sarcofagului scos la iveală acum 12 ani.

Regina Anchesenamen era cea mai frumoasă suverană din acele vremuri. Și e interesant să menționăm că era tunsă băețește. Se pare deci că a fost prima femeie cu coafura à la garçonne.

Dar expediția noastră mai are un scop foarte important: acela de a descoperi mormântul faimoasei regine egiptiene Cleopatra. E acesta visul tuturor egiptologilor și dacă vom găsi acel mormânt, atunci desigur vom aduce lumei una din cele mai interesante descoperiri istorice din toate timpurile".

Mai e de menționat că expediția lui Howard Carter are a dispoziție toate fondurile necesare, pentru a face săpături arheologice timp de 8 sau chiar 10 luni de zile. Exploratorii sunt decișI să depună toate eforturile și toate sacrificiile, pentru a scoate la lumină alte bogății și amintiri istorice din pământul plin de taine, al Egiptului.

Discuții și păreri

# Intărîtarea împotriva Oștii Domnului

### de arhimandrit Scriban
*profesor universitar*

Pentru ce s'au întărîtat neamurile și noroadele au cugetat cele deșarte?
Psalmul 2.

Din nou răscoleală la Ieș împotriva Oștii Domnului...

A mai fost acum 2 ani, dar de atunci lucrurile se potoliseră.

Ce le face să se tulbure acum din nou?

Ciudat! Nu este nici o scularе împotriva beției, împotriva cartoforiei, a tainițelor cu jocuri de noroc, a călcătorilor Duminicii; dar este împotriva Oștii!... Să fie că ea este mai vinovată decât toate aceste blăstămății și că deci nu avem a ne turbura de acelea, dar trebue să ne sculăm împotriva ei?

Cumplit chip de a face treabă în Biserică, dacă pe tine nu te turbură celce nu vrea să știe nici de Dumnezeu, nici de oameni; dar te turbură celce însetează după hrană duhovnicească, celce nu se îndestulează cu ce-i dai odată pe săptămână la biserică, ci mai cere și peste asta!

Dar viața religioasă totdeauna are în sânul ei zvâcniri. Starea obișnuită a vieții sufletești, prin felul ei acelaș și acelaș, lasă cugetele de se mai moleșesc cu ea și nu mai însetează după înviorare. Odată însă se bagă-de-seamă o zvâcnire proaspătă, uneori dela un necunoscut, în care a bătut mai cu putere unda duhului, și vechia camară a credinței, vechile învățături, care doar rămân neschimbate, sunt puse din nou în lumină, cu o putere deosebită, și sunt gustate cu o poftă nouă.

In aceasta nu este nimic altceva decât cel mai firesc lucru al psihologiei religioase. Printr'un amănunt oarecare, printr'un adaos, printr'un nou soi de lucru duhovnicesc, printr'o nouă cale, care se deschide, — adevărul credinței este scos iar la iveală și gustat cu o poftă proaspătă.

Trebuie să ne mirăm de aceasta? Atunci ar trebui să chemăm la judecată toate zvâcnirile de înoire în viața religioasă. Să chemăm la judecată și monahismul, care a fost așa de mare noutate, față de viața creștinească de mai nainte de el, și pe Francisc din Assisi, și pe Bernardio da Siena, și mișcarea pietistă din Germania, și mistica din evul mediu și mișcarea dela Oxford în Anglia, și încă multe ca acestea, — fiindcă toate au fost sculări la treabă și batere de alte căi decât cele de mai înainte. Acestea toate au însemnat, la vremea lor, noutăți cu mult mai decât cele ale Oștii Domnului că, de pildă, părtașii acesteia întrebuințează steaguri!

Nu e atât de mare ciudățenia că acest a se folosesc de steaguri, cât aceia că se mărturisește meseriașilor dreptul de a avea steag pentru obștiile lor, dar se tăgăduiește aceasta unei obști creștinești! Oare aceștia să însemne mai puțin decât aceia! Se vede o abatere în aceasta, dar nu se vede în aceia!

Pentru Dumnezeu! alte temeiuri decât aceste copilării nu mai aveți?

Spuneț că mai aveți. Dar sunt tot copilării. Sunt și fățărnicii. Inghițiți în Biserică înoiri cu mult mai mari decât cele ale Oștii, dar vă turburați de țânțarii amănuntelor e! Apoi asta este curat a cerne țânțarii și a înghiți cămila.

Dacă am pomenit de alte zvâcniri din sânul Bisericii, care, la vremea lor, au adus viață și împrospătare, se va găsi unul sau altul care să spuie că prea ridic sus vrednicia Oștii. Acelea da, au fost mișcări de temei, care stau ca lumini ale istoriei. In sânul lor, avem chipuri de seamă, cu care Oastea noastră nu poate sta alături. Ea este un biet și neînsemnat chițibuș.

Să se știe că, la vremea lor, niciuna din mișcările de care ne am minunat mai târziu n'au început decât în măsură mărunță. Nu mai puțin, și acelea au stârnit pe preoții timpului împotriva lor.

Mulți din cei încununați mai târziu, pe care azi îl ridicăm în slăvi, la început au fost urgisiți și cu greu și-au putut duce la izbândă înoirile lor.

Și Bernardino da Siena a avut de înghițit multe, și Don Bosco în vremea noastră și Paisie Velicikoski al nostru în vremea petrecerii lui la Sfân-

Continuare în pagina II-a

**DISTRIBUȚIA**

FURNIZOR AL CURȚII REGALE

INDUSTRIA DE PETROL A REZOLVAT ȘI PROBLEMA COMBUSTIBILULUI SOLID FABRICÂND

**Brichete din cocs de petrol**

Combustibilul ideal în gospodărie pentru sobe de tuci (Godin), sobe de teracotă, mașini de gătit, etc.

Combustibilul practic și economic pentru alimentarea caloriferelor.

In formă de ou, duritate mare, nu se sparge în timpul manipulării, neproducând praf și murdărie.

Combustiune completă, fără reziduri și cenușă.

Puterea calorică: peste 8500 calorii/kg.

Pentru oferte și orice informații la:

**Soc. Distribuția**

*Depozitul Iași, Șos. Națională 2 Telefon No. 6 — Tona Lei 2100*

*Când sunteți răciți, sau suferiți de Gripă, Dureri Reumatice sau Dureri de cap.*

**LUAȚI**

**JAWOL**

CEL MAI SIGUR ANTINEVRALGIC

CUTIA CONȚINE 5 TABLETE

*La Farmacii și Drogherii.*


# Fabricile ieșene în pericol de a-și închide porțile

## Noul regim al importului.— Agitația industriașilor.— Ședința de ieri dela Sfatul Negustoresc

Consiliul plenar al „Sfatului Negustoresc" a ținut eri ședință sub președinția d-lui prof. Ioan Botez, senator. Adunarea a fost convocată în scopul de a se discuta noul regim al importului și a se lansa chemarea pentru comercianții și industriașii ieșeni ca să subscrie la împrumutul de înzestrare a țării.

### Noul regim al importului

Primul a vorbit d. *prof. I. Botez*, care a arătat că toată agitația produsă în ultima vreme în legătură cu noul regim de import, se datorește disparității dintre produsele agricole și cele industriale.

Noile măsuri care se vor lua de către d. ministru Manolescu St unga au tendința de a micșora importul din care cauză produsele industriale se vor scumpi, De fapt, contingentarea rămâne intactă, ca și regimul devizelor.

D. Botez a încheiat arătând că noul ministru al industriei promite o acțiune de mână tare. Crede însă că la industrie și comerț acest regim nu poate merge.

### Fabricele amenințate

D. *I. Landau*, a declarat că deși este vorba de o încercare tranzitorie, totuși fabricile în cel mai scurt timp vor trebui să înceteze lucrul.

D. *Ernest Gheller* a subliniat că în urma punerei în aplicare a noului regim al importului vor începe nenumărate șicane locale, controlori și inspectori având misiunea să calculeze materia primă. Aceasta în timp ce la București, la eliberarea permiselor de import, va domni același favoritism de până acum.

D. *H. Ghelber* a relevat că d. Manolescu-Strunga a pornit la început cu cele mai bune intenții. Conjuctura generală a împiedicat însă reușita proectelor d-sale. Nou regim nu va putea dăinui mult, căci industria mare se va agita necontenit.

Trebue să se știe însă, că până ce industria mare va porni la acțiune, industria mică se va prăbuși. Și în cel mai scurt timp, adică îndată după 15 Noembrie a. c.

D. *M. Erauchfeld*, a arătat că marile case străine n'o să mai acorde mărfuri, întrucât au de peste un an leii blocați în valută forte la Banca Națională pentru mărfuri exportate. In ceiace privește noul regim, bursa neagră pentru devize va continua a ființia, fiind însă concurată de o altă bursă neagră oficială. Se vor negocia deasemeni și certificatele de import.

### Demersuri la București

D. *Fred Șaraga*, întors din București, a arătat că pentru a soluționa unele doleanțe ale importatorilor ieșeni, a făcut un demers pe lângă d. ministru Victor Iamandi, care la rândul d-sale a intervenit la ministrul industriei și comerțului. S'a luat act de unele doleanțe.

D. Fred Șaraga, în continuare, arată că cerând d-lui ministru Manolescu-Strunga să vină la Iași pentru a vizita industria locală, acesta ar fi replicat că atâta timp cât România are 14 miliarde lei datorii în străinătate, nu poate admite import până nu se va realiza exportul cu 40 la sută peste import.

In ceiace privește noul regim, nu este încă nimic stabilit. Totul se va ști atunci când se va da publicității regulamentul la care se lucrează în prezent.

Categoriile interesate în cauză duc o luptă titanică pentru a obține concesiuni.

Incheie socotind că noul regim va fi o experiență grea făcută pe socoteala țării. Pentru moment fabricile își vor înjumătăți lucrul, pentru ca încetul cu încetul să se închidă definitiv.

### O intervenție în parlament

D. *I. Șaraga*, a relatat că știe dela conducerea marei fabrici „Țesătura-Socola", că aceasta va funcționa cel mai târziu până la 15 Decembrie Alte mari fabrici ieșene vor înceta lucrul încă înainte de acea dată.

D. prof. I. Botez, a încheiat discuțiile, cerând să i se prezinte puncte de vedere pentru remedierea răului existent; d-sa intenționând ca în primele ședințe ale senatului să ia cuvântul în această chestiune.

D-nii H. Ghelber, Fred Șaraga și E. Gheller au fost însărcinați cu redactarea unui memoriu.

### Imprumutul intern

D. *prof. I. Botez*, s'a ocupat apoi de problema împrumutului intern, cerând tuturor consilierilor să facă propagandă pentru a câștiga cât mai mulți subscriitori. S'a hotărât ca „Sfatul Negustoresc" să lanseze un manifest către comercianții și industriașii ieșeni, ca să subscrie. Deasemenea se va ține și o întrunire publică de propagandă în același scop.

Ședința a luat sfârșit după ce d. prof. Botez a adus mulțumiri călduroase comisiei interimare a Camerei de Comerț, pentru lichidarea legală a problemei chiriei „Sfatului Negustoresc". In vederea locațiunei viitoare, d. deputat Ioan Zippa a făcut un demers la centru, pentru a veni cu o lege prin care „Sfatul Negustoresc" să abă dreptul a locui gratuit în palatul Camerei de Comerț.

H. BURILEANU

## Informații

x *Cercurile liberale afirmă că, la marea întrunire organizată la Iași pentru Duminică 4 Noembre, d. Dinu Brătianu va trimite o scrisoare care va fi cetită de d. Victor Iamandi.*

*In scrisoare, d. Dinu Bratianu se va scuza că nu poate să participe, însă va accentua că adunarea are loc cu aprobarea d-sale.*

*In același sens, va trimite o scrisoare și d. prim-ministru G. Tătărescu.*

*D. Dinu Bratianu a sosit aseară în București și va începe astăzi consfătuiri cu fruntașii partidului.*

x LITERARE. — La 1 Noembrie apare în editura „Cultura Națională" romanul d-lui *Sandu Teleajen*: „Drumul dragostei".

Romanul d-lui Sandu Teleajen e o carte de îndrăzneață analiză psihologică, care va pasiona printr'o intrigă ingenioasă.

Scris într'o curată limbă românească, romanul mai aduce și o desăvârșită descriere a mediului provincial, fiind în același timp un tablou pitoresc al regiunilor petrolifere.

x **Trei gemeni.** — In comuna Crângurile (jud. Dâmbovița), femeia Maria N. Petre a născut trei prunci de sex femenin. Mama și tustrei gemenii sânt sănătoși.

x D. dr. Dimitriu-Borca, asistent universitar și medic ceferist, va ocupa temporar locul de medic în regiunea c. f. r. Iași, în locul rămas vacant, prin moartea d-rului Popa Radu.

x *Societatea Pensionarilor Publici* cu sediul în strada Roseti No. 47, invită pe toți pensionarii înscriși în Societate, cu pensii mici, de a se prezenta la sediul Societății, spre a primi lemne în mod gratuit.


**Dr. GANCEVICI**

consultă

***BOLI DE PIEPT***

str. Lăpușneanu No. 19

între orele 1—4 p. m.



**Radio 1935**

Cele mai noi și perfecționate tipuri de

**APARATE RADIO**

s'au pus în vânzare în rate la

**Frații Hirschensohn**

**Str. Ștefan cel Mare 2 Iași**

**Toate accesorille, lămpi și materiale în depozit.**



Institutul de Radiologie și Electrotherapie

**Dr. N. DABIJA**

Conferențiar onorific al Clinicei Medicale. Medic al Casei Asigurărilor Sociale

**BOLI INTERNE**

Diagnostic și tratament cu

**Raze X**

Diatherme, ultraviolete, băi de lumină, etc.

**Consultațiuni 1—2 și 5—3**

**Str. Sft. Atanase No. 2 Iasi**


# Semnificația noului împrumut

***de Gr. Dimitrescu***

**Guvernatorul Băncei Naționale a României**

In numărul pe luna Octombrie al revistei „Tribuna Financiară» d. Gr. Dimitrescu, guvernatorul Băncei Naționale a României, a publicat următorul articol:

Experiența anilor trecuți a dovedit îndestul necesitatea de a da creditului în România o nouă organizare— noui îndrumări.

A trebuit ca legile sortite să aducă această transformare să ție socoteală de toate împrejurările specifice de la noi. A trebuit să ție seama, pe de o parte, de neputința de a lichida fără ușurări însemnate vechile creanțe, iar pe altă parte, de lipsurile unui regim bancar constituit printr'o mulțime de instituțiuni, lucrând cu mijloace insuficiente și cu exagerate cheltueli de regie.

Astăzi, aceste legi sunt în curs de aplicare, iar terenul e netezit pentru a asigura condițiuni de desvoltare mai trainice creditului privat. Organizarea unei pieți financiare și monetare are însă multiple aspecte. Ea trebue să dea posibilitatea de a satisface toate nevoile și toate felurile de plasament.

In orice țară, creditul dat Statului constitue un larg câmp de activitate și asigură, în condițiuni mai modeste de randament, un plasament chezășuit de întreaga avuție publică și de permanența Statului, ferind de riscul nelipsit oricărei participațiuni.

Constituirea acestei forme de avuție mobiliară, —în Marea Britanie și în Franța, spre pildă, unde e element fundamental de stabilitate și de prosperitate generală,— a fost nesocotită la noi, în dauna economiei generale.

Lansarea unui împrumut intern sosește în ceasul cel mai potrivit, afirmând din nou preocuparea de a da așezăminte noui și viguroase creditului în România.

Un împrumut intern are o semnificare morală și națională, căreia, în împrejurările de azi, putem să-i atribuim o desăvârșită însemnătate.

Prin împrumutul intern, se face apel la toată suflarea românească, ca prin o contribuție, massivă sau modestă, după cum permite starea fiecăruia, să-și afirme solidaritatea și voința de a da un sprijin viu operei de însănătoșire economică a țării.

Imprumutul va asigura Statului român posibilitatea de a-și îndestula nevoile prin propriile sale mijloace, dând o dovadă mai mult de vitalitate.

El va fi o pildă de încredere într'un Stat care, în cele mai grele împrejurări financiare din câte a cunoscut, a respectat angajamentele, plătind cu strictețe cuponul rentelor interne.

Imprumutul intern va permite îndreptarea agonisitului celor mulți către o formă sănătoasă de avuție și, deci, o așezare stabilă a claselor muncitoare și producătoare. El reprezintă un excelent plasament al economiilor, azi în căutare de o rodnică întrebuințare.

Condițiunile noului titlu sunt din cele mai atrăgătoare și sub multe aspecte constituesc fericite inovațiuni cari vor asigura interesul permanent al publicului.

Banca Națională a României, care a urmărit cu o deosebită atenție lucrările de pregătire ale împrumutului, socoate lansarea lui ca un act capital în noua așezare a economiei românești și cu deosebire a creditului.

Nădăjduim că împrumutul va avea un succes desăvârșit și va fi o dovadă mai mult că roadele cele mai sănătoase se obțin prin sârguință și încredere.

x **Pentru elevii săraci** —D-nii Directori (directoare) de la școalele primare sunt rugați a recomanda câte cinci elevi (eleve) saraci dar meritoși spre a li se da încălțăminte de la Societatea pentru învățătura poporului român din Iași.

Elevii (elevele) se vor prezenta la d. T. Motăș, str. Sărăriei, în orice zi, afară de serbători, între orele 3 6 p. m.

MINISTERUL FINANȚELOR

## „Imprumutul de inzestrare a Țării" 4½% din 1934

# Prospect de Emisiune

(REZUMAT)

1. Se emit prin subscripție publică obligațiuni de 1.000 lei valoare nominală ***pe prețul de 880 lei obligațiunea.***

Plata obligațiunilor subscrise se face printr'un singur vărsământ, odată cu subscrierea ***între 5—30 Noembrie 1934.***

2. ***O parte din suma de plată se poate acoperi cu titluri din vechile rente*** emise de Stat, socotite pe anumite cursuri arătate în foaia de subscripție. Suma ce se plătește cu titluri de rentă nu poate depăși 20% din valoarea nominală subscrisă.

3. Obligațiunea de 1.000 lei produce o dobândă de 4,50% pe an, care se plătește jumătate la 1 Iunie și jumătate la 1 Decembrie, ***prima plată făcându-se la 1 Iunie 1935.***

4. ***Obligațiunile se rambursează în 40 ani*** prin tragerî la sorți cari se fac de 4 ori pe an: la 1 Februarie și 1 Mai pentru obligațiunile care se rambursează la 1 Iunie următor, și la 1 August și 1 Noembrie pentru cele care se rambursează la 1 Decembrie următor. ***Prima tragere la sorți se face la 1 Februarie 1935.***

5. In anul întâiu se rambursează cu ***premii mari*** pentru fiecare un miliard din capitalul subscris.

| | | | | | |
|---|---|---|---|---|---|
| ***1 obligațiune*** | ***cu*** | ***3.000.000 lei*** | ***Total*** | ***3.000.000 lei*** |
| ***2 obligațiuni*** | ***„ câte*** | ***1.000.000 lei*** | ***„*** | ***2.000.000 „*** |
| ***4 „*** | ***„ „*** | ***500.000 „*** | ***„*** | ***2.000.000 „*** |
| ***4 „*** | ***„ „*** | ***250.000 „*** | ***„*** | ***1.000.000 „*** |
| ***46 „*** | ***„ „*** | ***100.000 „*** | ***„*** | ***4.600.000 „*** |
| ***57 obligațiuni rambursate în total cu*** | | | | ***12.600.000 lei*** |

In anii următori, numărul obligațiunilor care se rambursează cu 100.000 lei se micșorează cu câte o obligațiune din an în an.

6. Restul obligațiunilor care se mai amortizează în fiecare an se rambursează cu o primă de 200 lei peste valoarea lor nominală, adică:

| | | | | | |
|---|---|---|---|---|---|
| ***Titlurile de*** | ***1.000 lei*** | ***se rambursează cu*** | | ***1.200 lei*** |
| ***„ „*** | ***2.000 „*** | ***„*** | ***„*** | ***2.400 „*** |
| ***„ „*** | ***5.000 „*** | ***„*** | ***„*** | ***6.000 „*** |
| ***„ „*** | ***10.000 „*** | ***„*** | ***„*** | ***12.000 „*** |
| ***„ „*** | ***20.000 „*** | ***„*** | ***„*** | ***24.000 „*** |

7. ***Plățile dobânzilor și amortismentelor se fac în lei stabilizați***, leul reprezentând o greutate de 10 miligrame aur cu titlul de 0,900.

8. ***Cupoanele scăzute și obligațiunile eșite la sorți se primesc drept numerar*** de către toate Casele Publice

9. Nu se va face niciodată vre-un scăzământ la plata dobânzilor sau a sumelor cu cari se rambursează obligațiile, adică ***aceste plăți sunt scutite de orice impozite sau taxe.***

Obligațiunile mai sunt ***scutite de impozitul pe succesiuni, dote și donațiuni.***

10. Obligațiunile se primesc spre lombardare, garanții și cauțiuni.

11. Subscripțiile se fac la: ***Banca Națională a României și Sucursalele ei;*** la ***Birourile Oficiilor Poștale;*** la ***toate Casele Publice*** și la ***Băncile ce se vor arăta la timp.***

*NOTĂ. — Lămuriri se găsesc în prospectul de emisiune.*

# Ciocnirea de trenuri

## de lângă Alba-Iulia

### 13 răniți

Alba-Iulia 29.— Intre stațiile Vințul de Jos și Alba-Iulia, trenul personul Arad-Teiuș a ciocnit violent un tren rapid de coletărie.

Locomotiva trenului personal s'a răsturnat, iar 4 vagoane au deraiat.

Sînt serios răniți 10 pasageri și 3 ceferiști.

### Accident

Cluj 29 — Pe str. Regele Ferdinand, automobilul No. 465 a surprins și omorât pe cetățeanul Ion Molnar. In același timp a rănit un copil de 10 ani. Se anchetează.

# Orarul în școli

## de jumătate zi

*In urma îndreptățitelor proteste ale părinților elevilor cât și ale profesorilor d. dr. Angelescu. ministrul instrucțiunii. a avut ieri o consfătuire cu directorii de școli secundare din București; și a hotărât să se revină la orarul de jumătate zi, Insă numai la școlile secundare din București!*

*Săptămâna aceasta, d. ministru se va consfătui și cu directorii școlile primare, cu scopul ca și la aceste școli să se aplice orarul de jumătate zi. Insă tot numai pentru București!*

*Ce rost au asemenea măsuri, special pentru Capitală?*

*Oare elevii din provincie sânt niște paria, care trebuiesc împovărați până la extenuare?*

*Cerem să se aplice orarul de jumătate zi în toată țara, — fiindcă în situația de azi este amenințată grav sănătatea elevilor, și nici învățătura de carte nu se poate face în chip satisfăcător.*

x Liberalii au angajat saloanele societății de gimnastică, pentru marele banchet de la 4 Noembrie, cu prilejul congresului județian. Vor participa 400 de invitați.

Discuții și păreri

# Intărâtarea împotriva Oștii Domnului

## (Continuarea din pagina I-a)

tul Munte. Tocmai oamenii care au voit să facă ceva și au lăsat urme, tocmai ei au avut de înghițit loviturile celor ce vor ca toate să rămâe precum au fost.

Adevărul este însă că, stînd așa precum sunt, lucrurile nu rămân cum au fost. Dacă tu îndeplinești numai formal ceiace a fost, aceia nu se mai cheamă îndeplinire deplină a celor de odinioară, fiindcă acelea *nu erau numai formale.*

Rămânând numai să păstrezi chipul din afară al lucrului nostru, de fapt el nu-și mai păstrează nici chipul de altădată. Dovadă este că Episcopul Calinic Cernicarul al Rîmniculuî, bărbatul cu mare nume de cucernicie, se plânge, în prefața Psaltirii noastre rominești, că azi Psaltirea *nu se mai cetește în biserică.*

Dar vecernia de ce nu se mai slujește, că în copilăria mea în Galați se slujea? Imi era o plăcere să ascult clopotele de Sâmbătă sara și să spun: aista îi clopotu dela Sf. Neculai, aista dela Sf. Ion, aista dela biserica grecească și așa mai încolo.

Dar predica de ce a perit din biserică? Doar la început era? doar în canoane este mare amenințare asupra preotului care n'o predica?

De ce? Din pricină că așa este totdeauna între oameni. Ei nu pot sta cu aceiași vioiciune la un lucru în toată vremea. Tot așa o obște nu poate sta veacuri peste veacuri cu aceiași înferbântare. Din când în când trebuie să-i vie unde de înviorare.

La început, ele vor fi înfruntate, fiindcă și acesta e un lucru firesc: omul greu își iese din obișnuințele lui. Orice înoire înseamnă altă muncă și este în firea ființei vii că fuge de încordare.

Că în starea de amorțire, a răsărit Oastea Domnului, este lucrul cel mai firesc. De-ar răsări la catolici ori la protestanți, ce s'ar mai lăuda cu ea!

Este tot atât de firesc că găsește împotrivire. Nici nu se cuvine altfel.

Este chiar un bine, o apărătoare. Orice înoire poate avea și trăsnelile ei. Impotrivirea o ajută pentru a fi mai cu priveghere asupra ei și a se feri să cadă în rătăciri.

A fost odată ceartă între Bossuet și Fénelon pentru astfel de răsăriri și să ne minunăm că împotrivirile firești se ridică și la noi?

Nu, nici nu-mi pare rău. Asta va sluji Oștii.

Dar iar nu e bine să stăm cu gata țele și să clăpănim împotriva unei înoiri, pe temeiul că nimic nu trebuie schimbat, că trebuie să încremenim așa cum suntem.

Când nu este vorba de o răsturnare de principii, ci de noutăți cu resfrângeri numai psihologice, nu dogmatice, nu se cuvine să ne punem împotrivă, ci numai să luăm toate măsurile ca, acolo unde este mai puțin bine, să fie și mai bine.

Despre Oastea Domnului, luată în grosul ei, nu în ce a putut călca alături unul sau altul, nu se poate spune că răstoarnă ceva, ci dimpotrivă. Ea a vărsat și mai multă căldură în suflete pentru lucrurile duhovnicești și a deschis și mințile, cum nu este în stare să le deschidă Școala.

De aceia eu stau în totul de partea ei și mă simt dator a face aceasta, ca învățător de metodă și lucrare bisericească, adică ce sunt eu la catedra mea de teologin dela Chișinău.

Fiindcă din nou s'a stârnit vorba, m'am amestecat în ea și mai am multe de spus.

Arhim. SCRIBAN


x **Dr. Brener** *specialist mamoș*, boli de femei. Cons. 2—6 d. m. în str. Lăpușnean.

Mergi la cismar

și cere să-ți pingelească ghetele cu TALPA

IMPERMEABILĂ ȘI DURABILĂ

PALMA-OKMA

Este în propriul tău interes.


## Comemorarea boerului Gh. Balș

### la biserica Sft. Dumitru din localitate

Hramul bisericii Sf. Dumitru-Balș a decurs în chip impresionant — slujba religioasă a fost oficiată de un sobor de preoți, răspunsurile fiind date de corul bisericii Talpalari.

După predica religioasă, a vorbit d. avocat *Gr. Teodoru* care reprezintă în epitropia bisericii familia Balș proprietara bisericii. De notat că această biserică nu primește nici un ajutor de nicăiri, de oarece familia Balș acoperă toate cheltuelile.

D. Teodoru a evocat pe Gh. Balș ca om de știință, ca inginer, ca om de bine și ca membru al Academiei. A schițat viața și activitatea regretatului, amintind de serviciile sale cu privire la arhitectura medievală. Balș a luat parte activă la construirea podului dela Cernavoda și a altor lucrări mari în țară. Ca membru în comisiunea monumentelor istorice, a desfășurat o activitate deosebită.

In timpul războiului, ca președinte al Crucii Roșii, Gh. Balș s'a îngrijit cu un devotament neasemuit de prizonierii noștri, în diferitele lagăre străine.

Și în mișcarea pentru combaterea tuberculozei, Gh. Balș a avut un rol de căpetenie. El a murit în Septembre acest an, îmbolnăvindu-se pe când se înapoia de la congresul de bizantinologie din Sofia.

Cuvântarea impresionantă a d-lui Teodoru, a fost ascultată cu evlavie de mulțimea de credincioși. D.

## Informații

x *Incendiu.* — In noaptea de Sâmbătă spre Duminică 28 Octombrie, a izbucnit un incendiu la locuința d-lui George Enache din str. Barbu Lăutaru 8. Focul a mistuit casa și o parte a lucrurilor, pricinuind daune de 50.000 lei.

x D. Grigore Iunian a ținut ieri întruniri publice la Piatra-Neamț și la Tg. Neamț.

x Banca S. O. Grozvald din Str. Ștefan cel Mare, a acționat în judecată pe d. Gh. Gheorghiu din București, pentru neplata sumei de 65 mii lei,

x D rele Renée Michelsohn, Marioara Anghelescu și Alma Körner au obținut Sâmbătă licența în drept, la facultatea juridică a Universității ieșene.

x Imprimatele cele mai îngrijite, efectuate rapid și cu preț convenabil —la „Opinia. Lăpușneanu 37


**Teatrul Național**

Vineri 3 Noembrie

**Concertul marelui tenor Const. Stroescu**

*Program nou.*

Bilete la Brașcu



Cu un aparat obișnuit auziți numai *jumătate* din program, pentru că posturile se acoperă unul pe altul

Noul PHILIPS de o *selectivitate* extraordinară retransmite programul clar și sonor

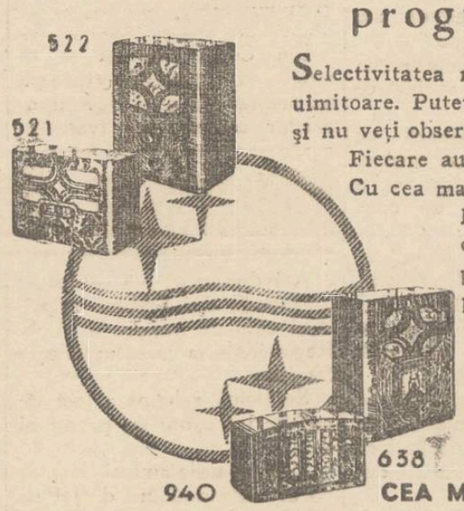


Selectivitatea noilor aparate Philips este într'adevăr uimitoare. Puteți prinde un număr foarte mare de posturi și nu veți observa nici cea mai mică suprapunere între ele. Fiecare audiție va fi clară și neperturbată. Cu cea mai mare ușurință veți trece de la un post la altul. Invârtind un singur buton veți dispune de întreaga gamă de posturi europene și veți avea posibilitatea să vă alegeți programul care va corespunde dorințelor dv.

PHILIPS

CEA MAI MARE UZINA DE RADIO DIN LUMI

*Cereți audiții fără nici un obligo pentru Dv.*

SINGURUL DEPOZIT PENTRU IAȘI

RADIO MERCUR

*Str. Lăpușneanu 6*


# Peste 1000 ceferiști din Moldova, Basarabia și Bucovina s'au adunat ieri la Iași

### El și-au expus păsurile, au cerut o acțiune solidară și respectarea drepturilor

Eri dimineață a avut loc în sala de festivități a Căminu'u cultural c. f. r. „A. D. Xenopol" din localitate, o mare adunare a ceferiștilor din Moldova, Bucovina și Basarabia, convocată pentru a se lămuri chestiunea noului statut al personalului c. f. r. și aceia a încadrărilor. Au participat peste 1000 delegați.

Primul ia cuvântul *d. Altangiu*, șeful diviziei financiare Iași, care urează bun sosit congresiștilor, ce au răspuns în număr atât de mare la convocarea Iașului.

Vorbesc apoi d-nii *Vasiliu Cernăuți* și *Ștefan Darie Iași*, care arată că funcționarii ceferiști din mișcare și din serviciile exterioare au fost nedreptățiți cu prilejul lucrărilor de încadrare. Fac apel la solidarizarea ceferiștilor, spunând că numai astfel lupta va fi încununată de isbândă.

**Ceferiștii nedreptățiți**

*D. Teodorescu*, președintele asociației „Stația", arată că unii conducători de asociații ceferiste, urmărind doar interese personale, n'au reușit să facă nimic pentru membrii asociației.

Este o mare nedreptate că nu se plătesc ceferiștilor diferențele de încadrare dela 1 Iulie, de când s'a votat bugetul, ci din ziua de Octombrie cum se urmărește în noua lege de încadrare. Vorbitorul declară că reprezentanții federației vor cere direcției generale respectarea totală a drepturilor ceferiștilor consfințite prin legi. Se va întocmi și un memoriu pentru modificarea statutului.

**Apel la solidaritate**

D. *Neculai Atanasiu*, șeful gării Iași, președintele filialei federației Iași, declară că a sosit momentul ca să nu mai existe învrăjbire între asociațiile ceferiste.

D. *S. Buzescu-Dronu*, președintele „Tracțiunei", aduce elogii d-lui Carcale, care totdeauna a dat sprijinul necesar personalului c. f. r. Face apel la solidaritatea asociațiunilor personalului c. f. r.

D. *Gheorghiu-Cernăuți*, președintele filialei „Stația aduce salutul personalului ceferist din Bucovina și nu se îndoiește că din Iașul care a fost simbolul multor acțiuni nobile, va începe astăzi și lupta ceferiștilor.

*D. Stolnicu-București*, președintele filialei „Stația" Grivița, face un scurt istoric al asociației „Stația" și apoi arată munca grea ce o prestează personalul ceferist.

De curând s'a încercat trecerea Casei Muncii la ministerul de finanțe. Reprezentanții federației vor lupta însă ca și până acum, pentru autonomia Casei Muncii.

*D. Nicolau*, președintele asociației „Tele Blok", se declară pentru o acțiune solidară, care să aibă ca scop revendicarea tuturor drepturilor personalului c. f. r.

*D. Isac*, președintele filialei „Stația" Buzău, *d. Stere Petru*, vice-președintele „Nivel-Metru" lui, *d. Medvedovici* de la atelierele Nicolina, aduc elogii d-lui Carcale, care servește dezinteresat cauza personalului ceferist.

*D. avocat Eug. Marinescu* dela contenciosul c. f. r. Iași, arată că și avocații c. f. r-ului au fost într'o oarecare măsură nedreptățiți. Crede că asociarea tuturor grupărilor ceferiste ar fi binevenită.

**Doleanțe și propuneri**

*D. Gheorghe Bolhac* cere ca personalul ceferist să fie salarizat după categorii. Susține că s'au făcut mari nedreptăți prin lucrările de încadrare, deoarece trebuia să se cerceteze situația fiecărui funcționar în parte și să nu se ia în considerație numai titlurile academice.

D. *Const. Carcale*, președintele federației, recunoaște că în statutul personalului c. f. r. care a fost votat de curând, s'au strecurat multe nedreptăți pentru unele categorii de funcționari, însă acestea vor fi îndreptate cât mai curând.

Apelează la solidaritatea personalului ceferist în senzul organizării pe bresle.

D-sa face apoi o amplă expunere asupra statutului modificat, care prevede stabilitatea salarizării funcționarilor ceferiști. Vorbitorul arată că un deziderat important este acela al salarizării după merite și muncă, nu după alte considerente.

**Un congres extraordinar**

Deasemeni să nu se mai facă deosebire între titrați și netitrați.

D. Carcale, arată că deși legea prevede un concediu anual de odihnă pentru ceferiști, cu toate acestea ea nu este respectată.

Dacă astăzi autoritățile superioare nu respectă legile, nu vor putea fi făcuți vinovați ceferiștii cari mâine vor fi siliți să se abată de la lege.

In curând vor fi convocați delegați din toate unghiurile țării la un congres extraordinar ce se va ține la București, pentru revendicarea tuturor drepturilor.

•

Ia apoi cuvântul d. inspector *Ciugulescu*, care aduce salutul întregului consiliu de administrație al Casei de sfat și cetire „A. D. Xenopol" și urează succes în acțiunea ce se întreprinde.

La urmă d. *Altangiu*, șeful diviziei financiare Iași, face o expunere asupra celor discutate și preconizate, după care se trece la constituirea comitetului filialei Iași a asociației „Stația".

Formația comitetului este deocamdată provizorie, pusă sub președinția de onoare a d-lui Atanasiu, urmând ca o adunare generală ce se va întruni ulterior, să desemneze definitiv comitetul de conducere.

După adunare, a avut loc un banchet în sala „Bragadiru". GR. SPIRU.

## Consfătuirea Asociației medicilor din Iași

### Asigurările sociale și Cumulul

In amfiteatrul clinicei Profesor Enescu, a avut loc adunarea generală a Asociației Medicilor din Iași, de sub președinția Doctorului Gancevici.

Au luat parte numeroși medici și s'a discutat întreaga ordine de zi a Congresului extraordinar ce urmează a se ține în București. Printre numeroasele puncte discutate medicii s'au oprit la legea asigurărilor sociale și la legea cumulului.

După discuțiuni foarte agitate la care iau parte d-nii Dori Gancievici, Costin, Iov, Hornștein, David, Polac, Mătăsariu, Gherculescu, Mihailescu, Goldenberg și Pascal, s'a hotărît susținerea la congres ca deziderat unanim al corpului medical ieșan, *libera alegere a medicului la asigurările sociale* și stricta aplicare a legei cumulului: *un medic, o funcțiune.*

In acest senz Asociația a intervenit la Ministerul Sănătății printr'o moțiune, cuprinzând deziderate de mai sus.

## Comercianții și industriașii pregătesc o mare demonstrație la Iași

### pentru salvarea vieții economice

#### Convocarea parlamentarilor — Un demers la suveran

Aseară a avut loc la sediul A. C. I. o ședință plenară sub președinția d-lui N. Gheorghiadi, senatorul Camerelor de Comerț din Circ. Iași.

S'a luat în discuție chestiunea noului regim de import.

D. senator *N. Gheorghiadi*, a evidențiat situația dezastruoasă a industriei mijlocii și a comerțului în general, din cauza regimului contingentării.

D-sa a declarat că situația acestor două categorii se va agrava și mai mult prin noul sistem de import.

„Mergem spre dezastru complect—a spus d. senator N. Gheorghiadi. Se prăbușește industria mijlocie, care n'are posibilități de a importa materii prime; se îngroașă numărul șomerilor, iar comerțul de galanterie a stagnat.

In Iași și în toată Moldova, nu se găsesc comercianți care să importe materii de galanterie, căci după actualul sistem al devizelor, o cravată adusă din străinătate ar trebui vândută la noi cu 700-800 lei.

Ce este de făcut?

Situația este de așa gravitate, încât interesele politice sau de grupare trebuesc complect abandonate. Se impune o mare acțiune pentru salvarea industriei și comerțului ieșan și din Moldova.

Acțiunea aceasta trebue să pornească din inițiativă particulară. Industriașii și comercianții, ar trebui să convoace o mare întrunire publică, la care să fie invitați, toți parlamentarii.

Odată cu mișcarea intelectualilor ieșeni hotărâtă Vineri la Universitate, pentru salvarea Iașului, comercianții și industriașii sunt și ei datori să pornească o acțiune pentru salvarea vieței economice ieșene și moldovene".

Au mai vorbit d-nii S. Cristian, Ilie Mendelsohn, Iosef Iacob, Hahamu, I. L. Margon, Iosipescu, M. Kohane, M. Solomon, Kratenstein, etc.

S'a hotărât ca d. Hahamu împreună cu un industriaș neînregimentat în vreun partid politic sau grupare profesională, să se prezinte d-lui deputat I. Zippa, spre a-i cere sala Camerei de Comerț pentru mâine seară, când va avea loc o ședință intimă de pregătire a întrunirei publice.

Intrunirea va avea loc până la sfârșitul acestei săptămâni în una din sălile cele mai mari ale orașului.

Vor fi invitați d-nii senatori N. Gheorghiadi, din partea comerțului, Vihovici-Cernăuți, din partea industriei, prof. I. Botez, ca președinte al Sfatului Negustoresc, deputat I. Zippa, ca președinte al Camerei de Comert, Al. Herovanu, senatorul Camerei de Muncă, precum și toți ceilalți parlamentari ieșeni.

Cele ce se vor discuta și hotărâ, vor forma materialul unei moțiuni, care va fi prezentată M. S. Regelui, primului ministru și ministrului de industrie de către o delegație de parlamentari.

C. VLAD

# De vorbă cu Mihai II regele țiganilor

## Un stat țigănesc în Indii, pe malul Gangelui

Scenă pitorească din viața țiganilor nomazi

Cernăuți 29.—Recent a trecut prin Cernăuți „regele Mihai al II-lea al țiganilor din toată lumea", venind dela congresul romilor din Rădăuți și plecând spre Polonia.

In gară l-am văzut într'un compartiment de clasa I-a, citind o gazetă nemțească. E un bărbat elegant, simpatic, în etate cam de 50 ani.

Îi solicităm o mică convorbire, ceiace interlocutorul acceptă amabil. Aflăm astfel că regele Mihai II-lea al țiganilor este originar din Posnan (Polonia). Tatăl său, în etate de 80 ani, trăește retras la o moșie. Bătrânul Gheorghe a abdicat în favoarea fiului, deoarece lupta pentru emanciparea țiganilor cerea o energie tânără.

Congresul starostilor l-a confirmat și astfel Mihai al II-lea este azi regele țiganilor din Europa. El este și judecătorul suprem, fiind secondat de șapte „miniștri" din țările apropiate: Cehoslovacia, România, Ungaria, etc.

Mihai al II-lea e proprietarul unei fabrici unde lucrează 700 muncitori țigani.

Marele lui ideal este reclădirea statului romilor în India pe malul Gangelui.

Am mai aflat că anul viitor se va înființa și la București un liceu al țiganilor, după modelul celui din Varșovia.

*Paul Blum*


x **Contra durerilor musculare, articulare, sciatică** de natură reumatică sau gutoasă, întrebuințați **Frantz-brandwein Mentoformic Dr. Ratianu** aprobat de Consiliu Sanitar Superior. Alină durerile redând buna dispoziție. Depozit Farmacia Dr. Ratianu Iași, Cuza Vodă 48.

DOCTOR

**M. Mătăsaru**

Specializat la Paris

fost asistent de spital la Paris

Boli Interne

INIMĂ, PLĂMÂNI

și tratamentul tuberculozei pulmonare cu Pneumotorax artificial

*Str. Mărzescu 16 (parter)*

*Cons. 9—10 a. m. și 3—6 p. m.*

CAUT de urgență manicuristă. Coafor Baron, str. Elena Doamna 1.

MARE REDUCERE de prețuri la sticlărie M. Hirschensohn str. Anastasie Panu 39.

DOMNIȘOARĂ 27 ani, cultă, bună gospodină, drăguță, familie onorabilă, dotă imobil nou locuință și întregul mobilier etc.; ori venitul dela 400.000 lei, dorește în vederea căsătoriei cunoștința unui domn sănătos, fără vicii 28-40 ani existența asigurată.

Adresa: Universitate la portar p. Natalia Miha lescu, Iași.

DE INCHIRIAT în strada Sărărie No. 43 3 camere spațioase, bucătărie, camară, vitraj, grădină.

DE INCHIRIAT un apartament compus din trei camere, antret, baie, camară, bucătărie, instalații apă și lumină electrică, *str. Carol No. 11.*

**AZI la ROXY** Două filme șlagăre tot cu 12 și 8 lei

**Te iubesc deși nu te cunosc**

cu celebrii artiști Willy Forst și Magda Schneider

Al doilea film **INSPIRAȚIE cu Greta Garbo**

*Micky și Jurnal Pathe completează programul*

*Același program duminecile de Sâmb. și Duminică cu 8 și 6 lei intr*

# ULTIMA ORĂ

## Agresiune nocturnă

### la cimitirul Sf. Vasile

Un caz ciudat s'a întâmplat astă noapte la cimitirul Sft. Vasile. Pe la ora 2 noaptea, paznicul Vasile Scheianu a fost trezit din somn de 3 inși, care i au spus că vor să viziteze niște morminte.

El le-a permis intrarea, însă vizitatorii s'au năpustit asupra paznicului. De frică el s'a ascuns în casă și atunci i s'a legat ușa cu o sârmă, pentru a nu mai putea părăsi odaia.

Unul dintr'inșii a zmuls o cruce depe un mormânt, spărgând geamurile locuinței portarului. El a fost ținut sechestrat câteva ceasuri și deabia în zori de zi un trecător i-a desfăcut sârma dela uș.

Cazul a fost adus la cunoștința poliției, care a început cercetări, pentru a stabili dacă e vorba de o răzbunare, sau de o farsă de prost gust.

REP.

*Intrunirea de ieri*

## Pentru federalizarea asociațiilor ieșene

### ale funcționarilor particulari

Funcționarii particulari grupați în soc. „Generala" au ținut ieri dimineață o întrunire la sediul din str. Lăpușneanu.

Au participat numeroși funcționari de toate categoriile, reprezentând diferite societăți.

Intrunirea a fost prezidată de d. Stan Buotz, președintele „Generalei". După un cuvânt de deschidere rostit de prezident, a vorbit d. M. Cohn, secretarul general al societății, care a tratat chestiunea federalizării. Vorbitorul a arătat că din cauza desbinărilor între funcționari, este imposibilă acțiunea contra nerespectării legilor.

In concluzie propune federalizarea necondiționată a tuturor asociațiilor de funcționari.

A luat apoi cuvântul d. Ilie Finchelștein din partea Uniunei funcționarilor, promițând sprijinul societății pe care o reprezintă, dacă se admit unele puncte de vedere ale Uniunei funcționarilor.

Din partea funcționarilor de bancă și birou a vorbit d. Reichman.

La urmă, funcționarii au redactat o moțiune de protest contra nerespectării legii și a indolenții organelor de control.

S'a hotărît ca congresul general al societăței „Generala" să aibă loc la Iași la 8 Decembrie, cu care prilej se va inaugura biblioteca societății.

*

Eri la prânz o delegație de salariați s'a prezentat d-lui chestor Stamboliu, arătând că nu se respectă repauzul duminical.

D. Stamboliu a promis că va lua măsuri.

z. dessm.

ȘTIRI POLIȚIENEȘTI

## O copilă bolnavă, părăsită de mama ei

### Cazul din str. Brătianu

D. Mendel Silberman din str. I. C. Bratianu 159, a reclamat poliției că acum câteva zile a închiriat o cameră unei femei necunoscute, care locuia împreună cu copila ei. Eri dimineață însă, mama a dispărut dela domiciliu, lăsând fetița în voia soartei.

Intrucât copila este atinsă de alienație mintală, d. Silberman a cerut ca fetița să fie internată în spital.

**Jaf.** — Astă noapte locuitorul Vasile Balan din str. Petre Schiopu a fost atacat pe puntea părâului Nicolina de 4 indivizi, care l-au bătut și i-au furat 1000 lei.

— Tânăra Zenobia Burcă din serviciul restaurantului „Viorica" din piața Sft. Spiridon, a reclamat că a fost jefuită de o prietenă a ei, care i-a furat un palton cu blană și bani.

— Din curtea d-lui Haim Herșcovici din str. Armeană 2 s'a furat un butoi cu scrumbii.

**Diverse.** — Au fost deferiți poliției Vasile Hubic din str. Morilor 13, surprins în ograda d-nei căp. Marinescu din fundacul Lozonschi 2; și Gavril Ciubotaru din com. Strășeni (Lăpușna), găsit dormind aproape gol în str. Sft. Lazăr.

REP.

## Două nunți cu scandal

### astă noapte, în localitate

Astă noapte s'au înregistrat scandaluri la două nunți celebrate în localitate. Prima la școala „Steaua" din str. Anastasie Panu, unde după miezul nopții s'a iscat o ceartă între un invitat, comerciantul Tobias Kahane din str. Costache Negri 23, și câțiva chelneri.

Cearta a degenerat apoi în bătaie, în toiul căreia d. Kahane a fost lovit de chelnerii M. Șmilovici, din fundacul Panduru 4, Leon Goldștein din str. Doi Băeți 8 și B. Bercovici

Petrecerea a fost provizoriu suspendată, chemându-se la fața locului un polițist care a condus pe cei 3 chelneri la comisia IV-a, unde se fac cercetări.

*

Un alt scandal s'a întâmplat la o nuntă în Tatarași.

In casa locuitorului Gh. Babalău din str. Romană 7, se serba căsătoria fiicei acestuia. In toiul mesei a pătruns în casă un anume P. Tarcaru din Bulev. Brătianu 30, care a protestat împotriva faptului că n'a fost chemat și el la nuntă. Apoi a stricat câteva geamuri, câteva pahare și... buna dispoziție a nuntașilor. Poliția a început cercetări.

## Destăinuire senzațională

### în chestiunea asasinării lui Dollfuss

*Praga 29. — Ziarul oficios al social-democraților germani din Cehoslovacia, publică afirmația juristului Fritz Kreisler cum că Dollfuss, fostul cancelar al Austriei, n'ar fi fost ucis de Planeta în condițiile arătate.*

*Asasinatul s'a comis în alte împrejurări, iar ministrul Fey ar putea da lămuriri interesante, întrucît cunoaște întregul mister al crimei.*

x Azi dimineață s'au întors dela manevre trupele Reg. 13 Dorobanți.

## Teroriștii croați sînt expulzați din Anglia

Londra 29. — Poliția londoneză a stabilit că majoritatea teroriștilor croați aflați în Anglia, au venit cu pașapoarte ungurești.

In urma descinderilor făcute, peste 100 croați au fost expulzați din Anglia, pentru activitate suspectă. In acest fel, secțiunea «Ustava" din Anglia a fost complect distrusă.

Poliția a luat deosebite măsuri de pază în vederea solemnităților la căsătoria prințului George cu prințesa Marina.

**Alte arestări**

Sofia 29.—Teroriștii macedoneni Drancov și Nancev au fost arestați și aduși ieri la Sofia. Ei au fost predați justiției militare.

*

Din Constantinopol se anunță că autoritățile turcești au arestat pe șeful revoluționarilor macedoneni Ivan Mihailov. Guvernul bulgar a cerut extrădarea lui.

*

Viena 29—Autoritățile franceze au făcut un demers la guvernul austriac, cerînd extrădarea teroristului Bercevicz, amestecat in atentatul dela Marsilia.

**In Jugoslavia**

Belgrad 29.— D. prim-ministru Uzunovici continuă tratativele cu fruntașii opoziției d-nii dr. Macek, Koroșetz și Spacho, în scopul realizării unui guvern de uniune națională.

## INFORMAȚIUNI

x *Din mila lui Dumnezeu, n'avem febră tifoidă la Iași. Sînt la spitalul de izolare, în tratament, foarte puține cazuri mai vechi. De mult timp nu s'a semnalat vre-un caz nou.*

*Totuși, serviciul sanitar are plăcerea sadico-științifică de a continua cu inocularea elevilor împotriva tifosului.*

*Noi credeam că-i destul dacă bem olor în loc de apă.*

x Contrar celor anunțate de unele ziare, sfințirea catedralei de la Bălți nu se va face de cât în prezența M. S. Regelui, în primăvara viitoare, în ziua de Sf. Constantin și Elena.

x *D. ministru de interne Ion Inculeț a sosit ieri dimineață în localitate. D-sa a primit în cursul zilei de ieri mai mulți fruntași liberali, la locuința d-sale din strada Pojărniciei.*

*Astăzi d. ministru Inculeț vizitează palatul „Vieții Românești" din str. Alexandri, pentru a lua o hotărâre definitiă cu privire la mutarea chesturii.*

x La institutul antirabic a fost internată d-na Lenuța Munteanu originară din Iveștii-Tecuci. Acum câteva zile ea a venit la Iași și a fost mușcată de un câine turbat. Iar eri pe când se afla la hotel „Palace", i s'a făcut rău și a trebuit să fie internată la institutul antirabic.

x Organele de siguranță au stabilit că nucleul comunist descoperit recent la Vaslui, era condus de tânăra Ida Felix din Iași.

x Am relatat drama dela Fălești (Bălți), unde doctorul Măgureanu și-a împușcat soția din imprudență.

Acest caz este cercetat sub toate laturile, întrucât a sosit la Parchetul Bălți un denunț anonim, prin care se aduc unele acuzațiuni d-lui dr. Măgureanu.

x **Rectificare.**—In articolul „Cetatea Sfântă", de d. M. Duff, apărut în numărul de Sâmbătă, s'au strecurat unele greșeli.

Astfel, în col. II-a, rândul 10, s'a tipărit „biciuind *meleagurile* așezărilor omnești" în loc de „biciuind *nelegiuirile* așezărilor omenești".

Iar in col. IV-a, fraza care începe în rândul 14, trebuie cetită astfel: „Profetul slobozit, respinge favorurile oferite de cotropitor, se amestecă cu poporul pe care-l îndeamnă să nu părăsească solul străbun, căci dominația babilioneană nu va ține mai mult de 70 ani, o prevedere de uimitoare precizie care se îndeplinește întocmai".

DE INCHIRIAT domn serios cameră elegantă, parchet, teracotă, cartier boeresc. Adresa la ziar.

## Aniversara Reginei Maria

Azi dimineață s'a oficiat la Mitropolie un te-deum cu prilejul zilei de naștere a M. S. Reginei Maria care împlinește 59 ani.

Serviciul religios a fost făcut de un sobor de preoți ai catedralei.

Răspunsurile au fost date de corul metropolitan dirijat de d. Popovici.

La această solemnitate au luat parte șefii autorităților civile și militare, precum și mult popor.

După serviciul divin, s'au trecut în revistă trupele.

*

I. P. S. S. Mitropolitul Pimen, a trimis M. S. Reginei Maria următoarea telegramă.

Majestății Sale Regina Maria

„Rog să primiți respectoasele mele felicitări cu prilejul sărbătoririi zilei de naștere a Majestății Voastre".

*PIMEN*

Mitropolitul Moldovei și Sucevei

## Contra cartelurilor industriale

București 29. — In cel mai apropiat Consiliu de miniștri se va discuta chestiunea cartelurilor industriale.

Guvernul e hotărât să obție o ieftenire considerabilă a mărfurilor fabricate în țară, — ieftenire care să meargă până la 40 la sută.

Se va examina și modalitatea ieftenirei mărfei importate.

## Agresiune

### contra unui învățător

Asociația învățătorilor din Vaslui a sezisat inspectoratul școlar din localitate că învățătorul Teodor Ciubotaru a fost victima unei agresiuni din partea inginerului Vladescu din serviciul Statului. Inginerul ar fi instigat și pe unii locuitori împotriva învățătorului.

Asociația cere inspectoratului să intervie pentru soluționarea acestui caz.

## Condamnări

### în Germania

Berlin 29. — La Dortmund au fost judecați 127 comuniști, pentru complot contra Statului.

78 au fost condamnați la muncă silnică pe termene variate; 45 la închisoare; unul a murit în timpul procesului; 3 au fost achitați.

x **Crema Miraculoasă** distruge petele de pe obraz, albește și catifelează pielea, dându-i o finețe deosebită și un parfum delicios. Depozit Farmacia Dr. Ratianu, str. Cuza Vodă 48. Se trimite contra ramburs ori unde se cere.

x *Secții de Limba Engleză* pentru Doamne și Domnișoare (începătoare și înaintate), se vor preda la *Asociația Creștină a Femeilor*, str. Dancu 1.

Inscrieri se primesc zilnic dela 5—7 p. m.

x Dl. Gh. Bratianu a sosit azi la Iași.

x Azi la ora 5 p. m. începe la București conferința băncilor de emisiune ale statelor din Mica Antantă, în vederea unei colaborări financiare.

## Informații

x *La Chișinău* a fost arestată o bandă de țigani nomazi cari se ocupau cu jafuri.

Asupra unuia s'a găsit suma de 100,000 lei și bijuterii de valoare.

x Eri după amează a avut loc inaugurarea noului local al societății „Caritas-Humanitas" din str. Hagi Lupu.

Au vorbit d-nii M. Rozenblat președintele Societății, rabinul H. Rabinovici, Zaharia Weiss, J. Bembasat, Fred Șaraga, Leon Leibovici, Liebling și alții.

S'au făcut unele donațiuni.

## Groaznic accident de avion la Iași

### Procurorul Cogălniceanu și un ofițer au murit

**O groaznică nenorocire s'a produs astăzi la aerodromul Abator.**

**La ora 10 dim. o avionetă „Smith" condusă de ofițerul-aviator Perial din Cernăuți, și avînd ca pasager pe procurorul Horia Cogălniceanu dela Trib. Iași, pornise într'un zbor de agrement.**

**La o mică înălțime, avionul a avut o pierdere de viteză și s'a prăbușit pe aerodrom.**

**Aparatul a fost distrus iar pilotul cît și procurorul Cogălniceanu răniți foarte grav.**

**Victimele au fost transportate în grabă la spitalul Sf. Spiridon.**

**Ni se comunică, în ultimul moment, că ambele victime au încetat din viață**

x *Astăzi dimineață a avut loc solemnitatea deschiderii cursurilor la Universitatea din Iași.*

*S'a oficiat un serviciu religios de către părintele prof. Valeriu Iordăchescu, după care a luat cuvîntul d. rector Traian Bratu, arătînd nedreptățile ce se fac Universității ieșene.*

DE INCHIRIAT domn serios, aproape de centru, un dormitor cu salonaș, elegant mobilate, acces la bae, loc ordonanță. A se adresa la ziar.

ABSOLVENT al școalei de Meserii cunoaște orice *instalație de lumină și calorifer;* caută post de mecanic sau intendent. A se adresa la ziar


SALON DE MODE
**GISELLE**
STR. SĂULESCU 2
a adus ultimele noutăți de modele, pălărioare, sezonul de iarnă.
Prețuri extrem de reduse


## Un ceferist înjunghiat

Chișinău 29. — La spitalul județean din localitate a fost internat ceferistul A. Totaru, având 26 răni provocate cu un cuțit.

Ceferistul a fost înjunghiat de niște tovarăși la un chef.

## Fiscul scoate în vânzare o sinagogă

Chișinău 29. – Enoriașii evrei din suburbia Guțuleasca, au adus la cunoștința justiției că localul sinagogii lor a fost scos în vânzare de un perceptor, pe motivul că nu s'ar fi achitat impozitele.

Cazul a provocat senzație, întrucât este prima oară când se scoate în vânzare clădirea unei sinagogi.

Cor.

încape acest nou ambalaj plat. El conține 10 tablete de Pyramidon, menite să vă vină în ajutor împotriva durerilor de cap și a oricăror indispoziții... cu Crucea Bayer
BAYER
Pyramidon
Pyramidon la toate farmaciile


## ORA 1

## Un complot în Bulgaria

### Arestarea a trei foști miniștri

*Sofia 29.—S'a descoperit un complot contra guvernului. Trei foști miniștri au fost arestați.*

*Domnește impresia că Bulgaria se află în fața unor grave evenimente.*

## Hitler, șeful bisericii din Germania

Berlin 29. — Hitler pregătește un decret, prin care va proclama biserica națională.

Hitler se va decreta șeful bisericii.

## Intrevederea Tătărescu-Dinu Brătianu

*Buc. 29.— D. Dinu Brătianu a avut întrevederi cu câțiva fruntași liberali.*

*Probabil astăzi se va produce mult așteptata întâlnire Dinu Brăteanu-G. Tătărescu*

DIVERSE

— La București a isbucnit un incendiu la depozitul de cherestea P. Colin din Obor.

A ars o mare cantitate de materiale.

— In satul Giuvenila (Dobrogea) mai mulți soldați veniți la manevre, au fost jefuiți de efecte și arme, fiind lăsați în trupul gol.

Hoții au fost apoi prinși.


**Magazinul CAUCAZ**
DIN STR. ȘTEFAN CEL MARE 68 (*casele Daniel*)
este totdeauna bine asortat în specialități de cafea și delicatese proaspete. PREȚURI REDUSE

**„LA WALDMAN"**
ANASTASIE PANU 35
colț, vis-a-vis de Hală
Asortat cu lână pentru pool-owere de iarnă și sport. Depozit special în lânurile marca „Pingouin" franceză. Angora, Angorex, Sibirien, Suissse, Ecossais etc. *Vatelină* pentru paltoane. Etamină, modele pe etamină și canva. Bumbac pescăresc cu kgr. Macramé, coton Macco pentru filé de Bonfamuri. Croșete, andrele și toate articolele de mercerie. Furnituri de croitorie. Lână pentru covoare toate torsiunile.
Pentru eleve și ateliere rabat special.
Mărfuri garantate. Prețuri eftine.

**Elegant și modern** vă îmbracă Croitoria **„La Lumea Elegantă"** (vis-a-vis de Mitropolie, sub conducerea d-lui IANCU ȘULIM atât croiala cât și lucrul este confecționat de d-sa.

DOCTOR
**SOLO SCHREIFEL**
BOLI INTERNE, PIELE
*Venerice, syfilis*
Raze Ultra Violete
Diatfermie
consultă zilnic între
*7—10 dim. și 2—9 seara*
**Str. Anastasie Panu 70**
(vis-a-vis de Palatul Administrativ)

DOCTOR
**I. SCHWARTZMAN**
Fost asistent al clinicei din Paris
Boli interne și de copii
Specializat în boli de inimă, plămâni și rinichi.
Diagnosticul afecțiunilor de inimă cu aparatul Electro-cardiograf.
Tratamentul tuberculozei pulmonare cu pneumothorax artificial
Tratamente radicale pentru varice, eczeme și ulcer varicos
Consultă între 4—7
Str. Căpitan Păun 10. Telefon 11

AVOCAT
**H. GHERNER**
s'a mutat în
*strada Arcu No. 11*
Cons. 8—10 a.m. și 8—9 d.a.

**SE CAUTĂ**
GRĂDINAR SERVIT la vila Bădăreu de la Copou. Eventual tovărășie afacere în mare.

**Cetiți zilnic ziarul „Opinia"**

x Comandați clișee la ziarul „Opinia".

ANUL XXX No. 8261

2 (doi) lei exemplarul

MERCURI 31 OCTOMBRIE 1934

# OPINIA

Ziar popular cotidian

ABONAMENTE

Lei 600 . . . . pe un an
„ 300 . . . . . „ 6 luni
„ 150 . . . . . „ 3 „

ATELIERELE TIPOGRAFICE

IAȘI. — STR. LĂPUȘNEANU 37

**Premii Gratuite**

**Bon No. 32**

OPINIA

IDEI ȘI FAPTE

## Agitația în jurul noului regim vamal

Noul regim al importului și exportului cu făurirea căruia d. Manolescu-Strunga și-a inaugurat activitatea la Ministerul de industrie și comerț, a avut darul să stârnească nemulțumiri mari în rândurile industriașilor. Se vorbește insistent despre o eventuală prăbușire a industriei și a comerțului românesc; se dă ca fapt sigur sistarea lucrului la fabrici din pricina îngrădirilor la importul materiilor prime.

Ce e drept, dispozițiunile cuprinse în acest regim, marchează o nouă directivă în viața noastră economică. Fiindcă autorul decretului-lege în chestie și-a propus se comprime—la minimul posibil—importul, nădăjduind că astfel va reuși să intensifice la maximum posibil-exportul.

Și într'adevăr, în articolele 1 și 2 din acel decret se precizează clar că importul nu va putea în nici un caz trece peste 60 la sută din valoarea exportului efectuat.

— Dorești să introduci în țară mărfuri străine în valoare de 60.000 lei? — spune ministrul, către industriașul cutare. — Nu mă opun; dar îți cer numai să facilitezi vânzarea produselor românești pentru suma de o sută mii lei. Căci nu mai vreau să tolerez ca produsele muncii noastre agricole să putrezească din lipsă de cumpărători, iar noi să continuăm să facem vânzare producătorului de bumbac din Brazilia, fabricantului de mașini din Germania și depozitarului de parfumuri, pudră și roș de buze din capitala Franței!

Este logic și mai ales patriotic acest punc de vedere. Puși în fața unei intoleranțe economice a străinilor, trebuie să luăm măsurile cuvenite de apărare; trebuie să activăm cu orice preț exportul produselor noastre.

Mai trebuie însă un lucru — și aici dreptatea este incontestabil de partea industriașilor și a comercianților, importatori de mărfuri străine. Ne referim la detestabilul sistem birocratic de la noi, la acel sistem nenorocit care anihilează efectul celor mai salutare inițiative.

Să se procedeze cu tact, cu înțelegere și mai ales cu cinste. Să nu existe favoruri excepționale pentru două-trei întreprinderi mari care, posedând lichid suficient, ar putea acapara la un moment dat tot importul. Ci dreptatea să domnească la ministerul de resort. Pentru că ori cât de mult am dori să putem exporta toate produsele noastre, n'am vrea totuși să fie lezate interesele unei categorii destul de numeroase de contribuabili. Case de comerț distruse, fabrici închise, mii de muncitori lăsați pe drumuri în pragul iernii,— prețul acesta ne-ar părea și nouă exagerat.

I. L. BASARABEANU

## Goana după noroc

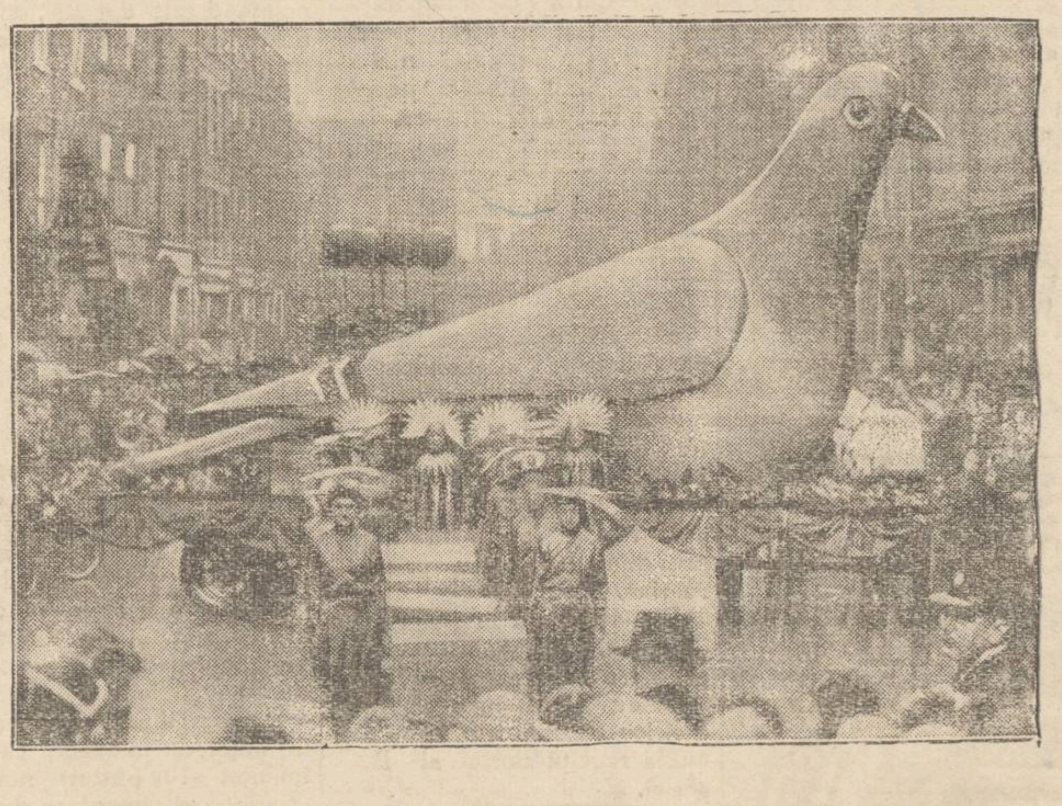

In Irlanda s'a lansat noua loterie de stat într'un mod original. Un cortegiu de femei plimba pe străzi un hulub uriaș de carton (cum se observă în clișeu). Hulubul este simbolul fericirii și al vieții pașnice. Subt îndemnul acestui simbol, femeile vânzătoare plasează pe străzi biletele de loterie.

## De la Ștefan cel Mare la Georgel Mârzescu

*In revista „Parlamentul Românesc" a apărut un comentar privitor la monumentul lui G. G. Mârzescu.*

*Fiind vorba de o chestiune ce interesează Iașul, ne facem o datorie de a împărtăși ieșenilor, cu titlu de document, acest comentar, fără a ne însuși, bineînțeles, toată ținuta autorului.*

*Iată articolul în chestiune:*

Fericiții moștenitori ai puternicei organizații liberale ieșene, n'au găsit un mai nimerit mijloc de a-și manifesta recunoștința, oarecum postumă, pentru dispariția prea timpurie a lui Georgel Mârzescu, decât să-i ridice bunului ieșan o statue de opt metri înălțime, și să o plaseze — știți unde? — chiar în fața vechiului palat domnesc al Moldovei, unde de câțiva zeci de ani, își permite să stea singur pe un cal mărunt, Ștefan cel Mare!

Inchideți, vă rog, ochii o secundă — așa cum au făcut desigur fără voe și marii viticultori din fruntea Iașului „intelectual" de astăzi, când au luat istorica hotărâre — și admirați frumoasa lecție de istorie comparată a perspectivei:

Deoparte, Ștefan cel Mare și Sfânt, ziditorul minunatelor biserici și mânăstiri de veșnică mândrie românească; ctitorul Moldovei în granițele ei eterne, dela Nistru și Seletin, de [illegible] Hotin; luceafărul politic, militar, diplomatic și organizator; cea mai strălucită întruchipare a geniului românesc, privind spre Suceava istorică; o mică statue ce nu trece de 3 jum. metri cu soclu cu tot (e drept însă că e una din cele mai frumoase ale marelui Fremier).

Iar de altă parte... Mârzescu Georgel simpaticul ales al opoziției colegiului al doilea antebelic și fost ministru postbelic, în strivitoare poză monumentală de opt metri, fără soclul care va avea încă odată pe atât.

Ce ar zice Mârzescu, cunoscut prin moldovenescul său bun simț, despre această incomparabilă inconștiență, dacă ar mai putea grăi, — nu e greu de bănuit. In orice caz, ceeace e sigur, e că vijelioasa și eroica istorie a neamului moldovenesc impune categoric ca în piața palatului voevodal, în jurul eroului legendar Ștefan cel Mare și Sfânt, să fie rânduiți nu simpli foști miniștri din noua Românie, ci eroi adevărați din trecutul neamului nostru.

Un Bogdan descălicătorul, un Alexandru Cel Bun, dintre predecesori; un Petru Rareș, Vasile Lupu sau Dimitrie Cantemir dintre urmași, și s'ar cuveni să nu lipsească nici mâna sa dreaptă, vestitul hatman și portar al Sucevei, Luca Arbore.

Aceștia. Poate și cronicarii timpurilor lor și nimeni alții.

Iar pentru oamenii de cultură și politică din jurul ultimului război, în Iașul tuturor sacrificiilor, se pot găsi și alte piețe; și poate chiar și pro[illegible] falnic trecut, pentru acei de care ne leagă prea evidente datorii de o prea terestră și actuală recunoștință.

I. P.

## Actualități

**Țăranii și medicii**

*D. dr. Bulău, neobositul inspector sanitar al Moldovei, a făcut constatarea că populația satelor a început să abandoneze superstițiile și leacurile băbești, în ce privește sănătatea. Țăranii au căpătat încredere în medici.*

*Foarte îmbucurător.*

*Dar chestia este: medicii au căpătat dragoste și devotament pentru țărani?*

*Vorbim de medici sanitari de la sate. Și anume credem util să se știe dacă, în circumscripțiile rurale, se acordă sătenilor gratuit, consultațiuni și medicamente,— așa cum ar trebui să se facă. Dacă se împarte gratuit, chinină suficientă, pentru combaterea malariei. Sau dacă nu cumva unii agenți sanitari iau bani pentru chinina care-ar trebui să se distribue gratis.*

*Aceste lucruri am vrea să le știm. Din simplă curiozitate...*

**Un nou cimitir**

*E vorba să se înființeze un nou cimitir la Iași, în cartierul Păcurari.*

*De atâta mai are parte Iașul. De cimitire, în care să-și îngroape ultimele iluzii. Și în definitiv, Iașul întreg a ajuns un vast cimitir!* **Lr.**

## Primarul din Sampigny și moartea lui Poincaré

Regretatul om politic francez Raymond Poincaré era bun prietin cu primarul din localitatea sa natală Sampigny. El venia dese ori acolo și se întâlnia cu vechiul său amic, care era primar de aproape 30 ani.

Zilele trecute, după moartea lui Poincaré, primarul din Sampigny și-a prezintat demisia. El a declarat că acceptase să deție locul de primar numai din dragoste pentru Poincaré, căruia i-a promis că va păstra acest post atâta timp cât i-o va cere.

Acum primarul se consideră degajat de obligație și vrea să se mute la Paris.

## ARIPI FRÂNTE...

### Prietinul nostru Horia Cogălniceanu

Meseria cotidiană a ziaristului îl deprinde cu toate accidentele vieții. El devine un fel de chirurg al profesiunii și rămâne rece, calm, în fața sângelui țâșnit din tot felul de evenimente. Idea o crimă, încă un atentat, încă o catastrofă...

Și totuș sânt nenorociri care trec peste această linie rigidă a meseriei. Sânt tragedii, care prin greutatea durerii imediate, ne tulbură adânc, ne tulbură puternic. Ele se scriu cu emoția noastră și se tipăresc în sufletul nostru. Accidentul stupid de ieri, întâmplat pe aerodromul local, face parte dintre acestea.

Știrea a umplut brusc redacția noastră de un fior ascuțit de emoție. Au murit procurorul Horia Cogălniceanu și pilotul Perial.

Nu se poate; abea i-am văzut ieri, alaltăieri, pe stradă, în tramvai, la teatru, plini de viață, plini de tinereță. Nu se poate!

Și totuș...

Fiecare purtăm moartea cu noi. Ea doarme în noi și se poate trezi năprasnic în orice clipă. Parcă nimic nu trăește mai sigur și mai etern decât moartea!

*

Pe aviatorul Perial nu l-am cunoscut decât din măestria [illegible] unul din cei mai destoinici piloți din țară. Iși îndeplinea activitatea cu pasiune, cu voluptate. Era un pătimaș al văzduhului, pe care-l înfrunta temerar în zboruri primejdioase. Și a murit absurd într'o plimbare măruntă, obscură, parcă din răzbunarea destinului, care vroia să deie îndrăznelii și bărbăției o lecție crâncenă.

Dar mai absurd și sălbatic pare sfârșitul magistratului Cogălniceanu. Prietin al aviatorilor, venia dese ori pe aerodrom, figurând ca pasager în zboruri scurte de agrement. Era parcă o pasiune simbolică, reflectând cealaltă ascensiune, cu aripele meritelor proprii, în viața socială.

Horia Cogălniceanu era de mulți ani un prietin statornic al familiei noastre gazetărești. Vizitele sale la „Opinia" ne procurau totdeauna momente de sinceră satisfacție, fiindcă ne venia un musafir de veritabilă calitate sufletească și intelectuală.

Răsfoind amintirile, îl regăsim ca student, înalt, tânăr, cu privirea visătoare și romantică ce trăda un suflet delicat, sensibil. A intrat în redacție modest, aproape sfios. Era prima vizită; primul articol. Un articol despre tinereță, despre dragoste și iluzii. Ce bine se potrivea textul cu autorul!

Căci Horia Cogălniceanu, tânărul cu figură de bărbăție, magistratul cu precepte metodice și reci, a fost și a rămas în fond un sentimental. Avea în sufletul său accente ce vibrau puternic, în mijlocul naturii poetice, la cântecul unei păsărele sau la atingerea unei [illegible] Era un culegător de emoții estetice, pe care le aduna din manifestări de artă sau din cărți interesante, despre care vorbia cu pasiune cinstită. Și la fel îl emoționau și-l înduioșau simțit, durerile din viața de toate zilele, zugrăvind în articole elocvente scene sugestive din nesfârșita colecție a dramelor omenești.

Acum câteva luni, Horia Cogălniceanu a descris mișcător în coloanele „Opiniei" tragedia pilotului Cucer, mort într'un accident de avion. Cine și-ar fi putut închipui că la acel articol soarta îi va răspunde acum cu atâta crâncenă ironie?

Iar mai de mult, Horia Cogălniceanu, tot în „Opinia" noastră, și-a publicat câteva impresii de zbor, colorând pitoresc poezia azurului. Cine ar fi putut bănui că într'o zi azurul îi va arunca ingrat zăbranicul negru?

Dela începutul activității până în ultima clipă, Horia Cogălniceanu a însemnat o pildă pentru cei ce l-au urmărit și o explicație pentru cei ce cred în valorificarea meritelor. Muncă onestă, talent real, caracter nobil, suflet generos și-au frânt aripile în plină ascensiune și s'au amestecat printre sfărâmăturile moarte de avion.

De ce întotdeauna soarta lovește în cei mai buni?

I. BERG

## Un proces interesant

### în jurul atentatului dela Marsilia

Un proces interesant în legătură cu atentatul de la Marsilia, urmează să se judece la Londre.

O prezicătoare anume Maya Gilbert în reclama făcută recent arată că ea a prevestit asasinarea unui cap încoronat. Dupa câteva zile, altă ghicitoare din Londra anume Sarynah Hall a publicat în ziare o reclamă, în care susținea ca ea a fost singura vizionară, care a prezis atentatul de la Marsilia.

Prima prezicătoare s'a simțit prejudiciată de această înștiințare și s'a adresat justiției, cerând despăgubiri de la concurenta ei. Iată deci cum atentatul contra regelui Alexandru a putut provoca un proces între prezicătoare.

## DIN TOATA LUMEA

***La ora 2 noaptea.*** — Un grup de partizani ai lui Bachus au înființat la New-York un club denumit „clubul șampaniei". Membrii și-au luat un angajament original: să consume câte un pahar de șampanie în fiecare noapte la ora 2.

In acest scop s'a tocmit un intendent la club, care are însărcinarea ca înainte de ora 2 noaptea să cheme la telefon pe toți membrii și să le spuie: „Nu uitați să beți paharul cu șampanie".

Partizanii acestei băuturi au pregătit pe noptieră sticla cu șampanie. Iar după ce beau un pahar, anunță clubul că și-au făcut datoria. Intendentul notează într'un registru persoanele care au răspuns la telefon și cele care au fost absente.

Ocupație... americănească

*

***Omul de metal.*** — La un circ din Londra provoacă senzație un atlet uriaș anume Jack Parras, poreclit „omul de metal". Acesta are puterea de a-și contracta mușchii în așa mod, încât trupul devine tare ca piatra.

Atunci atletul poate fi lovit cu ciocane sau cu drugi de fier, fără a simți vreo durere. „Omul de metal" atrage astfel un public numeros, care găsește o ciudată distracție la acest gen de spectacole.

*

***Haina electrică.*** — In vederea iernei, o fabrică germană a lansat un costum special denumit „haina electrigă". Această haină are într'un buzunar o baterie electrică, cu fire răspândite în căptușeala costumului.

După câteva minute bateria încălzește toată haina, după care aparatul electric e oprit. Căldura se menține câtva timp și când e nevoie, bateria este pusă din nou în funcțiune.

In felul acesta haina e foarte călduroasă și plăcută în zilele aspre de iarnă.

*

***Mortul cu trei sicrie.*** — Un caz curios s'a înregistrat la cimitirul din Balboot (Canada).

Acum câteva zile a murit acolo un anume Robert Shaker, cunoscut prin atitudinile sale originale.

Conform prevederilor din testament, în mormântul său nu s'a depus un singur sicriu, ci trei cosciuge. Intr'o raclă erau rămășițele pământești ale defunctului; în alta erau hainele lui, iar în a treia diferite obiecte și amintiri, la care ținea mult răposatul.

Astfel mortul și-a luat lucrurile care i-au fost mai scumpe. Moștenitorii însă trebue să fie mulțumiți, că defunctul n'a dus în mormânt și restul averii!..

Cronica Dramatică

de WRATISLAVIUS

### Teatrul Național:

## „Tatăl"

(dramă în 3 acte de *August Strindberg*)

La interval de câte-va zile, o nouă premieră. In cursul unei singure săptămâni și la acelaș teatru *Shav* și *Strindberg!* După satira marelui irlandez, una din dramele cele mai puternice din opera lui *Strindberg* dramaturgul cel mai de vază al Suediei și oarecum oponentul celuilalt nordic de geniu—*Henrik Ibsen*. Oponent în senzul că, pe când acesta este un glorificator al femeii, *Strindberg* o prezintă în lumina cea mai defavorabilă, ca o obadă în calea bărbatului și ca un element de distrugere a avânturilor celor mai nobile ale acestuia. *Nora* și *Adolf*, *d-ra Iulia* și d-na *Alving* pilde de contrast izbitor.

Cum în toate domeniile — deci și în teatru (mai ales în teatru) opinia femeilor spectatoare contează foarte mult, ne putem explica ușor de ce a răzbătut cu atâta ușurință *Ibsen*, apologetul femei și de ce a întâmpinat și întâmpină încă rezistență detractorul *Strindberg*.

Așa fel încât una din cele mai puternice drame ale sale — *„Tatăl"*, se prezintă abia acum — aproape cincizeci de ani după apariție, ca o noutate pe scena teatrului nostru.

Deși ne am ocupat aci atât înainte cu 14 ani de drama azi reactualizată (cu prilejul interpretării rolului titular de către *Ion Manolescu*) cât și acum vre-o 6-7 ani, când l'am văzut pe marele tragedian *Baratof*, ne vom îngădui totuși o scurtă oprire. Cu atât mai mult cu cât ea conține pe lângă o complectare, dar o revizuire a unei păreri sugerată de acele spectacole.

Pe când atunci noi o priveam pe *Laura* ca pe un fel de încarnare a răutății și pe *Adolf* ca pe simbolul bărbatului-victimă, noi azi înclinăm să acordăm circumstanțe ușurătoare soției căpitanului *Adolf*. In primul rând pentrucă nici-unul din ei nu e un tip reprezentativ, în senzul că majoritatea oamenilor sunt la fel. Dimpotrivă. Amândoi sunt excepții. Bărbatul e sub dozat în ce privește voința, e nergia și atitudinea clară în viață, iar femeia e supra înzestrată. Unul se prezintă cu minus, altul cu plus în raport cu nota obișnuită. Intre aceste două elemente atât de nepotrivite, un conflict e inevitabil și sorții luptei îi putem prevede de la început.

Cum de și-au putut duce calvarul timp de decenii și n'a izbucnit furtuna nimicitoare cu mult înainte, rămâne o enigmă, pe care motivul adus de *Strindberg* n'o explică decât în parte.

Destrămarea în sufletul lui *Adolf* era deja ajunsă la nota vecină cu distrugerea totală când a reușit lovitura finală și decisivă: viermele îndoielii strecurat abil în inima lui Adolf.

Obiectul ultimei dihonii e educația *Berlei*, unicul copil al acestei căsnicii nenorocite. Tatăl ateu se opune cu îndârjire la continuarea infiltrării misticismului în sufletul copilului, și vede singura soluție în internarea ei într'un pensionat citadin. Mama e de părere diametral opusă. Pentru a obține victoria, ea recurge la lovitura de grație: cine garantează că fata e a lui?

Ca atare el nu mai are nici un drept să-și impună voința. Aceasta constitue punctul culminant. Maltratările și nesocotirele de atâția ani (interceptarea corespondenței științifice, sabotarea cercetărilor de laborator, etc.) trec pe al doilea plan. Primează gândul nimicitor: copilul nu este al lui. Paharul debordează — *Adolf* nu mai poate rezista. Inebunește, e pus în cămașa de forță și așa, cetluit în ea — își dă sufletul.

Recurge oare o femeie obișnuită la asemenea argument? Și — inebunește un bărbat normal, când află ceva similar? Azi cu greu ne putem închipui o asemenea soluție nimicitoare. Mai ales că ideia însăși e perimată. Știe dar toată lumea că în nume-

Continuare în pagina II-a

**Priviți**

noua mea piele albă

Au trecut abea 3 zile nu mi-ași fi putut niciodată nchipui că ar putea fi atât de încântătoare

„Pielea mea era galbenă, întunecată și otilită. Aveam puncte negre uricioase, pielea mi se cojea rău și porii erau dilatați în jurul nasului, pe bărbie și pe frunte. Astăzi, pielea mea moale, albă și catifelată și tenul meu splendid sunt invidiate și admirate de toată lumea".

Ori care femeie își poate acum înălbi, îndulci și înfrumuseța ușor pielea prin simpla întrebuințare zilnică a Cremei Tokalon, Aliment pentru piele. Culoare albă (neunsuroasă), celebra Cremă de Paris. Ea se prepară din smântână proaspătă și untdelemn, combinate cu alimente astringente cari înălbesc și tonifică. Pătrunzând ușor, ea potolește iritația glandelor pielei, strânge porii dilatați și dizolvă punctele negre până ce dispar. Ea împodobește în 3 zile pielea cu o frumusețe și o frăgezime nouă de nedescris — și aceasta într'un mod ce nu s'ar fi putut obține pe altă cale. Trebuie aplicată în fiecare dimineață.

De vânzare la toate farmaciile, drogheriile și parfumeriile din țară.

Noile prețuri reduse: Crema Tokalon, culoarea albă, de la Lei culoarea roză, de la Lei 60.—.



**Sanatoriul și Clinica Chirurgicală**

# Dr. Tzaicu

**din IAȘI Str. Carol 20**

După exemplul clinicelor din marile metropole europene prevăzut cu cele mai perfecționate metode, aparate și instrumente pentru diagnosticul și tratamentul bolilor.

Metoda de anestezie pe care o suportă bolnavii slăbiți, atinși de inimă, rinichi, cu rezultatele cele mai bune.

Noua metodă de vaccinare în tratamentul reumatismului cronic cu admirabile rezultate.

Metoda HYDRODIATERMICĂ FOARTE EFICACE în eliminarea nisipurilor urinare înlăturând formarea pietrelor la rinichi.

Ingrijire de primul rang pentru toți bolnavii. Personal instruit și amabil la dispoziția bolnavilor în ori ce moment.

**Prețurile convenabile pentru toată lumea.**

Dl. Dr. Tzaicu directorul și chirurgul șef prezent în Iași locuește în Sanatoriu.

**Pregătire permanentă pentru chirurgia de urgență**

***Salvarea la dispoziție.***

TELEEON 248

# APEL

## către d-nii comercianți și industriași din Iași

**pentru opera de redresare și ajutorare a negustorilor nevoiași**

Un comitet de acțiune, alcătuit din fruntași ai negustorimei locale, printre cari se găsesc și foștii Consilieri ai Camerei din Iași, a luat inițiativa continuărei operei inaugurate de noi acum un an, când ne aflam la conducerea Camerei de Comerț, de a redresa și ajuta pe negustorii cari au ajuns la mare nevoie din cauza vremurilor.

Comitetul astfel constituit mi-a oferit patronajul acestei acțiuni frumoase și mă grăbesc a răspunde cu toată afecțiunea.

Iarna bate la ușă. Pe lângă asprimea crizei, se adaugă și asprimea frigului. Mulți comercianți, altădată în floare și cu prestigiu în orașul nostru, vor fi surprinși de vremea iernii fără o bucățică de lemn. Ei nu pot cerși. Se vor stinge de foame și îngheț și nimeni nu va cunoaște suferințele lor.

Este o datorie de solidaritate socială, a noastră a tuturor, să ne ajutăm unii pe alții. Cine știe ce se mai poate întâmpla!

Orice ajutor însă, formează un capital mai puternic decât banul, căci mai presus de toate, el constituie o datorie de conștiință.

Mulțumesc afectuos direcțiunilor tuturor cinematografelor din Iași, care, cu importante sacrificii, ne-au dat ajutor la opera mare ce ne-am impus-o.

**D-lor comercianți și industriași, vă rog călduros și foarte insistent, primiți cu multă bunăvoință comisiunile formate din colegii noștri, și dați obolul d-stră cu toată inima pentru ajutorarea celor nenorociți.**

***N. GHEORGHIADI***
Senatorul Camerelor de comerț și industrie din circ. Iași



***AZI la ROXY*** Două filme șlagăre tot cu 12 și 8 lei

**Te iubesc deși nu te cunosc**

cu celebrii artiști Willy Forst și Magda Schneider

Al doilea film **INSPIRAȚIE cu Greta Garbo**

*Micky și Jurnal Pathe complectează programul*
*Același program diminețile de Sâmb. și Duminică cu 8 și 6 lei intr*



**Palestine Maritime Lloyd Ltd. Haifa**

***Agenția Generală***

***LAZAR BERCOVICI***

***CONSTANȚA, HAIFA, JAFFA***

Prima Linie Palestiniană de Navigație între

***CONSTANȚA și HAIFA***

„RISVEGLIO" va fi numit „MOUNT ZION"
„PROGRESSO" „ „ „MOUNT CARMEL"

Plecări săptămânale în fiecare Vineri după amiază.
Biletele la toate Birourile de Voiaj


## Neînțelegerea politică dintre soți

**un motiv de divorț!**

Un caz interesant s'a întâmplat în Austria.

Generalul Iosef Karel, din garda fostului imparat Carol de Habsburg, a intentat divors contra soției sale, pe motiv de... „infidelitate politică"!

Generalul a argumentat în felul următor:

„Trăesc cu soția mea de 35 de ani și dânsa știe că sunt un monarchist. Dar ce se întâmplă? Dânsa insultă portretul lui Carol (fostul împărat al Austriei); și mai rău de cât aceasta, e o „nazistă" înflăcărată. A ținut adunări naziste în podul casei noastre, fără ca eu să știu".

Tribunalul a dat câștig de cauză generalului, ca o „lecție" pentru soțiile filo-naziste din Austria.

# D. Inculeț, ministru de interne

## despre problemele la ordinea zilei

D. Inculeț ministru de interne, a primit aseară la locuința d-sale din Iași, pe reprezentanții presei cărora le-a făcut importante declarațiuni politice.

**Activitatea parlamentară**

In ce ace privește activitatea parlamentară care va reîncepe curând, d. ministru de interne a delarat: legi vor fi puține. La ordinea zilei: reforma administrativă, legea cooperației, camerile profesionale, legea răspunderei ministeriale și bugetul.

**Reforma administrativă**

„Am anunțat principiile generale. Grija noastră este îndreptată în deosebi asupra continuității, selecționarea personalului administrativ pe bază de capacitate și studii universitare, iar mai ales asupra bugetelor comunale și județene. Satele, orașele și județele numai atunci vor propăși când vor fi stăpâne pe bugetele lor.

Proectul reformei va fi pregătit de comisiunea instituită zilele acestea. După elaborare va fi prezentat guvernului și

DI. INCULEȚ

după aceia șefilor de partide.

Am vizitat pe șefii de partide: d-nii prof. Iorga, Mihalache, mareșalul Averescu, Goga, Iunian, G. Brătianu. A mai rămas să văd pe d-nii C. Argetoianu și Gr. Filipescu.

Urmărim cu toată sinceritatea o colaborare cu toții, ca reforma să fie rezultatul consenzului tuturor.

**Skoda**

In chestia Skoda n'aș putea să vă spun multe lucruri noui. Știu că raportorul comisiei parlamentare, d. deputat Bentoiu, lucrează la pregătirea raportului. Comisia este suverană în hotărârile ei. Guvernul nu are nici un amestec în lucrările comisiunei. Dorim cu toții să se facă deplină lumină și vinovații să-și primească pedeapsa, pentru satisfacerea legilor și a opiniei publice. Cred că concluziunile comisiei vor fi supuse parlamentului încă în seziunea de toamnă și camera va decide.

**Situația în partid**

„Am asistat în ultimul timp la numeroase discuții asupra situației în partidul liberal, mai ales privind raporturile dintre șeful partidului și șeful guvernului, și reintegrarea partidului nostru cu d. Georges Brătianu.

Vă declar: n'avem nevoie de nici o reintregire. Partidul nostru are toată puterea și toate elementele necesare pentru conducerea țării. Nu se pune nici o chestiune de șefie. O avem în persoana d-lui Dinu Brătianu șeful nostru, al tuturora, necontestat de nimeni și respectat de toți. Tendința noastră este ca guvernarea actuală să reușească cât mai bine în folosul țării și al tronului.

**Manifestația de la Iași, la 4 Noembrie**

„Prietenul nostru Victor Iamandi, folosindu-se de congresul statutar al organizației din Iași, a avut buna ideie să facă o manifestație liberală în Capitala Moldovei. Îi vom da tot concursul ca manifestația să fie cât mai puternică.

**Imprumutul**

„Așteptăm un succes deplin de la împrumutul lansat. Avantagiile pentru plasarea banilor sunt evidente. Scopul împrumutului este înalt patriotic. Sumele realizate vor servi exclusiv—notați vă rog acest lucru—la înzestrarea țării și mai ales la organizarea apărării ei.

**Iașul**

Scumpul nostru Iași, orașul unirilor și al culturii, are enorme lipsuri, datoria tuturor guvernelor și a întregei țări este să fie ajutat pe toate căile. In ce mă privește, fac și voiu face tot ce-mi va sta în putință. Am cumpărat localul „Vieții Românești" unde încă în toamna aceasta vor fi instalate în mod civilizat poliția și legiunea de jandarmi-oraș.

Mi s'a spus că parlamentarii Iașului în frunte cu d-nii Iancu Zipa și Osvald Racoviță, au luat inițiativa formării unui comitet compus din toate figurile reprezentative, care va avea ca scop refacerea integrală a Iașului. E o inițiativă frumoasă care incontestabil va avea succes.

**Situația politică**

„Situația politică a guvernului este excelentă. Lucrăm cu toții fără preget la înzestrarea și refacerea țării pe toate tărâmurile: cele materiale și cele morale. Lucrăm într'o admosferă de cinste și curățenie.

Pretutindeni în țară domnește deplină ordine și liniște, dând posibilitatea muncii pozitive și guvernului și poporului.

M. ADMAR

## Vin de 120 ani

**pentru nunta prințului George**

Din Budapesta se anunță că s'au trimis la Londra 24 sticle cu vin de Tokay.

Vinul a fost expediat de una din cele mai mari podgorii din Ungaria. E vorba de un vin vechiu de 120 ani și care va fi servit la nunta prințului George cu prințesa Marina.

Din acest vin mai sunt încă 80 sticle, care sânt păstrate pentru ocazii importante.

Câteva sticle din același vin delicios au fost trimise și a nunta regelui Boris al Bulgariei.

## *Sfințire de Biserică*

Duminică 21 Oct. în com. Căprești, jud. Soroca, a avut loc o mare manifestație religioasă cu ocazia sfințirii bisericii, refăcută în vara aceasta, datorită tânărului preot Boris Gr. Chelaru, doctorand în Teologie, care desfășoară o bogată activitate pe tărâm cultural și bisericesc. Pictura și sculptura bisericei au fost executate de Sfinția Sa personal.

Au asistat delegații Prefectului, ai Episcopului, numeroase personalități, precum și un număr mare de credincioși, Sf. Sa fiind obiectul unor largi manifestațiuni datorită muncei întreprinse, reușind să învingă toate dificultățile.

Putem adauga că tot Sf. Sa pr. Chelaru a terminat clădirea unei alte biserici, în vara aceasta, în com. Prodănești-Noi; lucrările fiind evaluate la 1,400,000 lei.

Elogiile pe care i le aducem sunt cu atât mai mari, cu cât sîntem informați că Sf. Sa e preot într'un sat rusesc unde desfășoară o adevărată operă românească.

Noi cei din Moldova veche primim cu plăcere să înserăm, în câteva linii, activitatea atât de prodigioasă a preotului Boris Chelaru.

## *Informații*

*x In legătură cu transformarea chesturii ieșene în prefectură de poliție, d. I. Inculeț, ministru de interne, a declarat că, deocamdată chestura rămâne în stadiul care se află.*

*In noua sesiune parlamentară, se va aduce în discuție legea de modificare a polițiilor, cu care prilej, probabil, chestura locală va fi transformată în prefectură de poliție.*

x Ministerul Sănătății și Ocrotirilor Sociale a trimis Eptropiei Sf. Spiridon o adresă prin care să se pună de urgent în urmărire fostul casier al Maternității din Iași, învinuit pentru delapidarea sumei de 500,716 lei.

x Inspectoratul școlar a fost înștiințat de minister, că s'au înființat 10 posturi noui la școlile complimentare din regiunea Iași.

x *La Vaslui* s'a deschis Duminică Expoziția Zootehnică, în prezența d-lui ministru M. Negură.

Se remarcă interesantele specii de animale străine, expuse de d. căpitan Harles.

x Inspectorii generali medicali au fost convocați la București de către ministrul sănătății, pentru începutul săptămânii viitoare.

x JOI 8 NOEMBRIE apare marele cotidian de dimineață din Capitală **A. B. C.** sub direcția d-lui *Em. Socor.*

Ziarul apare în 12 și 14 pagini format mare și se va vinde cu 2 lei.

Abonamentele și publicitatea pentru Iași, se primesc de pe acum la administrația locală instalată în Piața Unirei (Casele Motăș).

x *O delegație de studenți* creștini, de la căminul Râpa Galbenă, s'a prezentat ieri în audiență la d. ministru I. Inculeț, căruia i-a cerut să intervie pentru repararea acestui cămin.

D. ministru I. Inculeț a promis că va depuee toate diligențele că în cel mai scurt timp căminul de la Râpa Galbenă să fie refăcut, pentru a adăposti pe studenții cari actualmente n'au cămin.


AVOCAT

**H. GHERNER**

s'a mutat în

***strada Arcu No. 11***

Cons. 8—10 a.m. și 8—9 d.a.



**Singurul prezicător**

**Grafolog și chiromant**

*care posedă cele mai vechi metode în tainele budhiste este*

***GANDHI***

incomparabil în ședințe de spiritism, magnetism și sfaturi, după calcule bine apreciate, nu după cărți, bobi, sau craiul de tobă.

*Instalat în str. I. C. Brătianu No. 99.*



**Docent Dr. V. Cerchez**

***S'a mutat***

***Pasajul Trianon***

*lângă „Opinia"*

**și dă consultații zilnice dela 2—5 și 7—8.**



***SE CAUTĂ***

GRĂDINAR SERVIT la vila Bădăreu de la Copou. Eventual tovărășie afacere în mare.



**Radio 1935**

Cele mai noi și perfecționate tipuri de

**APARATE RADIO**

s'au pus în vânzare în rate la

**Frații Hirschensohn**

**Str. Ștefan cel Mare 2 Iași**

**Toate accesoriile, lămpi și materiale în depozit.**


## „TATAL"

Cronica Dramatică
de WRATISLAVIUS

(dramă în 3 acte de AUGUST STRINDBERG)

(Continuarea din pagina I-a)

roase cazuri similare există „proba sângelui". Reacțiunea chimico-biologică se face cu atâta precizie, încât îngăduie magistratului care judecă diferendul sau reclamația, să-și motiveze hotărârea condamnatoare. Ei, dar acum 50 de ani...

Prin urmare: pe de oparte oameni anormali, pe de altă o temă perimată, căzută în desuetidine. Atunci, cum se face că *„Tatăl"* rămâne totuși una din cele mai puternice drame din tot repertorul teatrului modern? Pentrucă alături de gânditorul *Strindberg*, stă și marele technician dramaturgul extraordinar de viguros, care știe să răscolească și să captiveze publicul spectator impresionându-l puternic, nu atât prin tema pusă, cât prin vigoarea situațiilor de detaliu din care e'ădită toată opera. *„Tatăl"* continuă și azi a fi una din lucrările cele mai impresionante ale dramaturgiei moderne.

Interpretarea artiștilor noștri a fost excepțional de convingătoare.

In rolul titular d-l *Ghiescu* a reușit, printr'o dozare potrivită să nu prezinte nici un *Adolf* prea tumultuos și nici pe unul complect învins. Ci momentelor de quasi-normal le-au succedat, într'un crescendo bine dozat scenele de furie ce atinge paroxismul, vecin imediat cu distrugerea de sine. Cu alte cuvinte n'a cedat tentațiilor de supradozare care prefac rolul lui *Adolf* în rol de *„star"*. Ci a păstrat simțul gradației și cu acest chip a făcut din interpretarea eroului una din cele mai reușite dovezi ale maturității sale artistice.

Ba, ne-a amintit de o vorbă spusă nu de mult de marele actor englez *Charles Laughton*: „încă nu mă simt destul de copt, pentru a mă apropia de Shakespeare"... A preferat dl. *Ghiescu* să aștepte, până s'a apropiat de *Strindberg*.

Și, bine a făcut. Dovadă succesul de Sâmbătă seara și care a fost atât de mult aplaudat. Ba, ceva mai mult. Grație acestor juste dozări d-sa n'a impietat asupra celorlalte figuri și a dat putință excelenței artiste d-na *Angela Lungescu*, cea mai cerebrală dintre toate artistele noastre, să redeie nestânjenită și la un nivel admirabil, toată gama situațiilor în care acționează *Laura* soția căpitanului *Adolf*.

Dialogurile — adevărate dueluri între soții — eroi ai dramei, au fost redate cu o minunată precizie și cu o neobișnuită bogăție de nuanțe, făcând adâncă impresie asupra mulțimei spectatoare.

Deasemenea în nota justă de — complectare a celor doi, au fost și figura plină de resemnare și duioșie a doicei — interpretată de d-na *Gina Sandri*, care a pus o mare doză de noblețe sufletească, a toate înțelegătoare — prototipul unui suflet peste care au bătut multe ploi și viscole.

Din rolul episodic al copilei, d-ra *Petrăchescu* a făcut un tip impresionant, grație căldurei și temperamentului ei, făcându-ne să credem lupta ce se dă într'un căpșor de copil osândit să fie martor la drama distrugătoare a părinților.

Iar d-nii *Morcovescu* și *G. Popovici*, primul în rolul pastorului — fratele Laurei și al doilea în acel al medicului, au fost două elemente de sobră și veridică întruchipare a personajelor. După cum în notă agreabilă — ca dicție și ținută, s'a prezentat și un tânăr debutant — d. *Caleschi* — în rolul nu tocmai neînsemnat, al ordonanței *Nöjd*, soldatul căzut în bucluc din pricina tinereții.

Cu un cuvânt: *„Tatăl"* s'a bucurat de o excelentă interpretare, care, cu tot sumbrul temei profund dramatice, va face, credem, lungă și binemeritată serie. La care bine'nțăles că a contribuit și admirabilul decor — alb și negru, precum și toată punerea la punct, opera d-lui *G. M. Zamfirescu*.

O singură remarcă ne îngăduim — în interesul valorificării în plus a acestui excelent spectacol. In actul prim căpitanul îi oferă la plecare, cumnatului său șuba, că e ger afară. In actul doi, a doua zi, fulgeră și tună grozav.

După cât știm noi, iarna nici nu fulgeră și nici nu se aude tunetul. Să fie în Suedia altfel?

Mai ales că zgomotul e inutil și acopere din dialog. Răpăitul ploii e o suficientă încadrare a atmosferei grele și apăsătoare, inerentă dramei ce se dezvălue.

Publicul a primit drama și pe interpreți cu entuziaste aplauze.

W.


**NOVAL**

**SUPRIMĂ DUREREA**

# In jurul tragediei dela aerodromul Abator

## Impresia în oraş. La palatul de justiţie. Amintiri despre Horia Cogălniceanu

Am relatat ieri tragedia şguduitoare întâmplată pe aerodromul local, care a costat viaţa unui distins magistrat: procurorul Horia Cogălniceanu şi a unui brav pilot al aviaţiei româneşti: sublocot. Perial.

**După accident**

Tehniceşte accidentul se explică prin „pierderea de viteză", pe care ofiţerul Perial a suferit-o la o înălţime de 50 metri.

Aparatul s'a prăbuşit vertiginos, iar de subt sfărâmături au fost scoase corpurile mutilate ale pilotului şi magistratului.

Sublocot. Perial grav rănit la cap şi piept, a încetat imediat din viaţă, iar procurorul Cogălniceanu a fost transportat cu o maşină la spitalul Sft. Spiridon.

Prietenilor din jur le-a încredinţat următoarele cuvinte: „Salvaţi-mi viaţa!"

Dar orice intervenţie medicală era de prisos, deoarece Cogălniceanu avea picioarele retezate şi o rană adâncă la piept.

•

Lumea care l-a cunoscut şi apreciat pe Horia Cogălniceanu, a primit ştirea ca o grea lovitură.

Procurorul fusese văzut Duminică toată ziua şi seara în campania prietenitor să-i dnii Antonovici dela Banca Naţională şi Gheorghiu-Socec, cu care a petrecut ore de bună dispoziţie.

**Durerea familiilor**

Durerea produsă în sânul celor două familii, este indescriptibilă.

La aflarea tragediei, atât d-na Cogălniceanu cât şi d-na Perial au venit în grabă la spitalul Sft. Spiridon, deplângându-şi soţii.

Horia Cogălniceanu era un pasionat al zborurilor. Venia regulat la flotilă, efectuând călătorii pe mici distanţe. Soţia defunctului îl sfătuia să renunţe la aceste zboruri, însă el n'a putut rezista tentaţiei.

**Inmormântarea**

La morga Spiridoniei au defilat ieri numeroşi cunoscuţi ai decedatului. Inmormântarea ambelor victime va avea loc mâine după amiază. Se crede că se va face o înmântare comună. Va asista şi o delegaţie a şcoalei de pilotaj din Cernăuţi, unde sublt. Perial era instructor.

**Procurorul Cogălniceanu**

Horia Cogălniceanu s'a născut în com. Ţiganaşi din jud. Iaşi şi se afirmă că se trage din viţa lui Mihail Kogălniceanu.

Nefericitul magistrat şi-a făcut studiile liceale şi universitare la Iaşi, iar acum 4-5 ani a fost numit în magistratură, ca judecător la Huşi. A fost apoi avansat procuror şi mutat la tribunalul local.

*Al. Nestor*

### Impresia la Palatul de Justiţie

Vestea tragicei nenorociri comunicată de „Opinia" scurt timp după întâmplarea ei, a produs o impresie profundă în toate cercurile locale unde cele două victime, procurorul Horia Cogălniceanu şi sublct. Perial, erau agreiate.

La palatul de justiţie ştirea a căzut ca un trăsnet, tânărul procuror fiind un prieten bun al tuturor magistraţilor, avocaţilor şi al funcţionarilor.

Mulţi avocaţi şi prieteni cari îl văzuseră dimineaţa prin oraş, aproape nu voiau să creadă vestea.

La ora 4 jum. după amează un vechi avocat ieşan d. Roban s'a apropiat de noi şi discret ne a întrebat:

— „Chiar a murit Cogălniceanu? La ora 9 dimineaţa am vorbit cu el. Era mai jovial ca de obiceiu.

Parchetul în special era în mare doliu.

Camarazi procurori în frunte cu d. T. Mischănescu, primul procuror, erau foarte deprimaţi şi au plâns de durere.

Un distins magistrat ne spune:

— „Cam rar un tânăr procuror cu atâtea însuşiri sufleteşti. Cogălnicecnu era un om de elită".

Avocaţii comentau şi ei nenorocirea şi se duceau câte unul la morgă să vadă pentru ultima dată pe nefericitul magistrat.

Palatul de justiţie a arborat doliu.

Mâine la ora 2 p. m. când va avea loc înmormântarea, justiţia va suspenda activitatea pentru o oră în semn de doliu.

z. dessm.

## Horia Cogălniceanu

Pentru cine nu-l cunoaştea îndeaproape, era un gentleman care se transforma, pentru cei cari îl cunoşteau, într'un jurist cu temeinice cunoştinţi şi fine calităţi de înţelegător a situaţiunilor, care'şi reclamau dezlegarea în faţa justiţiei.

L'am cunoscut în împrejurări cari, nu pot procura decât, plăcute şi pline de învăţături, aduceri aminte. Într'un proces la Tribunalul din Huşi, unde ocupa acelaşi fotoliu de cântărire a pedepsei în raport cu prevederile legii, dar mai ales cu nevoia de a apăra şi menţine ordinea publică, acelaş post de serioasă răspundere ca şi la Iaşi.

Am avut ocazia să văd atunci şi în repetate rânduri, în Horia Cogălniceanu, magistratul care poseda strălucita calitate de a face pe justiţiabil să se convingă, că legile sunt verigi ale unui lanţ numit „dreptate", care protejează pe acei cari au căzut în greşeală, şi nu poarta prin care se trece în imperiul tuturor ispăşirilor. Dotat ca un puternic spirit de pătrundere, Horia Cogălniceanu era în acelaş timp subtil analist şi strălucit orator.

Huşenii l'au simţit în mijlocul lor prin noble a cu care în cadrul textelor de lege, găsea de multe ori posibilitatea unor ameliorări a suferinţelor. In vara aceasta l'am întâlnit în preajma micului parc din liniştitul nostru oraş. Era într'o vreme când oameni de talia lui se găseau în cine ştie ce staţiuni balneare. L'am întrebat:

— Domnule Procuror la vremea asta aici când colegii Dvs...

— „Ştiu ce vrei să spui, mă opri el, dar să ştii că dacă sunt locuri care-ţi pot procura mulţumire, apoi nu te simţi mai reconfortat sufleteşte de cât acolo unde, cu propria-ţi osteneală ai contribuit cât de puţin la îndulcirea suferinţelor celor mulţi şi necăjiţi".

Acesta era Horia Cogălniceanu.

In faţa mormântului deschis fără vreme, huşenii şi fălcienii toţi plâng sincer pe cel care le-a fost judecător drept şi prieten sincer.

GH. CHIPER

## Congresul general al medicilor

### a fost amânat

Am anunţat că d. profesor dr. Danielopol, preşedintele asociaţiei generale a medicilor din ţară, a convocat pe medici la un mare congres la Bucureşti pentru zilele de 4 şi Noembre, având la ordinea zile numeroase chestiuni ce interesează corpul medical.

Or ieri preşedinţii asociaţiunilor medicale au primit tot de la d. dr. Danielopol, înştiinţarea că acest congres e amânat, pentru o dată ce se va anunţa ulterior.

Motivul e că guvernul ţine să studieze unele deziderate ale medicilor.

Oricum medicii discută cu animaţie chestia acestei amânări.

DAN

## „Scenă de manevre antiaeriene"

### Vastă compoziţie picturală a d-lui Al. Popovici

### — O lucrare frumoasă la Reg. 2 Ac. A. —

Auzisem mai de mult că pictorul şi colaboratorul nostru d. Al. Popovici lucrează la o neobişnut de mare compoziţie. Împrejurări nefavorabile m'au împiedecat să mă interesez mai deaproape de pomenita lucrare, până mai zilele trecute, când purtat de necesităţi profesionale, m'am nimerit în curtea regimentului 2 apărare contra aeronavelor. Întâmplarea mi l'a scos în cale tocmai pe d. Popovici şi profitând de împrejurarea prielnică, l'am întrebat asupra lucrării d-sale.

Foarte binevoitor, d. Popovici m'a condus într'unul din dormitoarele căzărmii, unde îşi are improvizat atelierul, dându mi şi toate lămuririle cerute.

Pânză, de dimensiuni uriaşe 5 m. pe 4 şi jumătate, reprezintă o scenă de manevre antiaeriene. Pe un platou, la marginea unui oraş, se vede un tun, o mitralieră, servite de vre o 20 personagii executând o tragere pe avion, o manevră de ansamblu.

In primul plan, e mitraliera care ocheşte asupra unor avioane în formaţie dispersată. In planul secund, tunul ochind asupra unei patrule de avioane, aflată la mare înălţime şi înaintând în linie dreaptă cu intenţia bine definită de a executa anume redutabile operaţiuni.

In fund un vast şi variat peisagiu.

Pentru executarea acestei enorme compoziţii, artistul ne mărturiseşte că a trebuit să ia nenumărate schiţe la faţa locului, astă vară pe dealul Şorogarilor, unde regimentul tocmai făcea exerciţii, cum şi la Mamaia unde au avut loc trageri reale.

Dar, adaogă interlocutorul nostru, totul n'ar fi fost posibil fără sprijinul preţios şi de fiecare oră a d-lui Colonel comandant Traian Iliescu cum şi a d-lui locotenent colonel Nicolau.

Scena încă nu este gata, dar tânărul pictor lucrează cu toată ardoarea unei tinereţi entuziaste şi generoase, aşa că încurând se poate că vom avea ocazia s'o admirăm cu toţii, în anfiteatrul regimentului.

Mulţumind, m'am despărţit contagiat de elanul respirat din abondenţă de tânărul, dar talentatul artist ieşan.

SP.

## Incendiu la Botoşani

Un incendiu a isbucnit ieri la cazarma „Principele Nicolae" din Botoşani, la pavilionul unde este instalată şcoala de subofiţeri.

Focul a distrus plafoanele pavilionului şi un perete.

Se crede că incendiul a luat naştere dela sobă.

BECA GOLDSTEIN
DAVID WEXLER
Logodiţi
Iaşi, Octombrie 1934
In locul oricărei alte înştiinţări.

## Proces ciudat

### asupra „Protocoalelor Sionului"

La Berna (Elveţia) se judecă un proces interesant, tribunalul urmând să stabilească dacă „Protocoalele Sionului" sânt autentice sânt autentice sau falsificate.

A fost audiat ca martor profesorul Haim Weizman, preşedinte al executivei sioniste. Acesta a declarat că după informaţiile sale protocoalele Sionului au fost plăsmuite în Rusia de către organizaţiile antisemite.

Tribunalul elveţian va asculta şi alţi martori.

## Atac banditesc

### neizbutit

Ploeşti 30 — D. Dem. Nicolaescu, şeful organizaţiei liberale de Prahova şi d. George Ioan, subdirector la c. f. r. făcuseră ieri o vizită d-lui Const. Stere la Bucov.

La reîntoarcere, automobilul d-lui Nicolaescu a fost atacat de bandiţi, care au tras două focuri de armă. Gloanţele au spart geamurile maşinei. Cioburile au zgâriat pe d-nii Nicolaescu şi Ioan.

Se fac cercetări.

## Înştiinţare

Sâmbătă, 3 Noembrie, ora 6 p. m. se redeschide în localul clubului central naţional-ţărănesc *cercul de studii al secţiei femenine.*

Comitetul de conducere roagă pe doamnele membre şi toate femeile care simpatizează cu această activitate, să ia parte.

x Comandaţi clişee la ziarul „Opinia".


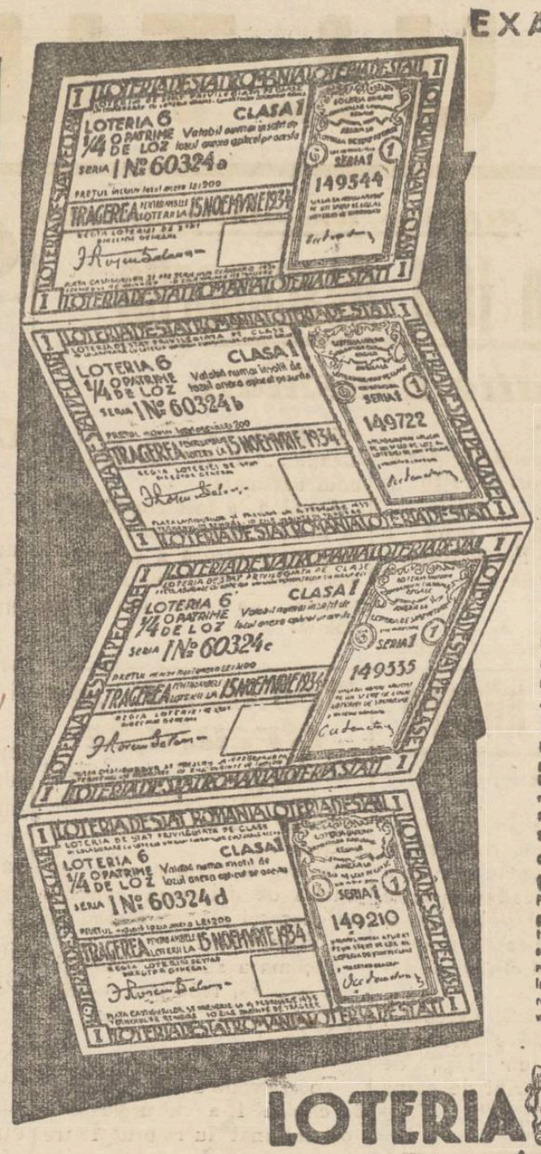

EXAMINÂND

REPRODUCEREA ALĂTURATĂ A UNUI LOZ ÎNTREG, VEŢI ÎNŢELEGE FOARTE UŞOR

NOUL PLAN AL LOTERIEI DE STAT

CARE FORMEAZA OBIECTUL DE ADMIRAŢIE AL TUTUROR

Lozul întreg este divizat în 4 sferturi. Pe fiecare sfert al lozului matcă se lipeşte un loz anexă

CELE 4 LOZURI ANEXE AU CÂTE UN NUMĂR DEOSEBIT

Lozul matcă dă dreptul să participaţi la tragerea Loteriei de Stat pe clase. Lozurile anexe participă la tragerea Loteriei anexe cu câştiguri indivizibile. Tragerile şi premiile fiind complect separate puteţi câştiga cu lozul Dv. atât milionul loteriei pe clase, cât şi milionul loteriei anexă.

Deci, posesorul unui loz întreg joacă pe 5 numere în fiecare lună cu

5 ŞANSE DE A DEVENI MILIONAR!

El are un număr al loteriei pe clase şi 4 numere ale Loteriei anexe. In cursul Loteriei întregi posesorul unui loz are

17 ŞANSE DE A DEVENI MILIONAR!

In modul cel mai ingenios, noul plan al Loteriei de Stat a mărit considerabil şansele de câştig, scăzând în acelaş timp preţul lozurilor. Pentru a scăpa de grijile materiale, pentru a vă realiza visurile, jucaţi la Loteria de Stat. Ieşiţi fără întârziere în calea norocului cumpărându-vă chiar azi un loz.

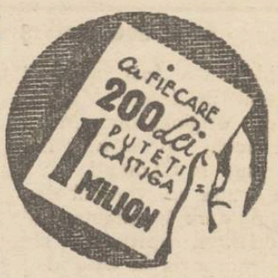


LOTERIA DE STAT

PRIMA TRAGERE la 15 NOEMBRIE

cu trageri fixe la 15 ale fiecărei luni

Încălziţi-vă la razele norocului trimise în casa D-voastră de

PROVIDENŢA-Iaşi

Ştefan cel Mare 36
Locaşul Norocului


## INFORMAŢIUNI

x *Debilitate mintală.* — Sâmbătă după amează au fost înaintaţi parchetului cei doi misionari inochentişti Maftei Vizitiu şi Gr. Ciobanu din Hotin, veniţi la Iaşi pentru propagandă.

Inochentiştii au fost examinaţi de medicul legist al parchetului, care a constatat că aceştia suferă de debilitate mintală.

Ambii au fost retrimişi la domiciliul lor.

x Câţiva indivizi necunoscuţi s'au introdus prin spargerea unui geam în locuinţa temeei Zenofica Chirei din com. Popeşti (Iaşi), de unde au furat lucruri casnice şi o sumă de bani.

x Intre soţi — D-na dr. Roza Himelbrand a reclamat din nou pe soţul ei d. dr. M. Himelbrant.

Reclamanta arată că pe când se afla în faţa judecătoriei I Mixt, ar fi fost maltratată de soţ şi de un cumnat al ei d. dr. Jack Himelbrant.

Ea a cerut să fie examinată de medicul legist, pentru a se constata leziunile.

Parchetul a citat pe inculpaţi.

x Legiunea locală de jandarmi a fost înştiinţată că în satul Hârpăşeşti (com. Popeşti Iaşi) s'a comis un furt de cereale la locuitorul Gh. N. Oprea.

Din cercetările întreprinse rezultă că hoţii ar fi indivizii Gh. Hurmuzache şi Tosica Sturza din aceiaşi comună.

x Am relatat la timp cazul d-lui Dumitru Mărcuţanu din Chişinău, fost director de bancă, acuzat că împreună cu inginerul Niculescu şi agentul Drăghici, au siluit două domnişoare.

Inculpaţii au cerut strămutarea procesului. Curtea de Casaţie a admis cererea, strămutând procesul la Iaşi.

x Pentru elevii săraci) —D-nii Directori (directoare. de la şcoalele primare sunt rugaţi a recomanda câte cinci elevi (eleve) saraci dar meritoşi spre a li se da încălţăminte de la Societatea pentru învăţătura poporului român din Iaşi.

Elevii (elevele) se vor prezenta la d. T. Motăş, str. Sărăriei, în orice zi, afară de serbători, între orele 3 6 p. m.


Cabinet Dentar
Dr. A. Mises
Medic Stomatolog
Specializat în boli de dinţi şi gură
Consult. 9—1, 3—7
Str. Ştefan cel Mare 60 etaj
(casele Episcopiei Catolice)

DOCTORUL
R. DAMSKER
Str. Ghica Vodă No. 44—46
MEDICINĂ INTERNĂ, SIFILIS ŞI GENITO-URINARE


## La comisia controlului averilor

### s'a terminat procesul generalului Dumitrescu. Pronunţarea se dă Vineri

Comisiunea pentru controlul averilor a anchetat ieri pe d. general Canst. Dimitrescu, fostul inspector al jandarmeriei.

Apărarea a declarat că d-Puiu Dumitrescu a împrumutat tatălui său suma de trei milioane lei.

Iar d. Puiu Dumitrescu posedă o avere importantă. Cadovadă, d-sa a acordat şi fostei d-sale soţii o sumă de trei milioane lei, cu prilejul divorsului.

In urma acestei declaraţiuni a apărării cum că generalul Dimitrescu a primit banii dela fiul său, comisia de anchetă a declarat desbaterile încheiate.

Pronunţarea a fost amânată pe Vineri.


x Laboratorul de analize medicale, chimice şi microscopice Dr. Ratianu autorizat de Minist. Săn. Publice, execută analize complecte de urină, spute, secreţiuni, etc. precum şi orice analize ce interesează industria, comerţul şi higiena alimentară. Iaşi Cuza

Dr. GANCEVICI
consultă
BOLI DE PIEPT
str. Lăpuşneanu No. 19
între orele 1—4 p. m.



Sfatul Negustoresc Secţia Iaşi
către
Comercianţii şi Industriaşii ieşeni

Guvernul ţărei noastre a lansat împrumutul intern de înzestrare. Aţi luat cunoştinţă de condiţiunile bune ale acestui împrumut şi de posibilităţile favorabile de plasament pe care împrumutul le acordă.

Comercianţii şi industriaşii au în primul rând interesul să contribuie la deplina reuşită a împrumutului de înzestrare a ţărei, care va însemna un pas important pentru însănătoşirea economică.

Susţinerea şi contribuţia cât mai largă pentru reuşita deplină a împrumutului înseamnă susţinerea şi contribuţia la restabilirea încrederei în forţa noastră economică şi în puterea de viaţă a statului nostru în organizaţiunea sa actuală.

*Comercianţi şi Industriaşi,*

Sfatul Negustoresc Secţia Iaşi ca exponent a sentimentelor şi intereselor Dvs. vă îndeamnă să daţi dovadă de înaltă conştiinţă patriotică prin susţinerea şi promovarea propriului vostru interes cetăţenesc.

Subscrieţi cu toţii la împrumutul de înzestrare.

*Preşedinte,* **Senator, I. BOTEZ**
Secretar General, WILLY GOLDŞTEIN


✚

Viorica, soţie, Ana, mamă, Nicu şi Varia, frate şi cumnată, Margareta şi D. Diatcu, soră şi cumnat, precum şi familiile Petrescu, Triandaf şi Kogălniceanu au nemărginita durere de a anunţa pierderea scumpului lor

**Horia Kogălniceanu**
Procuror
în vârstă de 31 ani

Inmormântarea va avea loc Miercuri 31 Octombrie a. c.

Cortegiul va porni la ora 2 jum. de la biserica Sf. Spiridon spre Cimitirul Eternitatea.

✚

Magistraţii Tribunalului şi Parchetului Iaşi cu profundă durere anunţă încetarea din viaţă a scumpului lor coleg

**Horia Kogălniceanu**
Procuror

Inmormântarea va avea loc Miercuri 31 Octombrie a. c. la Cimitirul Eternitatea.

Cortegiul va porni la ora 2 jum. de la biserica Sf. Spiridon.

Fie-i ţărâna uşoară.

**Citiţi zilnic Opinia**

✚

A trecut în lumea celor drepţi drepţi

**Gheorghe I. Pelin**

în vrâstă de 64 ani

lăsând cu sufletul îndurerat pe Alexandria Iiică, Căpitan Eugen Pelin fiu, Eugenia noră şi Eugen nepot, precum şi familia Pr. Gh. Vrânceanu.

Inmormântarea are loc mâine Miercuri 31 Octombrie a. c. orele 2 p. m. la cimitirul Eternitatea în capela căruia se află depus corpul defunctului.


DOCTORUL
OVIDIU CORDESCU
consultă zilnic pentru boli de
Nas, gât şi urechi
de la 4—7 p. m.
în str. Gh. Mârzescu 16

DOCTOR
D. Brănişteanu
Asistent Universitar
— Medic de Spital —
Boli interne
(Roentgen-Diagnostic)
Consult: 2-5 şi după rendez-vous. Str. V. Conta 18.

# ULTIMA ORĂ

*Acțiunea teroriștilor croați*

## „Femeia blondă" a fost descoperită

### S'au pregătit alte asasinate

Paris 30.—Poliția a reușit să stabilească că „Femeia Blondă" este tânăra Dora Frank, fiica lui Iosef Frank, fondatorul partidului federalist jugoslav.

Dora este în etate de 28 ani și a părăsit Jugoslavia în anul 1919, stabilindu-se câtva timp în Ungaria.

La Londra, poliția a arestat pe faimosul terorist Petru și alți croați.

S'a stabilit că a venit în Anglia și Dora Frank, care a fost pusă în urmărire.

In urma diverselor percheziții făcute, s'a aflat că organizația „Ustava" a pregătit noui asasinate.

Depildă, a fost condamnată la moarte fosta amantă a lui Perseci, pentrucă a destăinuit amănunte din planurile teroriștilor. Ea este păzită de poliție.

## Ispravile unui traficant de minore

### El a ademenit și fete din Iași

La Chișinău a fost arestat îndrăznețul proxenet Marcu Leibovici, originar din Moreni (Prahova) și stabilit în ultimul timp la Cernăuți.

El se ocupa cu traficul de minore, pe care le ademenea prin promisiuni ispititoare și apoi le transporta la case de perdiție din Orient. La un hotel din Chișinău au fost găsite patru fete între 17 și 18 ani. Una din ele, anume Liuba, a vrut să se sinucidă de rușine, încercând să se arunce dela etajul chesturii.

Asupra proxenetului Marcu Leibovici s'au găsit pașapoarte și bani. S'a mai stabilit că el a activat mai ales în orașele Chișinău, Iași, Cernăuți și București.

S'au întreprins cercetări, spre a se afla care fete au fost ademenite din Iași, de îndrăznețul traficant de carne vie.

## Pregătiri militare ale Germaniei

Praga 30.— La ministerul economiei naționale din Berlin, a fost numit dr. From comisar special pentru procurarea materiilor prime, necesare în caz de război.

Deasemenea s'a înființat și postul de Șef al Marelui Stat Major, — post interzis prin tratatul de pace.

**Și Italia**

Paris 30. — Italia a pus în construcție două noui crucișătoare de câte 35.000 tone, contrar prevederilor stabilite prin înțelegerea navală. Faptul a produs impresie rea în cercurile franceze.

## Doi comercianți arestați

### sub bănuială de excrocherie

Am relatat la timp îndrăzneața escrocherie comisă la banca „Basarabia" din Bălți, de unde un individ a reușit să rădice suma de 300 mii lei în baza unui cec fals. Se crede că escrocul a izbutit să treacă în Rusia.

Zilele trecute autoritățile din Chișinău au primit un denunț senzațional în legătură cu această afacere. Denunțul pretinde că și cunoscuții comercianți D. Barad și L. Biberman n'ar fi străini de escrocheria dela banca „Basarabia". Aceștia duceau în ultimul timp o viață prea luxoasă.

Ambii comercianți au fost arestați și trimeși la Bălți, unde continuă cercetările.

ȘTIRI POLIȚIENEȘTI

## Dispariția unui copil

### în cartierul Păcurari

D. Dumitru Rosmentiuc din cartierul catolic dela Păcurari, a reclamat poliției că i-a dispărut băiatul anume Traian, în etate de 11 ani. El s'a dus cu vitele la păscut pe șesul cartierului acum două zile. Animalele s'au întors singure acasă, dar băeatul a dispărut.

S'au dispus cercetări.

FURT. — D-ra Debora Barat din Roman a reclamat poliției că uitând poșeta la magazinul „Favorit" din str. Cuza Vodă, la reintoarcere a constatat lipsa sumei de 1000 lei. Reclamanta n'a putut preciza dacă a fost jefuită de un pungaș în prăvălie, sau a fost prădată în stradă.

AGRESIUNE.—Este cercetată la poliție femeia Elena Șun din str. Zugravi 78, care a lovit cu o piatră în cap pe concubinul ei Eugen Popescu, chelner la localul Cremer din Bul. Ferdinand.

— A fost înaintat poliției Simion Bălan din Vaslui, care a aruncat o greutate de 1 Kgr. în capul d-lui Iancu Leiba din str. Smârdan 5, producându i răni.

DIVERSE. — In cercetarea poliției se află tinerii Mircea Constantinescu, Toader Barbu, Aurel Baciu din str. Măcelari, Ioan Neculau și C. Bârsan din str. Caragiale 7, care au făcut scandal pe str. Ștefan cel Mare. REP.

## Tenorul Stroescu

### a sosit la Iași

Aseară a sosit în localitate, venind din București, tenorul Const. Stroescu.

D-sa a fost primit în gară de numeroși prieteni.

Vineri, apreciatul tenor va cânta pe scena Teatrului Național, sub auspiciile Sindicatului Zariștilor.

Se prevede mare succes.

## Plata pensiilor

### pe luna Octombre

La administrația financiară s'a achitat azi dimineața pensiile pe luna Octombrie a invalizilor, văduvelor și orfanilor de război.

Plata va continua în ordinea următoare.

Mâine vor fi plătiți pensionarii cu literele A și E, Joi 1 Oct. cei cu litera B; Vineri 2 Noembrie C și K; Sâmbătă 3 Noembrie D și L; Luni 5 Noembrie literile M și ); Marți 6 Noembrie literile G și F; Miercuri 7 Noembrie I și R; Vineri 9 Noembrie literile N, H, Z și U; Sâmbătă 10 Noembrie, P, O și S iar Luni 12 Noembrie literile V și T.

x **Doctorul Zosin** dă consultațiuni *(nervoase și interne)* în str. Armeană 15 **dela 2 la 4.**

## Un pod peste Siret

### rămas pe uscat

O comisiune de anchetă a stabilit că marele pod de beton, construit peste Siret la punctul Rocna (Roman), se află pus pe uscat din cauza devierii vechii albii a râului.

Din această cauză comunicația peste Siret nu se poate face decât atunci când apele sânt scăzute. In consecință s'a cerut ministerului lucrărilor publice să execute rectificarea necesară, pentru a se pune podul în funcțiune.

## Accident de circulație

Bătrâna oarbă Jeaneta Streit din Bul. Ferdinand, cunoscută ieșenilor a fost victima unui accident.

In str. Academiei ea a fost călcată de o trăsură condusă de căprașul Herșcu Marcu din str. Blondelor 17.

Victima a suferit leziuni la față și gură, fiind transportată pentru îngrijiri la spitalul Sf. Spiridon.

*

Tot la spitalul Sfț. Spiridon, în clinica II-a chirurgicală a fost internat lucrătorul Petre Melinte, cu serviciul la d. S. Ciobanu din Șos. Națională 114.

Pe când conducea un cotugar pe str. Lascar Catargi, calul l-a lovit cu copita în piept.

# Cum va lucra Parlamentul

### O sesiune scurtă. Opera legislativă se va înfăptui după Crăciun

Sesiunea ordinară a parlamentului care se va deschide la data de 15 Noembrie, va fi scurta.

In aceasta sesiune nu se vor discuta de cât foarte puține legi.

După îndeplinirea formalităților de deschidere, alegerea birourilor și discuția adresei de răspuns la mesaj, vor fi examinate rapoartele comisiunelor de anchetă privitoare la chestiunele „Skoda" și la gestiunea de la „Monitorul Oficial".

Adevărata operă legislativă nu va începe decât după sărbătorile Crăciunului, când vor veni în discuția parlamentului cele câteva legi pe care le va prezenta guvernul și anume: reforma administrativă, legea cooperației, legea răspunderei ministeriale, legea camerilor profesionale și apoi bugetul.

De și se anunță încă de pe acum câteva interpretări cu răsunet, ca aceia din Senat al d-lui mareșal Averescu cu privire la activitatea prefectului de poliție al Capitalei, se crede totuși că sesiunea ordinară a parlamentului va lua sfârșit la începutul lunei Martie.


DE INCHIRIAT

un apartament compus din trei camere, antret, baie, cameră, bucătărie, instalații apă și lumină electrică, *str. Carol No. 11.*



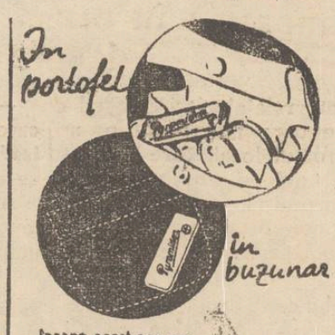


Incepe acest nou ambalaj plat. El conține 10 tablete de Pyramidon, menite să vă vină în ajutor împotriva durerilor de cap și a oricăror indispoziții... cu Crucea Bayer

Pyramidon

Pyramidon la toate farmaciile


## Aventura unui tînăr

Un ziar din Chișinău scrie că în gara Iași a fost arestat tânărul Alucher din Chișinău, fiul unui cunoscut comerciant din capitala Basarabiei.

Tânărul voia să plece la Hollywood, pentru a se face artist de cinema. El a fost retrimis părinților.

## Stațiunea Meteorologică Agricolă Copou-Iași

**Buletin Meteorologic**
din 30 Octombrie 1934

Temperatura aerului la 8 ore dimineață 10,7

Temperatura minimă absolută în cursul nopței 5,3

Temperatura maximă absolută a zilei precedente 17,2

Presiunea atmosferică la 8 ore dim. în milimetri 764,5

*Prevederi de timp.*—Depresiunile din Rusia vor provoca scurgerea curenților din Sud, timpul se va menține cald și cu tendințe de ploae.

*Starea agricolă și prevederi agricole.*—Semănăturile de toamnă sunt frumoase, dar cele târzii au trebuință de ploae.

Șeful Stațiunei, I. ȚIȚU

Atențiune! Faceți-vă analiza urinei care pentru medic constitue oglinda sănătății Dvs. Nu neglijați și luați măsuri din timp. Vase speciale de colectat urina și instrucțiuni vă stau la dispoziție la Farmacia Dr. Beceanu Piața Halei Iași.

Mitropolia Moldovei
Secția Economică
PUBLICAȚIUNE

No. 6980 1934 Oct. 25

Se aduce la cunoștința celor amatori că în ziua de 19 Noembrie a. c., ora 11 dim., în localul Cancelariei Mitropoliei din str. Ștefan cel Mare No. 45 se va ține licitație publică cu oferte închise, pentru darea în exploatare a parchetului No. 7, din pădurea Valea Alunului, jud. Iași, proprietatea Mitropoliei.

Odată cu ofertele, se va depune și garanția de 30.000 lei în numerar.

Orice lămuriri, se dau de Cancelaria Mitropoliei, Secția Economică, între orele 11—12 dimineața.

Consilier referent,
*Pr. Mihailescu*

DE INCHIRIAT domn serios cameră elegantă, parchet, teracotă, cartier boieresc. Adresa la ziar.


**Ocazie eftin** total ori parte pentru funcționari: palton negru guler blană, blană vulpe drum, palton și pardesiu femeesc talie mare, ghete și pantofi bărbătești și femeești stare f. bună. Crivate tablă, balerci stejar tari etc. Plată și rate.

Despărțirea V-a str. Vânători 2.


*Știri politice*

## Raporturi normale

### între d-nii Dinu Brătianu și Gh. Tătărescu

*București 30.— Intrevederea dintre d-nii Dinu Brătianu și Gh. Tătărescu a avut loc aseară la ora 7 și a ținut două ceasuri.*

*După întrevedere, un intim al d-lui Dinu Brătianu a declarat:*

*— Intrevederea a decurs într'o almosferă excelentă. Ambii barbați de stat au constatat că au aceleași soluțiuni. Nu există nici o neînțelegere. Alte întrevederi se vor mai produce.*

**D. Manîu la Sovata**

*D. Manîu s'a dus Sâmbătă la Cluj și a consultat medicii. I s'a prescris o schimbare de climă.*

*D. Manîu a plecat ieri la Sovata unde va rămâne 10 zile.*

**D. Iamandi la Rege**

*D. Ministru Victor Iamandi a vizitat Duminică pe d. Dinu Brătianu și l-a invitat la congresul da la Iași.*

*Astăzi d. Iamandi va fi primit în audiență de Rege.*

## Mitropolitul Pimen

### felicită pe abatele Zavoral

Ieri, abatele Zavoral din Cehoslovacia, un mare prieten al Românieî, și-a serbătorit 50 ani de preoție.

Prelatul cehoslovac e bun amic cu chiriarhul Moldovei, Mitropolitul Pimen Georgescu.

Cu prilejul sărbătoririi acestui jubileu, I. P. S. S. Mitropolitul Pimen a trimis abatelui Zavoral următoarea telegramă de felicitare:

*Abatelui Zavoral*
*Praga*

„Cu frățească dragoste, vă felicit la împlinirea a 50 de preoție și vă doresc încă mulți ani înainte".

PIMEN
Metropolitul Moldovei și Sucevei

## INFORMAȚIUNI

x *In vederea marei manifestații politice guvernamentale de Duminică d. ministru Victor Iamandi a fost ieri incognito la Iași și a luat contact cu fruntașii organizației liberale locale.*

x A fost internat în spitalul israelit bătrânul Țalic Bercu, în etate de 85 ani, din str. Pantelimon 21, care a căzut în nesimțire în fața judecătoriei din str. Elena Doamna.

## D. Titulescu

### la președintele Turciei

Ankara 30.—D. Titulescu a fost primit ieri în audiență de președintele Mustafa Kemal.

Cu prilejul serbării naționale turcești, d. Titulescu a prezintat felicitări în numele Regelui Carol II.

Președintele a mulțumit călduros. Conversația s'a făcut prin interpret.

E vorba ca președintele Kemal să facă o vizită la București, în primăvara viitoare.

x **Sinucidere.**— La punctul Trușeni, de pe linia Chișinău Iași, s'a găsit cadavrul tânărului Pavel Madan din Trușeni.

S'a stabilit că tânărul s'a sinucis, fiindcă suferea de epilepsie.

x La prefectura de județ, are loc după amiază o consfătuire a guvernamentalilor eșeni, în vederea fixării programului congresului de Duminică.

x Decanatul facultății de medicină din Iași a trimis câte o adresă întregului personal didactic al învățământului farmaceutic din Iași invitându-l ca în termen de 5 zile să se prezinte la posturi.

O adresă a fost trimisă și d-lui prof. Ionescu-Matiu.

x **Siropul Iodotanic Dr. Ratianu** aprobat de Consiliul Sanitar Superior, se recomandă cu mare succes copiilor lymfatici, anemici, scrofuloși și rachitici pentru purificarea și regenerarea sângelui, înlocuind Untura de Pește. Nu produce jodism. Depozit Farmacia Dr. Ratianu, str. Cuza

ORA 1

# Zvonuri în lumea politică

### Iarăși se vorbește de o schimbare a guvernului

*Buc. 30.— Au reînceput zvonurile despre o apropiată criză politică.*

*Astfel ziarul „Vestea" anunță astăzi că s'ar pregăti un guvern de personalități, în afară de partide.*

*Altă versinne este că d. Tătărescu s'ar retrage în curând, pentru a face loc unei echipe ministeriale liberale cu asentimentul d-lui Dinu Brătianu.*

## Reprimarea mișcării macedonene în Bulgaria

Sofia 30.—Guvernul a luat aspre măsuri pentru reprimarea mișcării macedonene.

Au fost arestate sute de persoane în frunte cu fostul goneral Gheorghielf. Se va înființa un lagăr de concentrare pentru rebelii macedoneni.

## 16 grav răniți

### într'un accident de autobuz

Buc. 30.—Autobuzul București-Petrești (Vlașca) s'a răsturnat în șanțul șoselei lângă Capitală, 16 persoane au fost grav rănite.


DE INCHIRIAT imobilul din Codrescu No. 11, 8 camere, bucătărie, spălătorie, atenanse, grădină. A se adresa Profesor Cosmovici, Sărărie 82.

DE INCHIRIAT o cameră mobilată unei persoane serioase, Str. Banu 6 etaj. Visibilă între 10—1.

MĂNUȘI de piele modele noi, ciorapi matasă pură, lânuri pentru croșetat calități superioare, paete și dantele paetate, nasturi originale etc. numai la „Mercerie" Marcu Solomon.

DE INCHIRIAT în strada Sărărie No. 43 3 camere spațioase, bucătărie, cameră, vitraj, grădină.

STORURI execută și montează la domiciliu, magazinul „GLOB" Ștefan cel Mare.

CAUT de urgență manicuristă. Coafor Baron, str. Elena Doamna 1.

MARE REDUCERE de prețuri la sticlărie M. Hirschensohn str. Anastasie Panu 39.

**Abonați-vă la „Opinia".**

# La Blănăria Kunovici

***Str. Ștefan cel Mare***

A sosit un mare transport de ASTRAGHAN VERITABIL pentru mantouri, precum și un bogat asortiment de blănuri moderne. ***Prețuri convenabile***

Incepând de Duminică 4 Noembrie ziarul

# POLITICA

va apare în formatul mare al ziarelor bucureștene și se va vinde tot cu 1 LEU

Citiți „Politica" ziarul de atitudine curajoasă.

***Director L. PAUL***

# Voiaj de Crăciun

### la Viena

organizat de

**Compania Wagons-Lits|Cook și de Soc. de Asig. „Phönix"**

Maximum de confort la minimum de preț. — [illegible] din vreme. — Informațiuni la Agenția Wagons-Lits Iași, Piața Unirei

# Textila Buhuși

**Str. Ștefan cel Mare 11**

Desface en detail

**Produsele fabricei de postav Buhuși**

cu prețuri fixe originale de fabrică. Asortiment bogat în stofe ultimele noutăți de sezon pentru demiuri și paltoane, haine și stofe de damă